AFP PlanVital S.A.

Memoria Anual & Balance General

2019

AFP

PlanVital

Una compañía GENERALI

Índice

Carta **del Presidente**

I Identificación **del ejercicio**

II Identificación **de la sociedad**

III Propiedad y control **de la Administradora**

IV Responsabilidad social y **desarrollo sostenible**

V Administración y **personal**

VI Remuneraciones

VII Actividades y negocios **de la Administradora**

VIII Informe **de gestión**

IX Factores **de riesgo**

X Política de inversión **y financiamiento**

XI Información sobre sociedades relacionadas **e inversiones en otras sociedades**

XII Utilidad **distribuible**

XIII Política **de dividendos**

XIV Transacciones **de acciones**

XV Información sobre hechos **relevantes o esenciales**

XVI Situación **de los Fondos de Pensiones**

XVII AFP PlanVital S.A Estados Financieros **al 31 de diciembre de 2019 y 2018**

XVIII Fondos de pensiones PlanVital tipo A, B, C, D y E Estados Financieros **al 31 de diciembre de 2019 y 2018**

Declaración de **responsabilidad**

Carta **del Presidente**

Señores Accionistas:

Espero se encuentren bien ustedes, sus familias y seres queridos, en estos momentos difíciles que vive el país y el mundo entero. Por la presente, tengo el agrado de presentarles la Memoria Anual y los Estados Financieros del año 2019, que, como podrán apreciar en las páginas siguientes, evidencian que nuestra compañía ha evolucionado muy positivamente en sus resultados y que ha fortalecido en forma importante su gestión.

Durante el año 2019 obtuvimos muy buenas rentabilidades para todos los fondos de pensiones, aún cuando la fuerte crisis social y política que vivió el país durante los últimos meses del año afectó negativamente la rentabilidad en ese período. Por otra parte, la mencionada crisis social y política requirió una gran capacidad de reacción de nuestros equipos, y significó un importante desafío para mantener la continuidad operacional de la empresa, considerando que algunas de nuestras oficinas fueron destruidas, incendiadas u objeto de actos vandálicos. Asimismo, en todo el país existieron importantes dificultades de traslado y seguridad del personal, hechos que obligaron a recurrir a herramientas como el teletrabajo, la activación de planes de contingencia, entre otras medidas ad hoc, que hicieron posible que nuestra operación no fuera interrumpida.

Las dificultades vividas en Chile en la última parte del año 2019, y las que estamos viviendo hoy en el mundo entero, producto de la pandemia COVID-19 que en estos días acecha y causa estragos en muchos países, nos confirman que la estrategia digital y de fuerte inversión en tecnología que iniciamos en los últimos años, son imprescindibles para enfrentar con fuerza el presente y el futuro. Afortunadamente, hoy contamos con las herramientas necesarias para que nuestros trabajadores puedan continuar sus labores desde sus hogares y en forma remota, velando por su seguridad y sin afectar los procesos del día a día. No obstante, aún tenemos importantes desafíos para continuar migrando los canales de atención de nuestros afiliados y pensionados a medios remotos, distintos de las sucursales y oficinas, así como para incrementar la bancarización de nuestros pensionados.

En línea con el plan estratégico de la Compañía, durante el año 2019 fortalecimos en forma muy importante las gerencias, con la contratación de excelentes profesionales en las áreas de Tecnología, Experiencia de Clientes, Ventas, Operaciones y en las áreas de control. Hoy contamos con un equipo de profesionales que tiene el objetivo de competir por el liderazgo en esta industria altamente competitiva, y nuestro controlador, el Grupo Generali, nos ha apoyado permanentemente en esta senda de crecimiento y excelencia que hemos emprendido, proyectándonos al futuro con decisión y confianza en que alcanzaremos nuestros objetivos.

Por otra parte, el debate sobre la reforma al sistema de pensiones se ha prolongado más allá de lo que quisiéramos, ya que urge mejorar las pensiones actuales y futuras de la población, y aquello no será posible si no se realizan los ajustes necesarios para incrementar el ahorro que disponen las personas al momento de pensionarse. La reforma es urgente en un contexto de desafíos crecientes en el mercado laboral, especialmente por el avance tecnológico, y de desafíos propios de todos los sistemas de pensiones en el mundo, como es el aumento en las expectativas de vida de la población, las menores tasas de natalidad, las bajas tasas de interés y los menores retornos esperados de las inversiones.

Quiero destacar y agradecer el alto grado de compromiso, energía y competencia ofrecida por todos quienes trabajan en PlanVital, ya que sin ellos no habría sido posible conseguir los importantes resultados obtenidos este año, ni tampoco superar exitosamente las dificultades vividas en Chile a finales de 2019 o las que hoy vivimos con la amenaza del COVID-19.

Es posible que este año enfrentemos nuestro mayor desafío en 39 años de historia, donde no solo amenaza una profunda crisis económica global, sino que también la salud y la vida de nuestros pensionados se encuentra en riesgo. Estoy seguro que con nuestros equipos seremos capaces de sortear exitosamente el desafío de proteger la salud de nuestros pensionados en los procesos de pagos de pensiones y canales de atención, y de gestionar exitosamente los fondos de pensiones en la inminente crisis económica que se avecina.

Muchas gracias.



Alfredo Orelli
Presidente

AFP PlanVital

Una compañía GENERALI

I.

Identificación **del Ejercicio**

El texto de la presente Memoria Anual correspondiente al ejercicio 2019, fue aprobado en sesión extraordinaria de Directorio, celebrada el 13 de abril de 2020, por el Presidente de la Sociedad, señor Alfredo Orelli, y por los directores titulares señores Oscar Spoerer, Sara Bendel, Javier Marín, Cristián Pizarro, Andrea Rabusin y Daniele Scardillo.

La presente Memoria fue confeccionada de acuerdo al Compendio de Normas de la Superintendencia de Pensiones.

Directores



Alfredo **Orelli**
Presidente

Licenciè en Droit Université de Fribourg, Suiza.
Advance Management Program, Universidad INSEAD Fontainbleaux, Francia

Senior Advisor for Latin America BSI SA – Lugano Suiza



Oscar **Spoerer**
Vicepresidente

Abogado
Universidad Católica de Chile, Chile.

Socio Estudio Jurídico Spoerer&Valdés
Director de diversas empresas.



Daniele **Scardillo**

Ingeniero, Politécnico, Milán

Master en Ingeniería Industrial, Universidad Politécnica de Cataluña

Business Transformation Manager
International Unit de Assicurazioni Generali SpA.



Sara **Bendel**

Ingeniero Comercial, Universidad Adolfo Ibañez, Chile.

Master en Finanzas, Universidad de St. Gallen, Suiza.

Chief Financial Officer, Generali Brasil



Andrea **Rabusin**

Licenciatura en Economía, Università degli Studi di Trieste, Italia
Master in Business Administración, Stern School of Business

Chief Investment Officer Americas
Generali Investments Europe



Javier **Marin**

Licenciado en Derecho, Universidad de Deusto, España.

Dirección de Empresa ICADE, España.

Postgrado Mercados y Futuros, Management y Finanzas, INSEAD
Business School

Director BBVA Continental, Perú



Cristian **Pizarro**

Agente de Aduanas
Ministerio de Hacienda, D.N.A.
Res.N°780/90, Chile

Agente de Aduanas
Hernán Pizarro Ltda.
Director de diversas empresas.

II.

Identificación **de la Sociedad**

Razón Social: **Administradora de Fondos de Pensiones PlanVital S.A.**

Rut: **98.001.200-K**

Giro: **Administradora de Fondos de Pensiones**

Tipo de Sociedad: **Anónima Abierta**

Inscripción Registro de Valores: **N° 661**

Domicilio: **Tenderini 127, Santiago**

Auditores Externos: **EY Ltda.**

Constitución de la sociedad

Los Estatutos Sociales constan en escritura pública de fecha 17 de agosto de 1981, otorgada en la Notaría de Santiago de don Miguel Garay Figueroa. La autorización de existencia y aprobación a que se refiere el artículo 131 de la Ley Nº 18.046, fueron otorgadas por Resolución Nº E-015-81 de la ex Superintendencia de Administradoras de Fondos de Pensiones, hoy Superintendencia de Pensiones, de fecha 25 de agosto de 1981, cuyo certificado fue inscrito a fojas 15.859, Nº 8.770 del Registro de Comercio de Santiago de 1981, y se publicó en el Diario Oficial de fecha 27 de agosto de ese mismo.

Direcciones y red comercial

A.F.P. PlanVital S.A. cuenta con una amplia red de centros de negocios y servicios de post-venta a lo largo del país, que le permite ofrecer atención a nivel nacional para sus afiliados y público en general.

Casa **Matriz**

Tenderiní 127,
Santiago.

infovital@planvital.cl
planvital.cl
600 5000 800

AFP PlanVital
Una compañía GENERALI

Centros de **Negocio**

Región Metropolitana

**A.E.*
Agencia Especializada

Santiago Centro (A.E):
Tenderini 137
Teatinos 490
Maipú:
Monumento 2078
Providencia:
Padre Mariano N°41

Centros de **Servicios**

Cauquenes:
Catedral 319
San Carlos:
Balmaceda 459
Calbuco:
Antonio Varas 86
Ancud:
Pedro Montt 590-B

Centros de **Negocio**

Regiones

Arica
Prat 320
Iquique
Thompson 587
Calama
Vargas 2054 Of. A
Antofagasta
Teniente Orella 731
Copiapó
Valentín Letelier 714
La Serena
Prat 480
Illapel
Constitución 677
Ovalle
Coquimbo 437 L.1
Los Andes
O´Higgins 630
San Felipe
Salinas 1367
Valparaíso
Prat 719
Viña del Mar
Libertad 1002
San Antonio
Barros Luco N°1722
Rancagua
Alcázar 266
San Vicente
Tagua Tagua N°351
local B
Pichilemu
Daniel Ortúzar 444
San Fernando
Cardenal Caro 510
Santa Cruz
Nicolás Palacios 173
Curicó
Carmen 774
Talca
2 Oriente 1069
Constitución
Freire 375
Linares
Max Jara 260
Chillán
Arauco 405 Local 2
Concepción
Chacabuco N°417
Los Angeles
Av. Alemania Nº 55
Temuco
Andrés Bello 934 L.11
Valdivia
Vicente Perez Rosales
721
Osorno
M. A. Matta 688
Puerto Montt
Illapel N°216 local 104
Coyhaique
Condell N° 87
Castro
Portales 476
Puerto Natales
Tomás Rogers 159 L. 1
Punta Arenas
Mejicana 794-A

III.

Propiedad y control **de la Administradora**

Al 31 de diciembre de 2019, el capital suscrito y pagado de la sociedad asciende a la suma de $36.243.962.493, dividido en 2.036.690.512 acciones ordinarias, nominativas y sin valor nominal.

Accionistas		Nº acciones	%
1.	Asesorías e Inversiones Los Olmos S.A.	1.753.887.469	86,11%
2.	Inversiones Las Gaviotas Ltda.	167.250.560	8,21%
3.	Inversiones Soria Ltda.	46.475.146	2,28%
4.	Inversiones Hiru Ltda.	19.082.407	0,94%
5.	Itau Corpbanca Corredores de Bolsa S.A.	16.011.795	0,79%
6.	Hanegar Company S.A.	14.555.778	0,72%
7.	Sociedad de Inversiones y Rentas Inmobiliarias Pigoi Ltda.	11.659.039	0,57%
8.	Bice Inversiones Corredores de Bolsa S.A.	4.471.828	0,22%
9.	Finanzas y Negocios S.A. Corredores de Bolsa	2.176.602	0,11%
10.	Larraín Vial S.A. Corredores de Bolsa	235.658	0,01%
	Sub-Total 10 Mayores Accionistas	**2.035.806.282**	**99,96%**
11.	Otros Accionistas (3.809 en total)	884.230	0,04%
	Total	**2.036.690.512**	**100%**

Entidad Controladora: Asesoría e Inversiones Los Olmos S.A.
Porcentaje de la propiedad de la entidad controladora: 86,11%

El controlador de AFP PlanVital S.A. es Asesoría e Inversiones Los Olmos S.A., sociedad anónima chilena titular del 86,11% de la propiedad. Por su parte, el controlador de Asesoría e Inversiones Los Olmos S.A. es la sociedad de Islas Vírgenes Británicas Atacama Investments Ltd., la que directa e indirectamente tiene el 100% de la primera y es, a su vez, controlada por la sociedad Assicurrazioni Generali SpA, Trieste, a través de su participación directa e indirecta en Generali Participations Netherlands N.V. Finalmente, Assicurazioni Generali SpA es una sociedad italiana que mantiene una estructura de propiedad altamente atomizada, sin que existan participaciones individuales representativas de control.

IV.

Responsabilidad Social
& Desarrollo Sostenible

Diversidad	Por género		Por nacionalidad	
	M	F	Ext	Chi
Directorio	4	1	5	2
Gerencia General y Gerentes de reporte directo	11	2	2	11
De la Organización	439	798	37	1.200

Por años trabajados para nuestra empresa

Años	Directores	Gerencia	Organización
< 3	4	8	1.016
entre 3 y 6	0	2	100
más de 6 y menos de 9	0	0	22
más de 9 y menos de 12	0	2	17
más de 12	3	1	82

Por rango de edad del trabajador

Edad	Directores	Gerencia	Organización
< 30	0	0	217
entre 30 y 40	1	7	483
entre 41 y 50	0	3	288
entre 51 y 60	5	3	207
entre 61 y 70	0	0	38
70 <	1	0	4

Sueldo Base Bruto Promedio	Brecha Salarial Personal Femenino / Masculino
Administrativo junior	81%
Administrativo medio	74%
Administrativo senior	82%
Administrativo sin especialización	88%
Auxiliar	0%
Ejecutivo Previsional	100%
Gerentes Reporte Directo	108%
Jefe de Unidad	85%
Jefe especializado	91%
Subgerentes	77%
Supervisor	86%

V.

Administración
& Personal

Directores

Presidente	Sr. Alfredo Orelli	Economista	Pasaporte X2202539

Directores Titulares	Sr. Oscar Spoerer	Abogado	RUT 7.267.801-K
	Sra. Sara Bendel	Ingeniero Comercial	Pasaporte P11945504
	Sr. Javier Marín Estévez	Licenciado Derecho y Dirección Empresas	Pasaporte AAJ884726
	Sr. Cristián Pizarro	Agente de Aduanas	RUT 6.750.984-6
	Sr. Andrea Rabusin	Economista	Pasaporte YB1062050
	Sr. Daniele Scardillo	Ingeniero y Máster en Ingeniería Industrial	Pasaporte YB0188479

Directores Suplentes	Sr. Joaquín Solar *(sup. Sr. Spoerer)*	Abogado	RUT 17.088.384-5
	Sr. Cristián Zárate *(sup. Sr. Pizarro)*	Economista	RUT 12.222.788-K

Administración

Gerente General *Chief Executive Officer*	Sr. Andrea Battini	Actuario y MBA	RUT 26.772.212-9
Subgerente General *General Manager*	Sr. José Joaquín Prat Errázuriz	Abogado y Máster en Derecho	RUT 14.120.256-1
Gerente de Experiencia de Clientes *Chief Customer Officer*	Sra. María Isabel Jaramillo Zapata	Ingeniería en Producción y MBA	RUT 23.789.729-3
Gerente de Inversiones *Chief Investments Officer*	Sr. Sergio Espínola Ortega	Ingeniero Comercial, MBA y Máster en Finanzas	RUT 9.374.065-3
Gerente de Administración y Finanzas *Chief Financial Officer*	Sra. Marcela Espinosa González	Ingeniero Civil Industrial y Candidata Magíster en Ciencias de la Ingeniería	RUT 8.394.703-9
Gerente de Personas y Organización *Head of People and Organization*	Sr. Juan Antonio García Matas	Ingeniero Comercial	RUT 16.357.107-2
Gerente de Operaciones *Chief Operating Officer*	Sr. Raúl Avello Valenzuela	Contador Auditor y MBA	RUT 9.220.257.7
Gerente de Tecnología *Chief Information and Technology Officer*	Sr. Cristián Ascencio Carrasco	Ingeniero Civil Informático	RUT 10.484.496-0

Organigrama

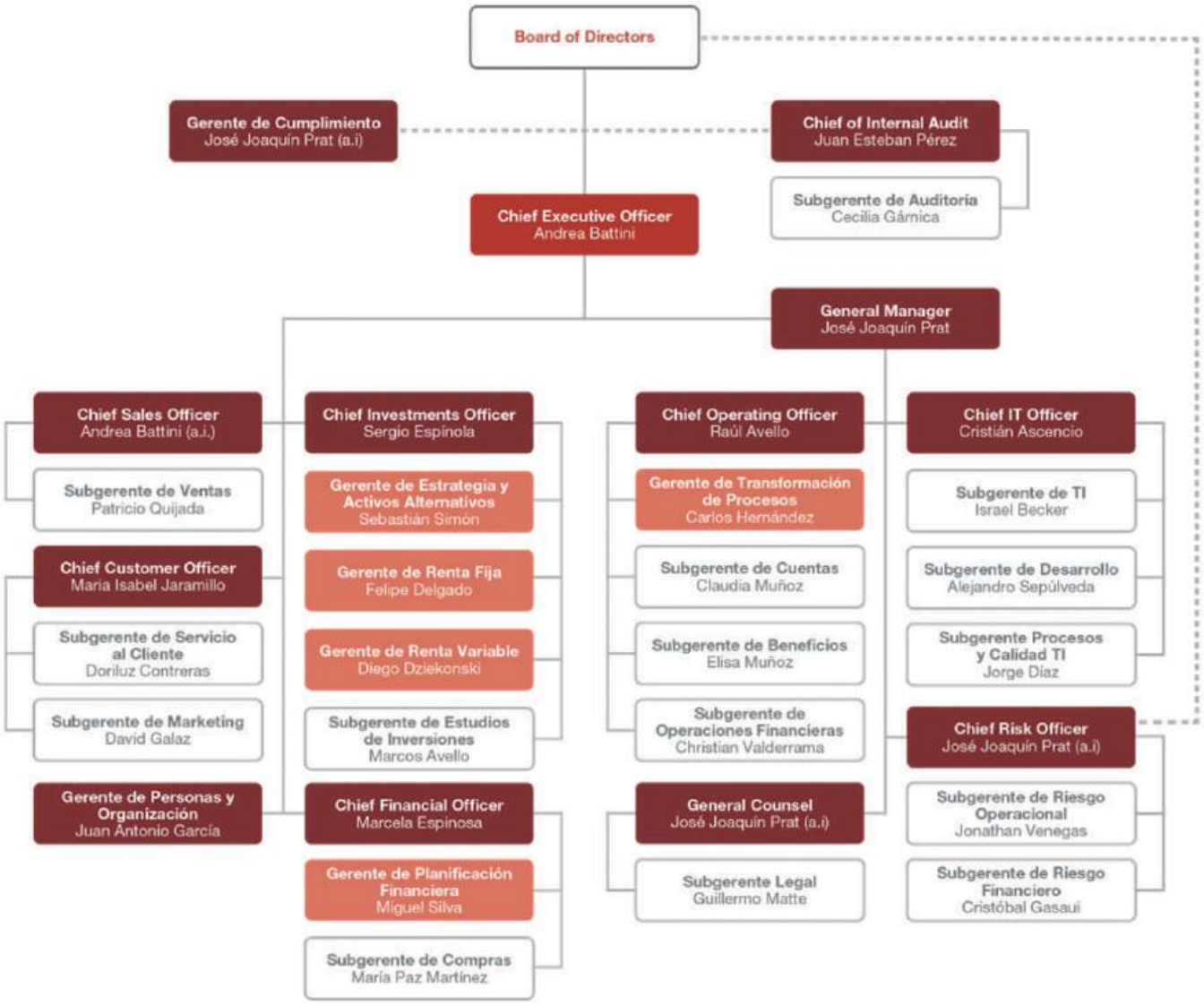

AFP PlanVital
Una compañía GENERALI

La dependencia de cada estamento son las siguientes:

A. Directorio

Con reporte directo al Directorio, se encuentran la Gerencia de Auditoría Interna y la Gerencia de Cumplimiento.

B. Gerencia General

Depende directamente la Contraloría de Registros Auxiliares.

C. Gerencia de Administración y Finanzas

Dependen la Gerencia de Planificación Financiera (de la que dependen las áreas de Estadísticas y Datos y Presupuesto), la Subgerencia de Administración (a cargo de Compras y Abastecimiento), y el área de Mantención e Infraestructura, el Departamento de Contabilidad de la Administradora, el Departamento de Contabilidad de los Fondos de Pensiones, la Tesorería de la Administradora y la Tesorería de los Fondos de Pensiones.

D. Gerencia de Experiencia de Clientes

Dependen la Subgerencia de Experiencia de Clientes que esta al frente de la atención de todos los afiliados y pensionados a través de la red nacional de sucursales y de todos los canales remotos. La Subgerencia de Marketing encargada de todas las campañas de marketing y de comunicaciones externas.

E. Gerencia de Inversiones

Dependen las Gerencias de Renta Fija (de la que dependen las áreas de Renta Fija Internacional y FX y de Renta Fija Nacional), de Renta Variable Fija (de la que dependen las áreas de Renta Variable Internacional y de Renta Variable Latam) y de Estrategia y Activos Alternativos, y la Subgerencia de Estudios (de la que depende el área de Análisis Financiero).

F. Gerencia Legal

Depende el Departamento Legal.

G. Gerencia de Operaciones

Dependen las Subgerencias de Beneficios (de la que dependen las áreas de Beneficios Estatales, Control de Pagos y Conciliaciones, Departamento de Pago de Pensiones y Otros Beneficios, Departamento De Vejez y Siniestros y Bonos), la Subgerencia de Servicios Operacionales (de la que dependen las áreas de Administración de Cuentas, Ahorro y Servicios Tributarios, Cobranzas, Pago en Exceso y Procesos Masivos, Recaudación, Regularizaciones y Rezagos), la Subgerencia de Operaciones Financieras (de la que dependen las áreas de Control de Inversiones y Middle Office Custodia) y la Gerencia de Transformación de Procesos y Mejora Continua (de la que dependen las áreas de Control de Procesos y Back Cumplimiento, Desarrollo y Control Operacional y Mejora de Procesos y Continuidad Operacional).

H. Gerencia de Personas y Organización

Depende las áreas de Reclutamiento y Selección, Aprendizaje y Desarrollo, Administración de Personas y Comunicaciones Internas.

I. Gerencia de Riesgo

Dependen la Subgerencia de Riesgo Financiero y la Subgerencia de Riesgo Operacional (de la que depende el área de Análisis Preventivo).

J. Gerencia de Tecnología

Dependen la Subgerencia de Tecnología (de la que dependen las áreas de Gestión de la Demanda, Infraestructura TI y Servicios Web), la Subgerencia de Desarrollo TI y la Subgerencia de Procesos y Calidad TI.

K. Gerencia de Ventas

Dependen todos los grupos de venta, divididos en cuatro grandes Zonas (Norte, Centro, Sur y Santiago).

AFP PlanVital, al cierre del ejercicio 2019, contaba con la colaboración de 1.250 personas contratadas, que se distribuyen como muestra la siguiente tabla:

Personas	Cantidad de personas
Gerentes de Reporte Directo y Gerente General	13
Subgerentes	15
Profesionales	117
Técnicos y Trabajadores	1.105

Distribución Total de Colaboradores por Género de Cargo

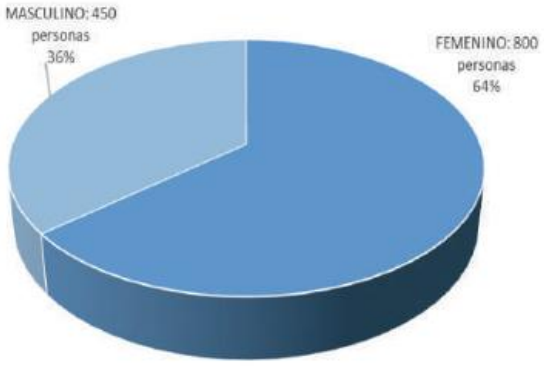

Distribución por Género según nivel

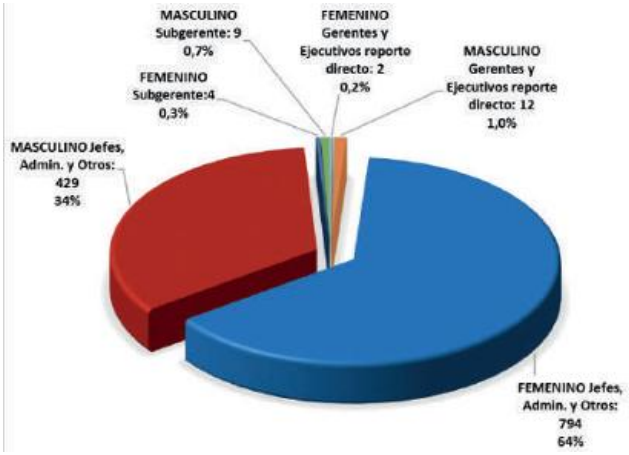

VI.

Remuneraciones

Dieta por asistencia y sesiones	Cargo	Ejercicio		Trimestre	
		Actual M$	Anterior M$	Actual M$	Anterior M$
Sr. Alfredo Orelli	Presidente	76.658	57.149	21.620	14.454
Sr. Oscar Spoerer	Vicepresidente	77.625	60.005	21.620	15.175
Sr. Andrea Battini	Director	15.226	50.062	0	15.175
Sra. Sara Bendel Manríquez	Director	77.625	34.967	21.620	10.099
Sr. Javier Marín	Director	57.322	0	21.620	0
Sr. Richard Martinus	Director	5.078	25.108	0	10.134
Sr. Cristián Pizarro	Director	77.625	60.005	21.620	15.175
Sr. Andrea Rabusin	Director	77.625	60.005	21.620	15.175
Sr. Daniele Scardillo	Director	57.322	0	21.620	0
Sr. Werner Stettler	Director	0	9.904	0	0
	Sub-Total	**522.106**	**357.205**	**151.340**	**95.387**

Dieta por asistencia: *Comité de inversiones y Soluciones de Conflicto de Interés, Comité de Riesgo, Comité de Auditoria, Comité Especial, Representación Asoc. Gremial*	Cargo	Ejercicio		Trimestre	
		Actual M$	Anterior M$	Actual M$	Anterior M$
Sr. Alfredo Orelli	Presidente	118.280	94.294	32.578	23.847
Sr. Oscar Spoerer	Vicepresidente	134.688	110.296	36.724	27.895
Sr. Cristian Pizarro	Director	118.280	94.294	32.578	23.847
	Sub-Total	**371.248**	**298.884**	**101.880**	**75.589**

Otros Gastos (*)	Cargo	Ejercicio		Trimestre	
		Actual M$	Anterior M$	Actual M$	Anterior M$
Sr. Alfredo Orelli (*)	Presidente	33.945	26.975	4.424	2.319
Sr. Oscar Spoerer (*)	Vicepresidente	5.218	499	343	176
Sr. Andrea Battini (*)	Director	5.432	9.472	0	117
Sra. Sara Bendel Manríquez (*)	Director	560	2.050	0	807
Sr. Javier Marín (*)	Director	9.278	0	2.501	0
Sr. Cristián Pizarro (*)	Director	10.260	2.753	1.624	589
Sr. Andrea Rabusin (*)	Director	1.599	3.338	0	2.987
Sr. Daniele Scardillo (*)	Director	131	0	0	0
Otros Gastos del Directorio (**)		400	0	0	0
	Sub-Total	**66.823**	**45.087**	**8.892**	**6.995**
	Total	**960.177**	**701.176**	**262.112**	**177.971**

* Otros gastos varios se componen por pasajes aéreos, hospedaje y traslado de los directores.
**Otros gastos del directorio corresponde al arriendo de salas para reunión del directorio no asignable en forma individual.

En el año 2019, el total de las remuneraciones pagadas a Gerentes, Subgerentes y principales ejecutivos fue $2.294 millones. Por otra parte, las indemnizaciones recibidas por ejecutivos desvinculados alcanzaron la suma de $903 millones.

VII.

Actividades y negocios **de la Administradora**

Reseña histórica

A.F.P. PlanVital S.A. inició sus operaciones el 17 de agosto de 1981, bajo el nombre de A.F.P. Magister S.A. La autorización de existencia y aprobación a que se refiere el artículo 131 de la Ley Nº 18.046, fueron otorgadas por Resolución Nº E-015-81 de la ex Superintendencia de Administradoras de Fondos de Pensiones, hoy Superintendencia de Pensiones, de fecha 25 de agosto de 1981, cuyo certificado fue inscrito a fojas 15.859, Nº 8.770 del Registro de Comercio de Santiago de 1981, y se publicó en el Diario Oficial de fecha 27 de agosto de ese mismo año.

Producto de diversas fusiones ocurridas en los casi 38 años de historia de A.F.P. PlanVital S.A., ésta es la continuadora legal de las siguientes sociedades:

1. AFP PLANVITAL S.A.
2. AFP INVIERTA S.A.
3. AFP QUALITAS S.A.
4. AFP VALORA S.A.
5. AFP PREVIPAN S.A.
6. AFP CONCORDIA S.A.
7. AFP ARMONIZA S.A.
8. AFP MAGISTER S.A.
9. AFP FUTURO S.A.
10. AFP APORTA S.A.
11. AFP FOMENTA S.A

Descripción del sector económico en que participa

La sociedad forma parte del sector de las Administradoras de Fondos de Pensiones, el cual es regulado por el Decreto Ley Nº 3.500 de 1980 y sus modificaciones posteriores, y supervisado por la Superintendencia de Pensiones, ex Superintendencia de Administradoras de Fondos de Pensiones, entidad dependiente del Ministerio del Trabajo y Previsión Social.

Objeto de la sociedad

El objeto de la sociedad es la administración de los Fondos de Pensiones Tipos A, B, C, D y E; otorgar y administrar las prestaciones y beneficios que establece el Decreto Ley Nº 3.500 de 1980 y sus modificaciones posteriores. Asimismo, constituir en el país sociedades anónimas filiales que complementen su giro, siempre que presten servicios a personas naturales o jurídicas que operen en el extranjero o que inviertan en sociedades cuyo giro esté relacionado con materias previsionales, constituidas en otros países.

Los ingresos operacionales (ingresos por comisiones) del ejercicio al 31 de diciembre de 2019 son $65.918,2 millones.

Afiliados y cotizantes

El número de nuestros afiliados en comparación con el año anterior para igual período, se han mantenido casi en el mismo número, bajando un 3,4% pasando de 1.775.737 al 31 de diciembre de 2018 a 1.714.579 al 31 de diciembre de 2019. Este decrecimiento ocurrió debido al proceso de creación de la fuerza de venta, fundamental para su mantención. Nuestra participación de mercado durante el año (medida en número de afiliados) llegó a un 15,64%.

Nuestra cantidad de cotizantes totales al 31 de diciembre de 2019 llegaron a 855.159, lo que significa una participación de 14,04%.

Al 31 de diciembre de 2019, según datos obtenidos de la página Web de la Superintendencia de Pensiones, la participación de mercado de cada Administradora de Fondos de Pensiones era la siguiente:

AFP	Afiliados	% Participación del mercado
CAPITAL	1.618.301	14,76%
CUPRUM	586.177	5,35%
HABITAT	1.946.198	17,75%
MODELO	2.120.792	19,35%
PLANVITAL	1.714.579	15,64%
PROVIDA	2.949.374	26,91%
UNO	26.116	0,24%
Total	**10.961.537**	**100,00%**

Principales proveedores

Los principales contratos de prestación de servicios celebrados por la Sociedad Administradora al 31 de diciembre de 2019 son los siguientes:

A. Seguro de Invalidez y Sobrevivencia

De acuerdo a la licitación del seguro de invalidez y sobrevivencia, normado por la Superintendencia de Pensiones, se mantienen contratos con: Rigel Seguros de Vida S.A., BTG Pactual Chile S.A. Compañía de Seguros de Vida, Ohio National Seguros de Vida S.A., Penta Vida Compañía de Seguros de Vida S.A., Chilena Consolidada Seguros de Vida S.A. y CN Life Compañía de Seguros de Vida S.A.

B. Servicios computacionales

Las principales compañías que nos prestan servicios computaciones son Sonda Servicios Profesionales S.A.: Proveedor del desarrollo y la mantención de los sistemas core (operacional, de inversiones y financiero contable) que soportan la operación del negocio. La Compañía Sonda es también nuestro proveedor de la infraestructura de los sistemas, que incluye equipos, datacenter y servicios de administración de estos recursos. Ingenia: Proveedor del desarrollo y mantención del Portal Web.

C. Recaudación

Los servicios de recaudación son prestados principalmente por Previred y Banco Estado, junto a otros proveedores menores como bancos y cajas de compensación.

D. Pago de pensiones

Los servicios de pago de pensiones en efectivo son prestados principalmente por Banco Estado y Banco de Crédito e Inversiones a través de Servipag.

E. Custodia de títulos

Los servicios de Custodia de Valores son prestados por Depósito Central de Valores (DCV) y Brown Brothers Harriman & Co. (BBH), para inversiones en el país y en el extranjero, respectivamente.

F. Servicios de bolsa

AFP PlanVital S.A. utiliza a la Bolsa de Comercio de Santiago.

G. Leasing

El edificio de la Casa matriz de la Administradora de Fondos de Pensiones PlanVital S.A. mantiene un contrato de arriendo con opción de compra con el Banco Scotiabank Chile desde el 27 de marzo de 2015.

H. Otros proveedores

Se destacan los siguientes proveedores: Asicom S.A., Iron Mountain Chile S.A., Telefónica Empresas, Nationalmail, Shackleton Chile, Orpro, Empresa de Correos de Chile, y Ricoh Chile S.A.

Inmuebles

Al 31 de diciembre de 2019, la sociedad es dueña de las siguientes propiedades:

1. Terreno de 5.000 m2 ubicado en la localidad de Pelluhue en la Séptima Región.
2. Local Nº 207-A del Edificio ubicado en calle Pedro Montt Nº 1842 de la ciudad de Valparaíso.
3. Local Nº 8 del Edificio ubicado en Prat Nº 740 de la ciudad de San Felipe, utilizado como agencia de la Administradora en esa ciudad.

Plantas y equipos, equipamiento tecnológico

La sociedad al 31 de diciembre de 2019, registra entre sus activos un saldo neto de $1.471 millones para plantas y equipos y equipamiento tecnológico. El detalle de estos bienes se encuentra incluido en la Nota 15 de los Estados Financieros de la Administradora.

Seguros

Los principales bienes de la sociedad que se encuentran asegurados son los siguientes:

1. Inmuebles y Contenido: incendio, terremoto, robo con fuerza (Liberty Compañía de Seguros Generales S.A.);
2. Responsabilidad Civil: Fidelidad Funcionaria (HDI Seguros S.A.).

Actividades financieras

La Sociedad mantiene su mayor inversión en el Encaje (inversión obligatoria según artículo 40 del Decreto Ley Nº 3.500, de 1980, que representa el 1% de los recursos administrados en cada fondo de pensiones). Este encaje debe ser invertido en cuotas de los Fondos de Pensiones, de acuerdo a la normativa vigente.

Marcas

N°	Marca	Tipo Cobertura	Clase(s)	N° Solicitud Fecha Solicitud	Estado	N° Registro Fecha Registro Fecha Vencimiento	Etiqueta
1	A.F.P. INVIERTA S.A. FOMENTO Y FUTURO	Denominativa Servicios	36	993592 13/02/2012	Registrada	957332 10/01/2012 10/01/2022	
2	ADMINISTRADORA DE FONDOS DE PENSIONES INVIERTA S.A	Denominativa Servicios	36	984828 21/12/2011	Registrada	950804 08/11/2011 08/11/2021	
3	ADMINISTRADORA DE FONDOS DE PENSIONES PLANVITAL S.A.	Denominativa Servicios	36	1112104 21/06/2014	Registrada	1119897 01/12/2014 01/12/2024	
4	AFP PLANVITAL	Mixta Servicios	35	1144915 27/02/2015	Registrada	1175338 12/08/2015 12/08/2025	AFP PlanVital
5	AFP PLANVITAL	Mixta Servicios	36	1144917 27/02/2015	Registrada	1175339 12/08/2015 12/08/2025	AFP PlanVital
6	AFP PLANVITAL	Mixta Servicios	35	1144918 27/02/2015	Registrada	1175340 12/08/2015 12/08/2025	AFP PlanVital
7	AFP PLANVITAL	Mixta Servicios	36	1144919 27/02/2015	Registrada	1175341 12/08/2015 12/08/2025	AFP PlanVital
8	AFP PLANVITAL	Mixta Servicios	35	1144920 27/02/2015	Registrada	1175342 12/08/2015 12/08/2025	AFP PlanVital
9	AFP PLANVITAL	Mixta Servicios	36	1144921 27/02/2015	Registrada	1175343 12/08/2015 12/08/2025	AFP PlanVital

N°	Marca	Tipo Cobertura	Clase(s)	N° Solicitud Fecha Solicitud	Estado	N° Registro Fecha Registro Fecha Vencimiento	Etiqueta
10	AFP PLANVITAL	Mixta Productos	16	1027778 02/10/2012	Registrada	1001492 13/01/2013 13/01/2023	
11	AFP PLANVITAL	Mixta Servicios	35	1027779 02/10/2012	Registrada	1001494 13/01/2013 13/01/2023	
12	AFP PLANVITAL	Mixta Servicios	36	1027790 02/10/2012	Registrada	1001508 19/02/2013 19/02/2023	
13	AFP PLANVITAL	Mixta Productos	16	1027780 02/10/2012	Registrada	1001496 13/01/2013 13/01/2023	
14	AFP PLANVITAL	Mixta Servicios	35	1027781 02/10/2012	Registrada	1001498 13/01/2013 13/01/2023	
15	AFP PLANVITAL	Mixta Servicios	36	1027792 02/10/2012	Registrada	1001510 19/02/2013 19/02/2023	
16	AFP PLANVITAL	Mixta Productos	16	1027782 02/10/2012	Registrada	1001500 13/01/2013 13/01/2023	
17	AFP PLANVITAL	Mixta Servicios	35	1027784 02/10/2012	Registrada	1001502 13/01/2013 13/01/2023	
18	AFP PLANVITAL	Mixta Servicios	36	1027793 02/10/2012	Registrada	1001512 19/02/2013 19/02/2023	

N°	Marca	Tipo Cobertura	Clase(s)	N° Solicitud Fecha Solicitud	Estado	N° Registro Fecha Registro Fecha Vencimiento	Etiqueta
19	AFP PLANVITAL	Mixta Productos	16	1027785 02/10/2012	Registrada	1001504 13/01/2013 13/01/2023	
20	AFP PLANVITAL	Mixta Servicios	35	1027788 02/10/2012	Registrada	1000372 13/01/2013 13/01/2023	
21	AFP PLANVITAL	Mixta Servicios	36	1027845 03/10/2012	Registrada	1001514 19/02/2013 19/02/2023	
22	AFP PLANVITAL CONVIENE +	Denominativa Servicios	35	1179534 20/11/2015	Registrada	1209079 14/06/2016 14/06/2026	
23	AFP PLANVITAL CONVIENE +	Denominativa Servicios	36	1179537 20/11/2015	Registrada	1209080 14/06/2016 14/06/2026	
24	AFP PLANVITAL PLANEADORES	Denominativa Productos	16	1281693 06/03/2018	Registrada	1281456 05/09/2018 05/09/2028	
25	AFP PLANVITAL PLANEADORES	Denominativa Servicios	35	1281694 06/03/2018	Registrada	1281457 05/09/2018 05/09/2028	
26	AFP PLANVITAL PLANEADORES	Denominativa Servicios	36	1281695 06/03/2018	Registrada	1285004 07/11/2018 07/11/2028	
27	AFP PLANVITAL TE CONVIENE +	Mixta Servicios	35	1144899 27/02/2015	Registrada	1241246 23/03/2017 23/03/2027	

N°	Marca	Tipo Cobertura	Clase(s)	N° Solicitud Fecha Solicitud	Estado	N° Registro Fecha Registro Fecha Vencimiento	Etiqueta
28	AFP PLANVITAL TE CONVIENE +	Mixta Servicios	36	1144901 27/02/2015	Registrada	1241247 23/03/2017 23/03/2027	
29	AFP PLANVITAL TE CONVIENE +	Mixta Servicios	35	1144902 27/02/2015	Registrada	1241247 23/03/2017 23/03/2027	
30	AFP PLANVITAL TE CONVIENE +	Mixta Servicios	36	1144910 27/02/2015	Registrada	1241249 23/03/2017 23/03/2027	
31	AFP PlanVital Vivelo Todo	Mixta Productos	16	1281678 06/03/2018	Registrada	1281452 05/09/2018 05/09/2028	
32	AFP PlanVital Vivelo Todo	Mixta Servicios	35	1281680 06/03/2018	Registrada	1281453 05/09/2018 05/09/2028	
33	AFP PlanVital Vivelo Todo	Mixta Servicios	36	1281681 06/03/2018	Registrada	1285002 07/11/2018 07/11/2028	
34	AFP PLANVITAL, EL HACEDOR DE PLANES	Denominativa Frase Propaganda	35	1331422 30/07/2019	Registrada	1312793 20/12/2019 20/12/2029	
35	AFP PLANVITAL, EL HACEDOR DE PLANES	Denominativa Frase Propaganda	36	1331423 30/07/2019	Registrada	1312794 20/12/2019 20/12/2029	
36	AFP PLANVITAL, ES VITAL TENER UN PLAN	Denominativa Frase Propaganda	35	1331425 30/07/2019	Registrada	1312795 20/12/2019 20/12/2029	

N°	Marca	Tipo Cobertura	Clase(s)	N° Solicitud Fecha Solicitud	Estado	N° Registro Fecha Registro Fecha Vencimiento	Etiqueta
37	AFP PLANVITAL, ES VITAL TENER UN PLAN	Denominativa Frase Propaganda	36	1331426 30/07/2019	Registrada	1312796 20/12/2019 20/12/2029	
38	AFP PLANVITAL, HACEDORES DE PLANES	Denominativa Frase Propaganda	35	1331427 30/07/2019	Registrada	1312797 20/12/2019 20/12/2029	
39	AFP PLANVITAL, HACEDORES DE PLANES	Denominativa Frase Propaganda	36	1331429 30/07/2019	Registrada	1312798 20/12/2019 20/12/2029	
40	AFP PLANVITAL, LA AFP MAS COMPROMETIDA	Denominativa Frase Propaganda	35	1215029 28/07/2016	Registrada	1231209 20/12/2016 20/12/2026	
41	AFP PLANVITAL, LA AFP MAS COMPROMETIDA	Denominativa Frase Propaganda	36	1215031 28/07/2016	Registrada	1231210 20/12/2016 20/12/2026	
42	AFP PLANVITAL, SEA CUAL SEA TU PLAN, TAMBIÉN TE PODEMOS AYUDAR	Denominativa Frase Propaganda	35	1331430 30/07/2019	Registrada	1312799 20/12/2019 20/12/2029	
43	AFP PLANVITAL, SEA CUAL SEA TU PLAN, TAMBIÉN TE PODEMOS AYUDAR	Denominativa Frase Propaganda	36	1331431 30/07/2019	Registrada	1312800 20/12/2019 20/12/2029	
44	AFP PLANVITAL, SI TÚ PLAN ES AHORRAR, TAMBIÉN TE PODEMOS AYUDAR	Denominativa Frase Propaganda	35	1331432 30/07/2019	Registrada	1312801 20/12/2019 20/12/2029	
45	AFP PLANVITAL, SI TÚ PLAN ES AHORRAR, TAMBIÉN TE PODEMOS AYUDAR	Denominativa Frase Propaganda	36	1331433 30/07/2019	Registrada	1312802 20/12/2019 20/12/2029	

N°	Marca	Tipo Cobertura	Clase(s)	N° Solicitud Fecha Solicitud	Estado	N° Registro Fecha Registro Fecha Vencimiento	Etiqueta
46	ASESORIA PREVISIONAL PLANVITAL INTERNACIONAL	Denominativa Productos	16	1046424 08/04/2003	Registrada	1055417 13/10/2013 13/10/2023	
47	ASESORIA PREVISIONAL PLANVITAL INTERNACIONAL	Denominativa Servicios	35	1046427 08/04/2003	Registrada	1056579 13/10/2013 13/10/2023	
48	ASESORIA PREVISIONAL PLANVITAL INTERNACIONAL	Denominativa Servicios	36	1046428 08/04/2003	Registrada	1053915 13/10/2013 13/10/2023	
49	FONO VITAL	Denominativa Servicios	36	1058878 22/05/2013	Registrada	1032249 25/07/2013 25/07/2023	
50	FONO VITAL	Denominativa Servicios	38	861906 23/04/2009	Registrada	856985 22/04/2009 22/04/2029	
51	FONO VITAL	Denominativa Productos	16	861905 23/04/2009	Registrada	856984 22/04/2009 22/04/2029	
52	GANA + CON PLANVITAL	Denominativa Servicios	35	1144893 27/02/2015	Registrada	1175336 12/08/2015 12/08/2025	
53	GANA + CON PLANVITAL	Denominativa Servicios	36	1144903 27/02/2015	Registrada	1175337 12/08/2015 12/08/2025	
54	INVIERTA	Mixta Productos	16	1027789 02/10/2012	Registrada	1001506 19/02/2013 19/02/2023	INVIERTA

N°	Marca	Tipo Cobertura	Clase(s)	N° Solicitud Fecha Solicitud	Estado	N° Registro Fecha Registro Fecha Vencimiento	Etiqueta
55	INVIERTA	Mixta Servicios	36 38	1046422 19/11/2002	Registrada	1055415 19/05/2013 19/05/2023	
56	MUNDO VITAL	Denominativa Servicios	36	1058879 22/05/2013	Registrada	1032251 25/07/2013 25/07/2023	
57	MUNDO VITAL	Denominativa Servicios	38	861904 23/04/2009	Registrada	856983 22/04/2009 22/04/2029	
58	MUNDO VITAL	Denominativa Productos	16	861903 23/04/2009	Registrada	856982 22/04/2009 22/04/2029	
59	PLANEADORES	Mixta Productos	16	1281682 06/03/2018	Registrada	1281454 05/09/2018 05/09/2028	
60	PLANEADORES	Mixta Servicios	35	1281683 06/03/2018	Registrada	1281455 05/09/2018 05/09/2028	
61	PLANEADORES	Mixta Servicios	36	1281684 06/03/2018	Registrada	1285003 07/11/2018 07/11/2028	
62	RECURSO VITAL	Denominativa Servicios	36	1058877 22/05/2013	Registrada	1032247 18/07/2013 18/07/2023	
63	VIVELO TODO	Denominativa Productos	16	1281673 06/03/2018	Registrada	1281450 05/09/2018 05/09/2028	

N°	Marca	Tipo Cobertura	Clase(s)	N° Solicitud Fecha Solicitud	Estado	N° Registro Fecha Registro Fecha Vencimiento	Etiqueta
64	VIVELO TODO	Denominativa Servicios	35	1281674 06/03/2018	Registrada	1281451 05/09/2018 05/09/2028	
65	VIVELO TODO	Denominativa Servicios	36	1281675 06/03/2018	Registrada	1285001 07/11/2018 07/11/2028	

VIII.

Informes **de Gestión**

Durante el año 2019, PlanVital consolida lo logrado durante los años anteriores, mientras estuvo en los períodos de licitación de cartera, manteniendo una cartera de afiliados sustancialmente más grande y diversa que la que mantenía anteriormente. Debido al perfil de sus afiliados, se ha buscado entregar un mejor servicio, teniendo siempre en el centro de los esfuerzos los intereses y requerimientos de nuestros afiliados, queriendo entregar **herramientas útiles** para que puedan tomar las mejores decisiones para sus fondos de pensiones y sus ahorros, de tal manera que puedan lograr los objetivos que se propongan, en cuanto al **ahorro voluntario o mejorar sus futuras pensiones.**

Durante el año 2019, la compañía da un paso muy importante en el camino hacia la **excelencia operacional**, definiendo un conjunto de acciones alineadas con la estrategia que permitirán conseguir importantes beneficios para nuestros afiliados, pensionados, colaboradores y accionistas en los próximos tres años.

Un eje transversal en nuestro desempeño ha sido el consolidar la creación de equipos de colaboradores, mediante **reestructuraciones de áreas** como las Gerencias de Administración y Finanzas, Gerencia de Operaciones y Gerencia de Tecnología, todo con la mirada en conseguir alcanzar los objetivos desafiantes que eran necesarios para el logro de un mejoramiento continuo, de una experiencia de servicio de nuestros clientes.

En el caso de la Gerencia de Operaciones, se incorporaron profesionales experimentados en la gestión de los **procesos** previsionales, se reorganizaron algunas áreas potenciando y empoderando los distintos niveles de la Gerencia, con un perfil más profesional y tecnológico, con quienes se promueve el uso de herramientas de productividad, lo cual marca un importante desafío del equipo de Operaciones para enfrentar de mejor forma los desafíos de transformación que se propone la compañía para el futuro.

Además, se crea una Gerencia de Transformación de Procesos con la cual se da inicio a una estrategia de transformación, que incluye un conjunto de iniciativas y proyectos de automatización y digitalización, tanto para la búsqueda de eficiencias operativas como para mejorar la experiencia de nuestros clientes y aumentar las ventajas competitivas de nuestra compañía.

Como parte de las reestructuraciones realizadas y con el objetivo de robustecer las capacidades y organización de tecnología para soportar el crecimiento y la demanda de **mejores servicios** para nuestros afiliados, el año 2019 se creó la Gerencia de Tecnología separándola de la Gerencia de Operaciones. El foco del trabajo estuvo en formar la nueva estructura de la Gerencia de TI, mejorar capacidades, incorporar **metodologías ágiles** en la gestión de los proyectos y mejora en los procesos y estándares de TI, renovación tecnológica, transformación digital, trabajo remoto y el fortalecimiento de los aspectos de seguridad informática de la compañía. El marco metodológico de trabajo está basado en los mejores estándares tecnológicos, las normativas de la Superintendencia de Pensiones, y las políticas de tecnología del Grupo Generali.

La nueva organización de TI está estructurada en tres unidades las que se integran bajo un gobierno y modelo operativo de TI: Subgerencia Desarrollo TI, Subgerencia de procesos y Calidad TI y Subgerencia de Tecnología, las que tienen foco en la **innovación**, en calidad y **cumplimiento de riesgo y normativo** y disponibilidad del servicio buscando altos estándares de **seguridad de la información**, respectivamente, todo esto alineado con las directrices del Grupo Generali.

Todos los cambios estructurales y estratégicos ocurridos en AFP PlanVital durante 2019 requirieron que la estructura interna de la Gerencia de Personas también se modificara. Lo anterior, para hacer frente a los nuevos desafíos en términos de la gestión de personas en la Compañía. Durante 2019 se crearon las áreas de Reclutamiento y Selección, la de Aprendizaje y Desarrollo, la de Comunicaciones Internas, y el área de Beneficios y Calidad de Vida. Estas áreas han venido a dar el soporte necesario para un cambio significativo del número de colaboradores, cuya magnitud puede verse en el siguiente gráfico:

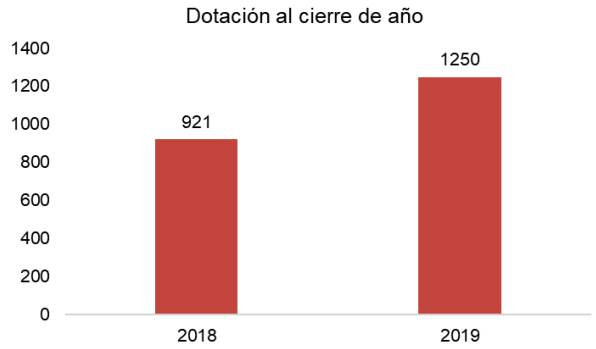

Durante 2019 se impulsó como compañía el concepto de Smart Working, que alude a una cultura de personas empoderadas e impulsadas por el desempeño, con foco en altos niveles de flexibilidad y autonomía, en línea con la optimización en la forma de trabajar. El área de Desarrollo Organizacional, en conjunto con las áreas de Servicios Generales y la Gerencia de Tecnología trabajaron en la habilitación de esta modalidad de trabajo, en base a los siguientes pilares:

A. Tecnología

Se implementaron soluciones tecnológicas como el uso de Office 365, tecnología de nube y herramientas colaborativas de trabajo, lo cual permite a las personas, acceder desde cualquier parte y de forma inmediata a la información. Esto facilita la participación de los equipos donde quiera que estén, otorgando movilidad a las personas y colaboración a la hora de realizar su trabajo.

B. Gestión del espacio

Se adaptaron los lugares físicos de la oficina, privilegiando espacios abiertos, creación de salas de reunión, se eliminaron las oficinas de los subgerentes y se inició el cambio de luminarias a luces Led. Todas estas medidas favorecen la comunicación haciéndola más abierta y horizontal, además de hacer los espacios adaptables a las actividades, en un ambiente atractivo e inspirador.

C. Tiempo y presencia

Esto quiere decir que el trabajo se hace en el lugar más efectivo, y en el tiempo más efectivo. Para esto se realizó el primer piloto de Home Office durante 2019, para dar inicio el 01/01/2020 al Programa de Home Office de la Compañía.

E. Comportamientos de liderazgo y cultura

Se trabajó en impulsar una cultura de colaboración y confianza, que facilite el empoderamiento, el engagement y con foco en los resultados.

La compañía además ha estado en un proceso de cambio de los sistemas de apoyo para permitir automatización de una serie de procesos manuales que significaban una carga administrativa importante. Es así como se cambió el sistema de remuneraciones y el sistema contable de la Administradora, agilizando parte importante de aquellos importantísimos procesos.

En relación con los resultados de la gestión de las inversiones de los Fondos de Pensiones durante el año 2019, se han obtenido las siguientes rentabilidades reales:

Fondo	Riesgo	%
Tipo A	Más riesgoso	17,15%
Tipo B	Riesgoso	14,29%
Tipo C	Intermedio	14,24%
Tipo D	Conservador	12,13%
Tipo E	Más conservador	8,16%

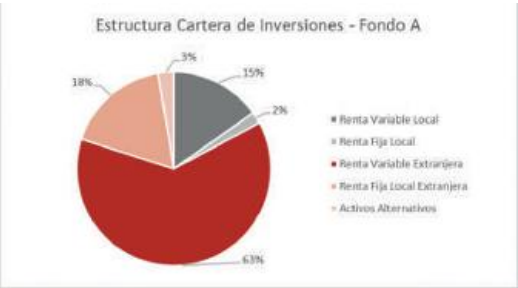

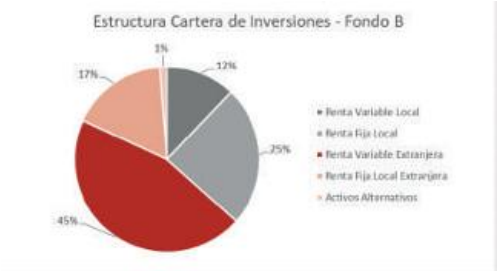

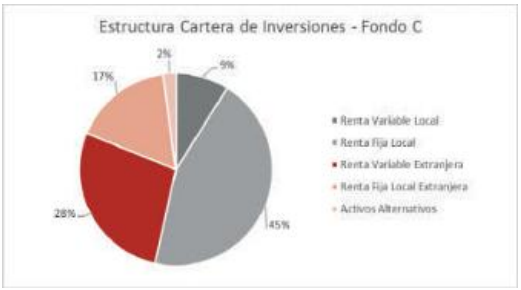

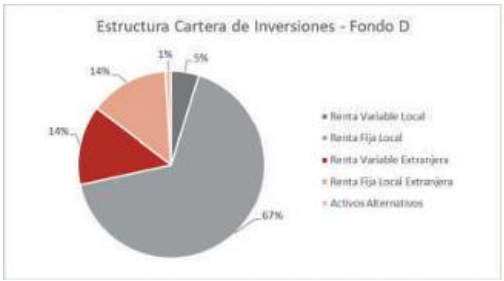





Otro punto para destacar fue la implementación de un nuevo modelo de atención de clientes en terreno, basado en equipamiento móvil con capacidad biométrica llamado Biotablet, el cual permite que un Asesor Previsional pueda realizar el traspaso en línea de un cliente, validando su identidad a través de la huella digital, dando una mejor **experiencia de servicio** a nuestros clientes desde el momento de su incorporación.

Finalmente, en toda la compañía, para asegurar la operación ante la contingencia nacional, se fortalece el **Plan de Continuidad de Negocios** (BCP, Business Continuity Planning) en distintos escenarios que contempla la habilitación de la operación full **home office** para el proceso de inversiones (front y back), para los procesos de las demás gerencias.

IX.

Factores de **Riesgo**

Los factores de riesgo que pueden eventualmente afectar de manera significativa los resultados obtenidos por AFP PlanVital S.A., están asociados a:

A. Factores económicos y financieros

La industria de Fondos de Pensiones está muy vinculada con los ciclos económicos del país y sus variaciones, especialmente aquellos vinculados al mercado laboral (tasa de desempleo y el crecimiento real de los sueldos), lo que se vio afectado hacia el término del año 2019, debido a los movimientos sociales y el cierre temprano de la jornada laboral de muchas empresas medianas y pequeñas, lo que produjo al cabo de algunas semanas, efecto sobre el desempleo. Todo esto afecta a los ingresos operacionales de la Administradora.

Por otra parte, las fluctuaciones de los mercados financieros, riesgos de crédito y riesgos de liquidez afectan la reserva económica ("encaje"), que debe poseer cada AFP invertida en cuotas de los Fondos de Pensiones que administra. Los riesgos financieros de la reserva económica son gestionados a través de las directrices y metodologías que se relacionan con la Política de Inversiones y Solución de Conflictos de Interés aprobados por el Directorio de AFP PlanVital S.A.

B. Cambios regulatorios

La industria de Fondos de Pensiones está muy vinculada con los ciclos económicos del país y sus variaciones, especialmente aquellos vinculados al mercado laboral (tasa de desempleo y el crecimiento real de los sueldos), lo que se vio afectado hacia el término del año 2019, debido a los movimientos sociales y el cierre temprano de la jornada laboral de muchas empresas medianas y pequeñas, lo que produjo al cabo de algunas semanas, efecto sobre el desempleo. Todo esto afecta a los ingresos operacionales de la Administradora.

Por otra parte, las fluctuaciones de los mercados financieros, riesgos de crédito y riesgos de liquidez afectan la reserva económica ("encaje"), que debe poseer cada AFP invertida en cuotas de los Fondos de Pensiones que administra. Los riesgos financieros de la reserva económica son gestionados a través de las directrices y metodologías que se relacionan con la Política de Inversiones y Solución de Conflictos de Interés aprobados por el Directorio de AFP PlanVital S.A.

C. Ciberseguridad

Conforme la digitalización de servicios para nuestros clientes, con la experiencia de las brechas de seguridad de la información de años anteriores de la industria bancaria chilena, la seguridad de la información tuvo un foco relevante para el quehacer de la Administradora, posicionándose como un eje central para la gestión de riesgos de la compañía. Es así como PlanVital ha venido en un proceso de rediseño de sus métodos y se encuentra reestructurando sus equipos humanos y tecnológicos para ofrecer altos estándares de disponibilidad, confidencialidad e integridad para nuestros clientes.

D. Riesgo de conducta de mercado

Comercialización y ventas: Tras la modificación de la estructura de comisiones de PlanVital, implementada con fecha 1º de agosto de 2018, fecha desde la cual, la administradora fue incrementando su fuerza de venta hasta diciembre de 2019. Es por ello que PlanVital ha mantenido un control exhaustivo sobre su fuerza de ventas, para evitar incurrir en alguna mala práctica comercial, y se encuentra desarrollando un proyecto de digitalización del proceso de ventas.

Protección de información de los afiliados y beneficiarios: Dado el potencial cambio legislativo que alinea la normativa local a los estándares utilizados por la OCDE, PlanVital deberá determinar las posibles brechas que deberá abordar a través de nuevas políticas y el ajuste de sus procesos actuales.

X.

Política de Inversión
& Financiamiento

Política de inversión

Según el Artículo 152 del decreto ley 3.500, “Se prohíbe a las Administradoras adquirir acciones y cuotas de fondos de inversión que puedan ser adquiridas con recursos del Fondo. Asimismo, se prohíbe a las Administradoras, a las personas que participan en las decisiones y operaciones de adquisición y enajenación de activos para alguno de los Fondos, y a las personas que, en razón de su cargo o posición, están informadas respecto de las transacciones de los Fondos, adquirir activos de baja liquidez, a los que se refiere el artículo 162 de la ley 18.045”.

Para el exceso de flujo de caja, y de acuerdo con lo normado por la Superintendencia de Pensiones y el DL N°3.500, la Administradora de Fondos de Pensiones PlanVital S.A. no realiza inversiones en instrumentos susceptibles de ser invertidos por los Fondos de Pensiones, salvo Depósitos a Plazo o Fondos Mutuos o el Encaje (requerido por normativa).

La principal inversión de la Administradora es el Encaje, inversión obligatoria a que se refiere el artículo 40 del Decreto Ley Nº 3.500, de 1980, que representa el 1% de los recursos administrados en cada fondo de pensiones, y se invierte en cuotas de los referidos fondos.

Por su parte, los recursos de los fondos de pensiones son invertidos de acuerdo a la normativa del Compendio de Normas de la Superintendencia de Pensiones, al Régimen de Inversión definido por la Superintendencia de Pensiones y a la Política de Inversión y Solución de Conflictos de Interés de los fondos de pensiones disponible en el sitio web www.planvital.cl

Financiamiento

Para el financiamiento del desarrollo de los proyectos de crecimiento relacionado a las licitaciones de cartera ganadas en años anteriores, la sociedad ajustó el reparto de dividendos al mínimo obligatorio, obtuvo créditos bancarios, realizó aumentos de capital en ejercicios anteriores, y obtuvo préstamo de la sociedad relacionada Transocean Holding Corporation (ver nota N°10 de los Estados Financieros de la Administradora de Fondos de Pensiones PlanVital S.A.), todo conforme a la planificación diseñada al momento de participar en los procesos de licitación anteriores. Todo este financiamiento tiene un proceso de pago que ya comenzó durante el año 2018, que continuó durante el año 2019 y que terminará en el año 2020. Hoy día, los recursos necesarios para la operación de la Administradora son obtenidos de los ingresos operacionales.

XI.

Información sobre Sociedades Relacionadas
e Inversiones en Otras Sociedades

Existe inversión en Sociedad No Coligada, Inversiones DCV S.A. cuyo monto no representa más del 5% de los activos de nuestra compañía (corresponde solamente al 0,183% de los activos).

Política de inversión

Existe inversión en Sociedad No Coligada, Inversiones DCV S.A. cuyo monto no representa más del 5% de los activos de nuestra compañía (corresponde solamente al 0,183% de los activos).

Sociedades	Servicios de Administración Previsional S.A.	Sociedad Administradora de Fondos de Cesantía de Chile II S.A.
Naturaleza Jurídica	Sociedad Anónima Cerrada	Sociedad Anónima Cerrada
Capital Suscrito y pagado	M$7.271.053	M$5.458.904
Objeto sociedad	Recaudación Electrónica de cotizaciones previsionales	Administración de Fondo de Cesantía y Fondo de Cesantía Solidario, conforme a las disposiciones de la ley 19.728, que establece un régimen de seguro de Cesantía
Directores	Diana Berstein Zimermann (Presidenta) Directores Andrea De La Barra Pérez-Cotapos Felipe Sutherland Wiegand Ángel Rebolledo Lemus Jorge Jorquera Crisosto	Karin Jürgensen Elbo (Presidenta) Directores Carlos Serrano Spoerer Roberto Karmelic Olivera Rafael Aldunate Valdes
Gerente General	Esteban Segura Revello	Francisco Guimpert Corvalán
Relaciones comerciales habidas en el ejercicio	Se mantienen contratos de recaudación y servicios informáticos relacionados con afiliados El 18 de abril de 2019 realizó pago de dividendos por M$194.797 El 22 de noviembre de 2019 realizó pago de dividendos por M$93.366 El 22 de noviembre de 2019 realizó pago de dividendos provisorios por M$238.792	Servicio de Custodia y Consulta al Archivo El 28 de mayo de 2019 realizó pago de dividendos por M$225.904
% de participación y % que representa de los activos	3,93% sin variaciones en el ejercicio. Esta inversión representa el 0,348% en el activo de AFP PlanVital S.A.	5,30% sin variaciones en el ejercicio. Esta inversión representa el 0,541% en el activo de AFP PlanVital S.A.

Política de inversión

A continuación, se muestra la Utilidad Distribuible del ejercicio 2019 y los dividendos repartidos, cobrados o no, de los últimos años.

Utilidad distribuible

	Ejercicio 2019 M$
Utilidad del Ejercicio	27.746.874
Pérdidas Acumuladas	0
Déficit Acumulado del Período de Desarrollo	0
Amortización Mayor Valor Inversiones Consolidadas	0
Mayor o Menor Valor por Ganancias No Realizadas	0
Utilidad Distribuible	**27.746.874**

Dividendos repartidos últimos años

	Utilidad		Dividendos				
	Del Ejercicio M$	Distribuida M$	Tipo	Fecha de Disponibilidad	Monto Pagado M$	Dividendos por acción $/acción	% de utilidad distribuible
Ejercicio 2019	27.746.874						
Ejercicio 2018	10.703.646	3.211.094	Definitivo	31-05-19	3.209.594	1,57662	30,00%
Ejercicio 2017	2.403.287	720.986	Definitivo	31-05-18	720.927	0,353999	30,00%
Ejercicio 2016	634.913	190.474	Definitivo	31-05-17	190.412	0,09352	30,00%

XIII.

Política **de Dividendos**

La política de reparto de futuros dividendos consiste en distribuir anualmente un monto que, cumpliendo con el mínimo legal, permita mantener adecuadamente la operación y la continuidad del negocio, su crecimiento y la seguridad de la compañía, considerando todos los factores de riesgo existentes en cada época.

Lo anterior, sin perjuicio de las facultades del Directorio para acordar el pago de dividendos provisorios, con cargo a las utilidades del ejercicio, si los intereses sociales y recursos disponibles así lo permitieran, haciéndose presente, en todo caso, que a esta fecha no existe acuerdo en tal sentido.

XIV.

Transacciones **de Acciones**

Durante los años 2018 y 2019, existen traspasos de acciones según el siguiente detalle:

Transacción	Accionista Vendedor	RUT	Accionista Comprador	RUT	Total Acciones	Fecha Operación	Fecha Registro
Compra	Larraín Vial S.A. Corredores de Bolsa	80.537.000-9	Bice Inversiones Corredores de Bolsa S.A.	79.532.990-0	17.222	24/01/2018	26/02/2018
Compra	María Inés Bastías Hernández	7.162.732-2	Diego Andrés Contreras Bastías	17.755.044-2	45	19/02/2018	26/02/2018
Compra	María Ines Bastías Hernández	7.162.732-2	Marcos José Contreras Bastías	17.755.045-0	45	19/02/2018	26/02/2018
Compra	Larraín Vial S.A. Corredores de Bolsa	80.537.000-9	Bice Inversiones Corredores de Bolsa S.A.	79.532.990-0	5.752.878	19/02/2018	20/03/2018
Compra	Larraín Vial S.A. Corredores de Bolsa	80.537.000-9	Itau Corpbanca Corredores de Bolsa S.A.	96.665.450-3	221.428	19/02/2018	20/03/2018
Depósito	Bice Inversiones Corredores de Bolsa S.A.	79.532.990-0	Depósito Central de Valores S.A.	96.666.140-2	17.222	20/02/2018	27/02/2018
Compra	Larraín Vial S.A. Corredores de Bolsa	80.537.000-9	Banco Estado S.A. Corredores de Bolsa	96.564.330-3	8.210	09/03/2018	20/03/2018
Compra	Larraín Vial S.A. Corredores de Bolsa	80.537.000-9	Itau Corpbanca Corredores de Bolsa S.A.	96.665.450-3	14.428.811	09/03/2018	20/03/2018
Compra	Larraín Vial S.A. Corredores de Bolsa	80.537.000-9	Nevasa S.A. Corredores de Bolsa	96.586.750-3	1.900.000	09/03/2018	20/03/2018
Compra	Nevasa S.A. Corredores de Bolsa	96.586.750-3	Itau Corpbanca Corredores de Bolsa S.A.	96.665.450-3	100.000	13/03/2018	20/03/2018

Transacción	Accionista Vendedor	RUT	Accionista Comprador	RUT	Total Acciones	Fecha Operación	Fecha Registro
Compra	Nevasa S.A. Corredores de Bolsa	96.586.750-3	Bice Inversiones Corredores de Bolsa S.A.	79.532.990-0	100.000	13/03/2018	20/03/2018
Compra	Larraín Vial S.A. Corredores de Bolsa	80.537.000-9	Itau Corpbanca Corredores de Bolsa S.A.	96.665.450-3	200.000	13/03/2018	20/03/2018
Compra	Larraín Vial S.A. Corredores de Bolsa	80.537.000-9	Banco Estado S.A. Corredores de Bolsa	96.564.330-3	806	14/03/2018	20/03/2018
Compra	Larraín Vial S.A. Corredores de Bolsa	80.537.000-9	Santander Corredores de Bolsa S.A.	96.683.200-2	13.400	14/03/2018	20/03/2018
Compra	Larraín Vial S.A. Corredores de Bolsa	80.537.000-9	BCI Corredor de Bolsa S.A.	96.519.800-8	185.794	14/03/2018	20/03/2018
Compra	Larraín Vial S.A. Corredores de Bolsa	80.537.000-9	Itau Corpbanca Corredores de Bolsa S.A.	96.665.450-3	300.000	15/03/2018	20/03/2018
Compra	Nevasa S.A. Corredores de Bolsa	96.586.750-3	Itau Corpbanca Corredores de Bolsa S.A.	96.665.450-3	200.000	20/03/2018	20/03/2018
Depósito	Larraín Vial S.A. Corredores de Bolsa	80.537.000-9	Depósito Central de Valores S.A.	96.666.140-2	12.000	28/03/2018	30/03/2018
Compra	Bice Inversiones Corredores de Bolsa S.A.	79.532.990-0	Itau Corpbanca Corredores de Bolsa S.A.	96.665.450-3	1.930.000	02/04/2018	02/04/2018
Compra	Itau Corpbanca Corredores de Bolsa S.A.	96.665.450-3	Bice Inversiones Corredores de Bolsa S.A.	79.532.990-0	1.920.289	03/05/2018	03/05/2018
Compra	Itau Corpbanca Corredores de Bolsa S.A.	96.665.450-3	Bice Inversiones Corredores de Bolsa S.A.	79.532.990-0	1.101.139	03/05/2018	03/05/2018
Compra	Bice Inversiones Corredores de Bolsa S.A.	79.532.990-0	Itau Corpbanca Corredores de Bolsa S.A.	96.665.450-3	371.689	26/05/2018	26/05/2018
Compra	Bice Inversiones Corredores de Bolsa S.A.	79.532.990-0	Itau Corpbanca Corredores de Bolsa S.A.	96.665.450-3	1.507.528	26/05/2018	26/05/2018
Retiro	Depósito Central de Valores S.A.	96.666.140-2	Larraín Vial S.A. Corredores de Bolsa	80.537.000-9	29.222	07/06/2018	07/06/2018
*Compra	Larraín Vial S.A. Corredores de Bolsa	80.537.000-9	Administradora de Fondos de Pensiones Planvital S.A.	98.001.200-K	31.475	07/06/2018	07/06/2018
Compra	Itau Corpbanca Corredores de Bolsa S.A.	96.665.450-3	Nevasa S.A. Corredores de Bolsa	96.586.750-3	36.320	23/11/2018	23/11/2018
Compra	Bice Inversiones Corredores de Bolsa S.A.	79.532.990-0	Consorcio Corredores de Bolsa S.A.	96.772.490-4	17.222	28/11/2018	28/11/2018
Compra	Nevasa S.A. Corredores de Bolsa	96.586.750-3	Itau Corpbanca Corredores de Bolsa S.A	96.665.450-3	25.000	28/02/2019	28/02/2019
Compra	Nevasa S.A. Corredores de Bolsa	96.586.750-3	Itau Corpbanca Corredores de Bolsa S.A	96.665.450-3	25.000	28/02/2019	28/02/2019
Compra	Nevasa S.A. Corredores de Bolsa	96.586.750-3	Itau Corpbanca Corredores de Bolsa S.A	96.665.450-3	25.000	28/02/2019	28/02/2019
Compra	Nevasa S.A. Corredores de Bolsa	96.586.750-3	Itau Corpbanca Corredores de Bolsa S.A	96.665.450-3	25.000	28/02/2019	28/02/2019
Compra	Itau Corpbanca Corredores de Bolsa S.A	96.665.450-3	Nevasa S.A. Corredores de Bolsa	96.586.750-3	24.962	06/05/2019	06/05/2019

Transacción	Accionista Vendedor	RUT	Accionista Comprador	RUT	Total Acciones	Fecha Operación	Fecha Registro
Compra	Itau Corpbanca Corredores de Bolsa S.A	96.665.450-3	Santander Corredores de Bolsa S.A.	96.683.200-2	19.050	10/05/2019	10/05/2019
Compra	Itau Corpbanca Corredores de Bolsa S.A	96.665.450-3	Valores Security S.A. Corredores de Bolsa	96.515.580-5	950	10/05/2019	10/05/2019
Compra	Itau Corpbanca Corredores de Bolsa S.A	96.665.450-3	Santander Corredores de Bolsa S.A.	96.683.200-2	1.817	24-05-2019	26-05-2019
Compra	Itau Corpbanca Corredores de Bolsa S.A	96.665.450-3	Banco Estado S.A. Corredores de Bolsa	96.564.330-3	18.134	28-05-2109	30-05-2019
Compra	Bice Inversiones Corredores de Bolsa S.A.	79.532.990-0	Banco Estado S.A. Corredores de Bolsa	96.564.330-3	8.000	30-05-2019	03-06-2019
Compra	Consorcio Corredores de Bolsa S.A.	96.772.490-4	Banco Estado S.A. Corredores de Bolsa	96.564.330-3	16.559	31-05-2019	03-06-2019
Compra	Consorcio Corredores de Bolsa S.A.	96.772.490-4	Banco Estado S.A. Corredores de Bolsa	96.564.330-3	663	03/06/2019	03/06/2019
Compra	BCI Corredor de Bolsa S.A.	96.519.800-8	Banco Estado S.A. Corredores de Bolsa	96.564.330-3	23.853	06/06/2019	06/06/2019
Compra	BCI Corredor de Bolsa S.A.	96.519.800-8	Banco Estado S.A. Corredores de Bolsa	96.564.330-3	30.000	06/06/2019	06/06/2019
Compra	Nevasa S.A. Corredores de Bolsa	96.586.750-3	Finanzas y Negocios S.A. Corredores de Bolsa	95.319.000-1	18.223	07/06/2019	07/06/2019
Compra	Nevasa S.A. Corredores de Bolsa	96.586.750-3	Finanzas y Negocios S.A. Corredores de Bolsa	95.319.000-1	100.000	07/06/2019	07/06/2019
Compra	Nevasa S.A. Corredores de Bolsa	96.586.750-3	Finanzas y Negocios S.A. Corredores de Bolsa	95.319.000-1	53.346	07/06/2019	07/06/2019
Compra	Nevasa S.A. Corredores de Bolsa	96.586.750-3	Finanzas y Negocios S.A. Corredores de Bolsa	95.319.000-1	46.654	07/06/2019	07/06/2019
Compra	Nevasa S.A. Corredores de Bolsa	96.586.750-3	Finanzas y Negocios S.A. Corredores de Bolsa	95.319.000-1	100.000	07/06/2019	07/06/2019
Compra	Nevasa S.A. Corredores de Bolsa	96.586.750-3	Finanzas y Negocios S.A. Corredores de Bolsa	95.319.000-1	24.917	07/06/2019	07/06/2019
Compra	Nevasa S.A. Corredores de Bolsa	96.586.750-3	Finanzas y Negocios S.A. Corredores de Bolsa	95.319.000-1	75.083	07/06/2019	07/06/2019
Compra	Nevasa S.A. Corredores de Bolsa	96.586.750-3	Finanzas y Negocios S.A. Corredores de Bolsa	95.319.000-1	96.488	07/06/2019	07/06/2019
Compra	Nevasa S.A. Corredores de Bolsa	96.586.750-3	Finanzas y Negocios S.A. Corredores de Bolsa	95.319.000-1	3.512	07/06/2019	07/06/2019
Compra	Nevasa S.A. Corredores de Bolsa	96.586.750-3	Finanzas y Negocios S.A. Corredores de Bolsa	95.319.000-1	100.000	07/06/2019	07/06/2019
Compra	Nevasa S.A. Corredores de Bolsa	96.586.750-3	Finanzas y Negocios S.A. Corredores de Bolsa	95.319.000-1	68.059	07/06/2019	07/06/2019
Compra	BCI Corredor de Bolsa S.A.	96.519.800-8	Finanzas y Negocios S.A. Corredores de Bolsa	95.319.000-1	31.941	07/06/2019	07/06/2019
Compra	BCI Corredor de Bolsa S.A.	96.519.800-8	Finanzas y Negocios S.A. Corredores de Bolsa	95.319.000-1	100.000	07/06/2019	07/06/2019

Transacción	Accionista Vendedor	RUT	Accionista Comprador	RUT	Total Acciones	Fecha Operación	Fecha Registro
Compra	Bice Inversiones Corredores de Bolsa S.A.	79.532.990-0	Consorcio Corredores de Bolsa S.A.	96.772.490-4	2.000	10/06/2019	10/06/2019
Compra	Bice Inversiones Corredores de Bolsa S.A.	79.532.990-0	Larraín Vial S.A. Corredores de Bolsa	80.537.000-9	20.000	11/06/2019	11/06/2019
Compra	Bice Inversiones Corredores de Bolsa S.A.	79.532.990-0	Larraín Vial S.A. Corredores de Bolsa	80.537.000-9	18.000	11/06/2019	11/06/2019
Compra	Bice Inversiones Corredores de Bolsa S.A.	79.532.990-0	Larraín Vial S.A. Corredores de Bolsa	80.537.000-9	20.000	12/06/2019	12/06/2019
Compra	Nevasa S.A. Corredores de Bolsa	96.586.750-3	Santander Corredores de Bolsa S.A.	96.683.200-2	5.000	13/06/2019	13/06/2019
Compra	Nevasa S.A. Corredores de Bolsa	96.586.750-3	Santander Corredores de Bolsa S.A.	96.683.200-2	10.000	13/06/2019	13/06/2019
Compra	Bice Inversiones Corredores de Bolsa S.A.	79.532.990-0	Larraín Vial S.A. Corredores de Bolsa	80.537.000-9	50.000	13/06/2019	13/06/2019
Compra	Nevasa S.A. Corredores de Bolsa	96.586.750-3	Santander Corredores de Bolsa S.A.	96.683.200-2	5.000	14/06/2019	14/06/2019
Compra	Nevasa S.A. Corredores de Bolsa	96.586.750-3	Larraín Vial S.A. Corredores de Bolsa	80.537.000-9	15.583	14/06/2019	14/06/2019
Compra	Nevasa S.A. Corredores de Bolsa	96.586.750-3	Larraín Vial S.A. Corredores de Bolsa	80.537.000-9	7.891	14/06/2019	14/06/2019
Compra	Nevasa S.A. Corredores de Bolsa	96.586.750-3	Banco Estado S.A. Corredores de Bolsa	96.564.330-3	17.109	14/06/2019	14/06/2019
Compra	Nevasa S.A. Corredores de Bolsa	96.586.750-3	Banco Estado S.A. Corredores de Bolsa	96.564.330-3	5.000	14/06/2019	14/06/2019
Compra	Nevasa S.A. Corredores de Bolsa	96.586.750-3	Banco Estado S.A. Corredores de Bolsa	96.564.330-3	20.000	14/06/2019	14/06/2019
Compra	Nevasa S.A. Corredores de Bolsa	96.586.750-3	Banco Estado S.A. Corredores de Bolsa	96.564.330-3	25.000	14/06/2019	14/06/2019
Compra	Nevasa S.A. Corredores de Bolsa	96.586.750-3	Banco Estado S.A. Corredores de Bolsa	96.564.330-3	25.000	14/06/2019	14/06/2019
Compra	Finanzas y Negocios S.A. Corredores de Bolsa	95.319.000-1	Banco Estado S.A. Corredores de Bolsa	96.564.330-3	80.000	14/06/2019	14/06/2019
Compra	Finanzas y Negocios S.A. Corredores de Bolsa	95.319.000-1	Santander Corredores de Bolsa S.A.	96.683.200-2	1.111	14/06/2019	14/06/2019
Compra	Bice Inversiones Corredores de Bolsa S.A.	79.532.990-0	Banco Estado S.A. Corredores de Bolsa	96.564.330-3	5.500	17/06/2019	17/06/2019
Compra	Santander Corredores de Bolsa S.A.	96.683.200-2	Consorcio Corredores de Bolsa S.A.	96.772.490-4	3.000	17/06/2019	17/06/2019
Compra	Bice Inversiones Corredores de Bolsa S.A.	79.532.990-0	Santander Corredores de Bolsa S.A.	96.683.200-2	813	18/06/2019	18/06/2019
Compra	Santander Corredores de Bolsa S.A.	96.683.200-2	Santander Corredores de Bolsa S.A.	96.683.200-2	5.000	18/06/2019	18/06/2019
Compra	Finanzas y Negocios S.A. Corredores de Bolsa	95.319.000-1	Renta 4 Corredores de Bolsa S.A.	76.529.250-6	20.000	20/06/2019	20/06/2019

Transacción	Accionista Vendedor	RUT	Accionista Comprador	RUT	Total Acciones	Fecha Operación	Fecha Registro
Compra	Finanzas y Negocios S.A. Corredores de Bolsa	95.319.000-1	Consorcio Corredores de Bolsa S.A.	96.772.490-4	2.000	26/06/2019	26/06/2019
Compra	Finanzas y Negocios S.A. Corredores de Bolsa	95.319.000-1	Consorcio Corredores de Bolsa S.A.	96.772.490-4	15.000	26/06/2019	26/06/2019
Compra	Finanzas y Negocios S.A. Corredores de Bolsa	95.319.000-1	Larraín Vial S.A. Corredores de Bolsa	80.537.000-9	1.082	27/06/2019	27/06/2019
Compra	Finanzas y Negocios S.A. Corredores de Bolsa	95.319.000-1	Larraín Vial S.A. Corredores de Bolsa	80.537.000-9	25.000	27/06/2019	27/06/2019
Compra	Finanzas y Negocios S.A. Corredores de Bolsa	95.319.000-1	BanChile Corredores de Bolsa S.A.	96.571.220-8	16.193	27/06/2019	27/06/2019
Compra	Finanzas y Negocios S.A. Corredores de Bolsa	95.319.000-1	Consorcio Corredores de Bolsa S.A.	96.772.490-4	15.000	27/06/2019	27/06/2019
Compra	Banco Estado S.A. Corredores de Bolsa	96.564.330-3	Banco Estado S.A. Corredores de Bolsa	96.564.330-3	1.225	27/06/2019	27/06/2019
Compra	Banco Estado S.A. Corredores de Bolsa	96.564.330-3	Banco Estado S.A. Corredores de Bolsa	96.564.330-3	1.065	27/06/2019	27/06/2019
Compra	Santander Corredores de Bolsa S.A.	96.683.200-2	Larraín Vial S.A. Corredores de Bolsa	80.537.000-9	4.948	28/06/2019	28/06/2019
Compra	Santander Corredores de Bolsa S.A.	96.683.200-2	Larraín Vial S.A. Corredores de Bolsa	80.537.000-9	4.000	28/06/2019	28/06/2019
Compra	Banco Estado S.A. Corredores de Bolsa	96.564.330-3	Larraín Vial S.A. Corredores de Bolsa	80.537.000-9	16.052	28/06/2019	28/06/2019
Compra	Banco Estado S.A. Corredores de Bolsa	96.564.330-3	Larraín Vial S.A. Corredores de Bolsa	80.537.000-9	25.000	28/06/2019	28/06/2019
Compra	Banco Estado S.A. Corredores de Bolsa	96.564.330-3	Larraín Vial S.A. Corredores de Bolsa	80.537.000-9	23.918	28/06/2019	28/06/2019
Compra	Banco Estado S.A. Corredores de Bolsa	96.564.330-3	Bice Inversiones Corredores de Bolsa S.A.	79.532.990-0	1.038	28/06/2019	28/06/2019
Compra	Banco Estado S.A. Corredores de Bolsa	96.564.330-3	BanChile Corredores de Bolsa S.A.	96.571.220-8	13.020	28/06/2019	28/06/2019
Compra	Santander Corredores de Bolsa S.A.	96.683.200-2	Consorcio Corredores de Bolsa S.A.	96.772.490-4	13.000	01-07-2019	03-07-2019
Compra	Santander Corredores de Bolsa S.A.	96.683.200-2	Finanzas y Negocios S.A. Corredores de Bolsa	95.319.000-1	3.052	15-07-2019	17-07-2019
Compra	Consorcio Corredores de Bolsa S.A.	96.772.490-4	Consorcio Corredores de Bolsa S.A.	96.772.490-4	5.000	17/07/2019	19/07/2019
Compra	Santander Corredores de Bolsa S.A.	96.683.200-2	Consorcio Corredores de Bolsa S.A.	96.772.490-4	2.050	18/07/2019	22/07/2019
Compra	Santander Corredores de Bolsa S.A.	96.683.200-2	Larraín Vial S.A. Corredores de Bolsa	80.537.000-9	4.000	07/08/2019	09/08/2019
Compra	Santander Corredores de Bolsa S.A.	96.683.200-2	Finanzas y Negocios S.A. Corredores de Bolsa	95.319.000-1	1.500	19/08/2019	21/08/2019
Compra	Larraín Vial S.A. Corredores de Bolsa	80.537.000-9	Bice Inversiones Corredores de Bolsa S.A.	79.532.990-0	31.597	29/08/2019	02/09/2019

Transacción	Accionista Vendedor	RUT	Accionista Comprador	RUT	Total Acciones	Fecha Operación	Fecha Registro
Depósito	Larraín Vial S.A. Corredores de Bolsa	80.537.000-9	Depósito Central de Valores S.A.	96.666.140-2	10.000	29/08/2019	02/09/2019
Compra	BanChile Corredores de Bolsa S.A.	96.571.220-8	Finanzas y Negocios S.A. Corredores de Bolsa	95.319.000-1	29.213	04/09/2019	06/09/2019
Compra	Banco Estado S.A. Corredores de Bolsa	96.564.330-3	Finanzas y Negocios S.A. Corredores de Bolsa	95.319.000-1	501.583	02/10/2019	04/10/2019
Compra	Banco Estado S.A. Corredores de Bolsa	96.564.330-3	Finanzas y Negocios S.A. Corredores de Bolsa	95.319.000-1	864.417	08/10/2019	10/10/2019
Compra	Nevasa S.A. Corredores de Bolsa	96.586.750-3	Finanzas y Negocios S.A. Corredores de Bolsa	95.319.000-1	60.000	21/10/2019	23/10/2019
Compra	Bice Inversiones Corredores de Bolsa S.A.	79.532.990-0	Finanzas y Negocios S.A. Corredores de Bolsa	95.319.000-1	74.000	30/10/2019	05/11/2019

Las acciones de AFP PlanVital S.A. son nominativas, ordinarias y sin valor nominal, sin distinción ni preferencia alguna de unas por sobre otras.

*En virtud de lo dispuesto en el artículo 18 de la Ley N° 18.046, sobre Sociedades Anónimas, y lo dispuesto en el artículo 45 del Reglamento de Sociedades Anónimas, AFP PlanVital S.A., traspasó a Larraín Vial S.A. Corredores de Bolsa, las acciones inscritas a nombre de personas fallecidas cuyos herederos o legatarios no las registren a nombre de ellos dentro del plazo de cinco años contado desde el fallecimiento del causante, para que el Gerente General de la sociedad, actuando como representante legal de ellos, venda las acciones en remate en una bolsa de valores.

XV.

Información Sobre

Hechos Relevantes o Esenciales

A. En Junta Ordinaria de Accionistas celebrada el día 30 de abril 2019, se adoptaron, entre otros, los siguientes acuerdos:

I. Aprobación de la Memoria, el Balance, Cuenta de Ganancias y Pérdidas, e Informe de los Auditores Externos, correspondientes al ejercicio 2018, de la Sociedad y los Fondos de Pensiones que administra.

II. Distribución a los accionistas del 30% de las utilidades distribuibles del año 2018, mediante el pago de un dividendo mínimo obligatorio, que asciende a la suma de $3.211.093.691, a razón $1,57662 por cada acción suscrita y pagada de la Sociedad, el que será puesto a disposición de los accionistas el próximo día 31 de mayo de 2019, en la forma y condiciones fijadas por la Junta.

III. Elección del diario electrónico El Libero para la publicación de los avisos de citación a juntas de accionistas.

IV. Elección de EY Servicios Profesionales de Auditoría y Asesorías SpA, como empresa de auditoría externa de la Sociedad para el ejercicio 2019.

V. Renovación total del Directorio, resultando electos, en el carácter que para cada uno se indica, los siguientes señores:

Director Titular	Director Suplente
Alfredo Orelli	
Andrea Rabusin	
Javier Marín	
Daniele Scardillo	
Sara Bendel Manríquez	
Cristián Marcel Pizarro Goicochea	Cristián Gonzalo Zárate Pizarro
Oscar Andrés Spoerer Varela	Joaquín José Solar Larraín

B. Adicionalmente, el Directorio recién electo, se reunió en sesión ordinaria celebrada a continuación de la Junta de Accionistas ya indicada, en la cual se procedió con la elección del Presidente y Vicepresidente del Directorio y la Sociedad, resultando electos para dichos cargos los señores Alfredo Orelli y Oscar Spoerer, respectivamente. Asimismo, en la misma sesión de directorio, se acordó que sean los señores Spoerer, Pizarro y Orelli, los directores integrantes de los 4 comités de la Sociedad.

C. Con fecha 25 de abril de 2019, el Directorio nombró a don Andrea Battini como nuevo Gerente General de la sociedad, para que ejerza el cargo a contar del 1° de mayo de 2019, en reemplazo de don Alex Poblete Corthorn, quien a contar de esa fecha continuará como asesor del directorio.

D. Con fecha 12 de abril de 2019, el Directorio tomó conocimiento de la renuncia al cargo de director del señor Andrea Battini.

E. En Junta Ordinaria de Accionistas celebrada el día 30 de abril de 2018, se adoptaron, entre otros, los siguientes acuerdos:

I. Aprobación de la Memoria, el Balance, Cuenta de Ganancias y Pérdidas, e Informe de los Auditores Externos, correspondientes al ejercicio 2017, de la Sociedad y los Fondos de Pensiones que administra.

II. Distribución a los accionistas del 30% de las utilidades distribuibles del año 2017, mediante el pago de un dividendo mínimo obligatorio, que asciende a la suma de $720.986.032, a razón $0,35399882 por cada acción suscrita y pagada de la Sociedad, el que será puesto a disposición de los accionistas el próximo día 31 de mayo de 2018, en la forma y condiciones fijadas por la Junta.

III. Elección del diario electrónico El Libero para la publicación de los avisos de citación a juntas de accionistas.

IV. Elección de EY Chile, como empresa de auditoría externa de la Sociedad para el ejercicio 2018.

V. Renovación total del Directorio, resultando electos, en el carácter que para cada uno se indica, los siguientes señores:

Director Titular	Director Suplente
Alfredo Francesco Luigi Orelli	
Andrea Battini	
Sara Bendel Manríquez	
Richard Martinus	
Andrea Rabusin	
Cristián Marcel Pizarro Goicochea	Cristián Gonzalo Zárate Pizarro
Oscar Andrés Spoerer Varela	Joaquín José Solar Larraín

Cabe hacer presente que fueron electos en calidad de Director Autónomo, conforme a lo dispuesto en el artículo 156 bis del Decreto Ley N° 3.500, de 1980, los señores Spoerer y Pizarro, con sus respectivos suplentes.

F. El Directorio se reunió en sesión extraordinaria celebrada el día 2 de mayo de 2018, en la cual se procedió con la elección del Presidente y Vicepresidente del Directorio y la Sociedad, resultando electos para dichos cargos los señores Alfredo Orelli y Oscar Spoerer, respectivamente. Asimismo, en la misma sesión de directorio, se acordó que sean los señores Spoerer, Pizarro y Orelli, los directores integrantes de los comités de Auditoría; de Inversión y Solución de Conflictos de Interés; y, de Sostenibilidad y Riesgo.

G. El directorio, en sesión celebrada el día 31 de enero de 2018, acordó efectuar una reestructuración de las comisiones de AFP PlanVital S.A., que se hará efectiva a contar del 1º de agosto de 2018, conforme a lo siguiente:

I. Se eliminará el cobro de comisión por retiro programado y renta temporal, actualmente de 1,25% del monto de la pensión. A contar de la fecha antes señalada, la comisión indicada se reducirá a 0%, contribuyendo a mejorar las pensiones que actualmente reciben nuestros pensionados. Con esta medida, y conforme a las comisiones actualmente vigentes, PlanVital sería la única AFP que no efectuará cobro de comisiones por retiro programado y renta temporal a sus pensionados.

II. Se reducirá a 0,16% la comisión por administración de saldo de cuentas de Ahorro Previsional Voluntario (APV) y de Ahorro Voluntario (CAV) a los afiliados de esta Administradora, actualmente de 0,47% y 0,60%, respectivamente. A contar de la fecha indicada, PlanVital ofrecerá a sus afiliados la comisión más baja de las que actualmente cobran las AFP, en la administración de las cuentas de APV y CAV.

III. Se incrementará la comisión por depósito de cotizaciones obligatorias, al 1,16% de la remuneración imponible. Con lo anterior, PlanVital se ubicará como la segunda administradora con la menor comisión del sistema de AFP.

XVI.

Situación de los **Fondos de Pensiones**

Situación de los Fondos de Pensiones

	Fondo A	Fondo B	Fondo C	Fondo D	Fondo E
Patrimonio Fondo de Pensiones (M$)	498.736.992	1.644.539.170	1.898.258.829	1.085.368.136	847.425.822
Cartera Inversiones (M$)	502.491.325	1.662.399.464	1.917.131.082	1.093.159.493	854.085.388
Encaje (M$)	5.234.730	16.214.442	18.665.266	10.852.576	8.088.948
Valor Cuota ($)	47.650,90	42.615,57	89.423,48	36.085,67	72.866,39

XVII.

AFP PlanVital S.A. Estados Financieros

al 31 de diciembre de 2019 & 2018

Estados Financieros

ADMINISTRADORA DE FONDOS DE PENSIONES PLANVITAL S.A.

Santiago, Chile
31 de diciembre de 2019 y 2018

Building a better working world

0 v 0)6GH)3D4)DHI H)CAAA
b ~9r 9 9
t)GFEG7))F7
u~ ~

0 0 0

u
b ~))e)
b ~ ~))g))r r ~ ~ u9b9O

i) ~) ~)~ ~)~)) ~) ~)~) b ~ ~))g)
r r ~ ~ u9b97)) ~) ~) ~ ~ ~)EC)))
DACN)DACL7)))) ~) ~) ~ 7)) ~))) ~)
))))))~) ~)) ~) ~))~)) ~)~)
~) ~ 9

0 0 0 0 0 0 0

n~)b ~)) ~))~) ~ ~)) ~) ~ ~))) ~
~))~) p ~ d ~) j) ~ ~))~)u ~
r) ~))p ~)D)~ 49)f ~) ~ ~))) 7) ~)
~)))))) ~ ~)~) ~ ~)) ~)~ ~)) ~
~))))) ~) ~) ~ ~ 7) ~) ~))~) ~
) 9

0 0

p ~) ~ ~))) ~) ~)))) ~) ~)~) ~)
~ ~ ~ 9f ~) ~ ~ ~)~))p ~))b ~
h ~ b ~ ~))d 9v~) ~))) ~)) ~)
~ ~))))) ~))~ ~) ~)) ~))) ~) ~)
)) ~) ~) ~ ~ 9

w ~)~ ~)) ~)) ~ ~)) ~))~ ~))
)) ~))) ~) ~ 9)n)) ~))
))~ 7))~) ~ ~))))) ~) ~
~ ~))) ~) ~ 7 ~) ~))~) ~)) 9b) ~) ~
~ ~))) 7))~) ~)))))) ~ ~)~) ~ ~)
~)~ ~))) ~) ~))~) ~))))) ~
))~ ~)) ~)~ ~))~) ~ ~ 7)))))
~) ~)))~) ~)))))~) ~ 9f) ~ 7)
~)~))) 9)w ~)~ ~) 7) ~ 7) ~ ~))~ ~ ~)))~
~)) ~ ~) ~ ~))~) ~ ~))~) ~) ~) ~ ~
~ ~))~)b ~ 7)~)) ~) ~ ~))~) ~) ~))
~) ~ 9

d ~))~) ~))~ ~)))))))~ ~ ~) ~ ~
~) ~) ~) ~ ~) ~)))~ ~ 9

Building a better working world

f) ~) 7)) ~) ~) ~) ~) ~ ~ 7))))
~) ~ 7) ~) ~) ~ ~))b ~ ~))g))r)r ~ ~)
u9b9~)EC))))DACN))DACL7))) ~))) ~)))))
))~) ~)) ~) ~ 7))~))p ~)d ~))j)
~ ~)) ~)u ~))r) ~))p ~)D)~ 49

0 0b0 0 0

p ~)~ ~)) ~ ~))))) ~))) ~) ~))
~))) 9n) ~) ~)) ~)))))))
)))C)))))EC))))DACN))DACL7))i)t ~)))
b)t ~ ~)) ~)))))~)~ ~)))) ~) ~))
) ~) ~) 9v~) ~)) ~)) ~)~))))
~ ~)~ ~))~)~ ~))) ~) ~)) 7)) ~ 7))
~) ~))) ~) ~) ~)) ~) 9

0 0 0 c 0 0 0 f hs

d)) ~))p ~)FG7)) ~) ~)~)EC))))DACN7))) ~
DI))))DADA7) ~)) 8 ~) ~ ~) ~))~)))))q
q ~)p HGGA)))) ~)u ~))r)) ~) ~) ~
) ~ ~)) ~) ~ 9b 7)) ~) ~ ~)) ~) ~ ~ ~)) ~
~))) ~) ~)) ~ 7))) ~) ~) ~))~
)~ 9p)) ~) ~))) ~)))~ 9

Rodrigo Arroyo N.
EY Audit SpA

u~ ~ 7I ~)DADA

FECU AFP

ESTADOS FINANCIEROS IFRS

1.00 IDENTIFICACIÓN

1.01 Razón Social

ADMINISTRADORA DE FONDOS DE PENSIONES PLANVITAL S.A.

1.02	Rut Sociedad	**98.001.200-K**

		día	mes	año
1.03	Fecha de inicio	**01**	**01**	**2019**

		día	mes	año
1.04	Fecha de cierre	**31**	**12**	**2019**

1.05	Tipo de moneda	**P**
1.06	Tipo de estados financieros	**I**
1.07	Expresión de cifras	**Miles de pesos (M$)**

SUPERINTENDENCIA DE PENSIONES

ESTADOS FINANCIEROS

2.01 **ESTADO DE SITUACION FINANCIERA**

ACTIVOS

Tipo de Moneda	Pesos	**Razón social**	AFP PLANVITAL S.A.
Tipo de Estado	Individual	**RUT**	98.001.200-K
Expresión de cifras	Miles de pesos		

ACTIVOS		N° de Nota	al 31-12-2019 EJERCICIO ACTUAL M$	al 31-12-2018 EJERCICIO ANTERIOR M$	al: SALDO AL INICIO M$
	ACTIVOS CORRIENTES				
11.11.010	Efectivo y equivalentes al efectivo	4	30.088.143	19.646.620	0
11.11.020	Activos financieros a valor razonable con cambios en resultados		0	0	0
11.11.030	Activos financieros disponibles para la venta		0	0	0
11.11.040	Otros activos financieros		0	0	0
11.11.050	Deudores comerciales y otras cuentas por cobrar, neto	7-12-39	2.047.753	1.536.574	0
11.11.060	Cuentas por cobrar a entidades relacionadas	10	158.281	195.023	0
11.11.070	Inventarios	9	61.921	46.320	0
11.11.080	Activos de coberturas		0	0	0
11.11.090	Activos afectados en garantía sujetos a venta o a nueva garantía		0	0	0
11.11.100	Pagos anticipados	40	162.334	86.547	0
11.11.110	Cuentas por cobrar por impuestos corrientes	11	2.627.676	1.597.281	0
11.11.120	Otros activos corrientes	41	17.642	91.556	0
11.11.130	**Subtotal activos corrientes**		**35.163.750**	**23.199.921**	**0**
11.11.200	Activos no corrientes y grupos de desapropiación mantenidos para la venta		0	0	0
11.11.000	**TOTAL ACTIVOS CORRIENTES**		**35.163.750**	**23.199.921**	**0**
	ACTIVOS NO CORRIENTES				
12.11.010	Encaje	5	59.055.962	44.799.521	0
12.11.020	Activos financieros disponibles para la venta		0	0	0
12.11.030	Otros activos financieros		0	0	0
12.11.040	Deudores comerciales y otras cuentas por cobrar, neto		0	0	0
12.11.050	Cuentas por cobrar a entidades relacionadas		0	0	0
12.11.060	Inversiones en coligadas contabilizadas por el método de la paticipación	18	983.741	888.651	0
12.11.070	Otras inversiones contabilizadas por el método de la participación		0	0	0
12.11.080	Activos intangibles, Neto	17	8.899.129	8.993.022	0
12.11.090	Propiedades, planta y equipo, Neto	15	4.933.117	3.449.109	0
12.11.100	Propiedades de inversión		0	0	0
12.11.110	Activo por impuestos diferidos	11	778.573	414.789	0
12.11.120	Activos afectados en garantía sujetos a venta o a nueva garantía		0	0	0
12.11.130	Activos de cobertura		0	0	0
12.11.140	Pagos anticipados	40	595.000	0	0
12.11.150	Efectivo de utilización restringida o afectados en garantía		0	0	0
12.11.160	Otros activos, no corriente	41	284.508	303.210	0
12.11.000	**TOTAL ACTIVOS NO CORRIENTES**		**75.530.030**	**58.848.302**	**0**
10.11.000	**TOTAL ACTIVOS**		**110.693.780**	**82.048.223**	**0**

ESTADOS FINANCIEROS

ESTADO DE SITUACION FINANCIERA

PASIVOS Y PATRIMONIO

Tipo de Moneda	Pesos	**Razón social**	AFP PLANVITAL S.A.
Tipo de Estado	Individual	**RUT**	98.001.200-K
Expresión de cifras	Miles de pesos		

		N° de Nota	al 31-12-2019	al 31-12-2018	al:
			EJERCICIO ACTUAL	EJERCICIO ANTERIOR	SALDO AL INICIO
PASIVOS Y PATRIMONIO NETO			M$	M$	M$
	PASIVOS CORRIENTES				
21.11.010	Préstamos que devengan intereses	20	588.955	9.686.978	0
21.11.020	Préstamos recibidos que no generan intereses		0	0	0
21.11.030	Otros pasivos financieros		0	0	0
21.11.040	Acreedores comerciales y otras cuentas por pagar	23	6.790.388	4.169.866	0
21.11.050	Cuentas por pagar a entidades relacionadas	10	4.369.731	161.578	0
21.11.060	Provisiones	21	11.540.816	5.036.632	0
21.11.070	Cuentas por pagar por impuestos corrientes	11	8.613.661	2.985.163	0
21.11.080	Otros pasivos corrientes	42	0	0	0
21.11.090	Ingresos diferidos		0	0	0
21.11.100	Obligación por beneficios post-empleo		0	0	0
21.11.110	Pasivos de cobertura		0	0	0
21.11.120	Pasivos acumulados (o devengados)	22	1.142.850	432.218	0
21.11.130	**Subtotal pasivos corrientes**		**33.046.401**	**22.472.435**	**0**
21.11.200	Pasivos incluidos en grupos en desapropiación mantenidos para la venta		0	0	0
21.11.000	**TOTAL PASIVOS CORRIENTES**		**33.046.401**	**22.472.435**	**0**
	PASIVOS NO CORRIENTES				
22.11.010	Préstamos que devengan intereses	20	2.855.263	2.437.716	0
22.11.020	Préstamos recibidos que no generan intereses		0	0	0
22.11.030	Otros pasivos financieros		0	0	0
22.11.040	Acreedores comerciales y otras cuentas por pagar	19	0	0	0
22.11.050	Cuentas por pagar a entidades relacionadas	10	0	3.821.235	0
22.11.060	Provisiones	21	196.693	84.476	0
22.11.070	Pasivos por impuestos diferidos	11	7.812.911	5.872.661	0
22.11.080	Otros pasivos, no corrientes		0	0	0
22.11.090	Ingresos diferidos		0	0	0
22.11.100	Obligaciones por beneficios post-empleo		0	0	0
22.11.110	Pasivos de cobertura		0	0	0
22.11.000	**TOTAL PASIVOS NO CORRIENTES**		**10.864.867**	**12.216.088**	**0**
	PATRIMONIO NETO				
23.11.010	Capital emitido	27	36.243.963	36.243.963	0
23.11.020	Acciones propias en cartera		0	0	0
23.11.030	Otras reservas	27	(37.216)	(37.216)	0
23.11.040	Resultados retenidos (ganancias y pérdidas acumuladas)	27	30.575.765	11.152.953	0
23.11.000	**TOTAL PATRIMONIO ATRIBUIBLE A LOS ACCIONISTAS**		**66.782.512**	**47.359.700**	**0**
24.11.000	**PARTICIPACION MINORITARIA**	29	**0**	**0**	**0**
25.11.000	**TOTAL PATRIMONIO NETO**		**66.782.512**	**47.359.700**	**0**
20.11.000	**TOTAL PASIVO Y PATRIMONIO NETO**		**110.693.780**	**82.048.223**	**0**

ESTADOS FINANCIEROS

2.02 ESTADO DE RESULTADOS INTEGRALES
A) ESTADO DE RESULTADOS

Tipo de Moneda	Pesos	**Razón social**	AFP PLANVITAL S.A.
Tipo de Estado	Individual	**RUT**	98.001.200-K
Expresión de cifras	Miles de pesos		

		Nº de Nota	al 31-12-2019	al 31-12-2018	al 31-12-2019	al 31-12-2018
			EJERCICIO ACTUAL	EJERCICIO ANTERIOR	TRIMESTRE ACTUAL	TRIMESTRE ANTERIOR
ESTADO DE RESULTADOS			M$	M$	M$	M$
31.11.010	Ingresos ordinarios	6	66.534.334	37.944.750	16.729.351	16.332.299
31.11.020	Rentabilidad del Encaje	5	7.621.846	764.408	445.569	(406.436)
31.11.030	Prima de seguro de invalidez y sobrevivencia (menos)	12-32	(18.312)	(32.280)	(9.122)	(2.026)
31.11.040	Gastos de personal (menos)	36	(20.387.203)	(11.132.142)	(6.477.200)	(3.966.272)
31.11.050	Depreciación y amortización (menos)	15-17	(931.645)	(357.130)	(249.315)	(90.900)
31.11.060	Pérdidas por deterioro (reversiones), neto (menos)		0	0	0	0
31.11.070	Investigación y desarrollo (menos)		0	0	0	0
31.11.080	Costos de reestructuración (menos)		0	0	0	0
31.11.090	Otros gastos varios de operación (menos)	37	(16.114.121)	(13.046.476)	(5.322.825)	(3.919.823)
31.11.100	Ganancia (pérdida) sobre instrumentos financieros designados como coberturas de flujo de efectivo		0	0	0	0
31.11.110	Ganancia (pérdida) por baja en cuentas de activos financieros disponibles para la venta		0	0	0	0
31.11.120	Ganancia (pérdida) por baja en cuentas de activos no corrientes no mantenidos para la venta		0	0	0	0
31.11.130	Costos financieros (Menos)	38	(615.469)	(764.411)	(155.126)	(192.246)
31.11.140	Ganancia (pérdida) procedente de inversiones		638.326	217.675	145.732	100.679
31.11.150	Plusvalia negativa inmediatamente reconocida (menos)		0	0	0	0
31.11.160	Participación en ganancia (pérdida) de coligadas contabilizadas por el método de la participación	18	811.433	692.780	151.419	176.656
31.11.170	Participación en ganancia (pérdida) de negocios conjuntos contabilizadas por el método de la participación		0	0	0	0
31.11.180	Diferencias de cambio	28	(289.617)	(519.034)	(106.491)	(185.380)
31.11.190	Resultados por unidades de reajuste		(65.275)	(73.903)	(25.107)	(20.410)
31.11.200	Otros ingresos distintos de los de operación		398.479	618.118	158.520	185.576
31.11.210	Otros gastos distintos de los de operación (menos)		(174.725)	(91.301)	(56.370)	(50.923)
31.11.220	**Ganancia (pérdida) antes de impuesto**		**37.408.051**	**14.221.054**	**5.229.035**	**7.960.794**
31.11.230	**Gasto (ingreso) por impuesto a las ganancias**	11	**(9.661.177)**	**(3.517.408)**	**(1.350.335)**	**(2.111.817)**
31.11.310	Ganancia (pérdida) de actividades continuadas, después de impuesto		27.746.874	10.703.646	3.878.700	5.848.977
31.11.320	Ganancia (pérdida) de operaciones descontinuadas, neta de impuesto		0	0	0	0
31.11.300	**Ganancia (pérdida)**		**27.746.874**	**10.703.646**	**3.878.700**	**5.848.977**
GANANCIA (PERDIDA) ATRIBUIBLE A TENEDORES DE INSTRUMENTOS DE PARTICIPACIÓN EN EL PATRIMONIO NETO DE LA CONTROLADORA Y PARTICIPACION MINORITARIA						
32.11.110	Ganancia (pérdida) atribuibles a los tenedores de instrumentos de participación en el patrimonio neto de la controladora		27.746.874	10.703.646	3.878.700	5.848.977
32.11.120	Ganancia (pérdida) atribuible a participación minoritaria	29	0	0	0	0
32.11.100	Ganancia (pérdida)		27.746.874	10.703.646	3.878.700	5.848.977
	GANANCIA (PERDIDA) POR ACCION					
	Acciones Comunes:					
32.12.110	Ganancias (pérdidas) básicas por acción de operaciones descontinuadas		0	0	0	0
32.12.120	Ganancias (pérdidas) básicas por acción de operaciones continuadas		0,0136	0,0053	0,0019	0,0029
32.12.100	Ganancias (pérdidas) básicas por acción		0,0136	0,0053	0,0019	0,0029
	Acciones Comunes Diluidas:					
32.12.210	Ganancias (pérdidas) diluidas por accion de operaciones descontinuadas		0	0	0	0
32.12.220	Ganancias (pérdidas) diluidas por acción de operaciones continuadas		0,0136	0,0053	0,0019	0,0029
32.12.200	Ganancias (pérdidas) diluidas por acción		0,0136	0,0053	0,0019	0,0029

ESTADOS FINANCIEROS

2.02 ESTADO DE RESULTADOS INTEGRALES
B) ESTADO DE OTROS RESULTADOS INTEGRALES

Tipo de Moneda	Pesos	**Razón social**	AFP PLANVITAL S.A.
Tipo de Estado	Individual	**RUT**	98.001.200-K
Expresión de cifras	Miles de pesos		

		Nº de Nota	al 31-12-2019	al 31-12-2018	al 31-12-2019	al 31-12-2018
			EJERCICIO ACTUAL	EJERCICIO ANTERIOR	TRIMESTRE ACTUAL	TRIMESTRE ANTERIOR
			M$	M$	M$	M$
33.10.000	Ganancia (pérdida)		27.746.874	10.703.646	3.878.700	5.848.977
Otros ingresos y gastos con cargo o abono en el patrimonio neto						
33.20.010	Revalorizaciones de propiedades, planta y equipos		0	0	0	0
33.20.020	Activos financieros disponibles para la ventas		0	0	0	0
33.20.030	Cobertura de flujo de caja		0	0	0	0
33.20.040	Variaciones de valor razonable de otros activos		0	0	0	0
33.20.050	Ajustes por conversión		0	0	0	0
33.20.060	Ajustes de coligadas		0	0	0	0
33.20.070	Ganancias (pérdida) actuariales definidas como beneficios de planes de pensiones		0	0	0	0
33.20.080	Otros ajustes al patrimonio neto		0	0	0	0
33.20.090	Impuesto a la Renta relacionado a los componentes de otros ingresos y gastos con cargo o abono en el patrimonio neto		0	0	0	0
33.20.000	Total otros ingresos o gastos con cargo o abono a patrimonio neto		**0**	**0**	**0**	**0**
33.30.000	Total resultado de ingresos y gastos integrales		**27.746.874**	**10.703.646**	**3.878.700**	**5.848.977**
Resultado de ingresos y gastos integrales atribuible a:						
34.10.010	Resultado de ingresos y gastos integrales atribuibles a los accionistas de la Administradora		27.746.874	10.703.646	3.878.700	5.848.977
34.10.020	Resultado de ingresos y gastos integrales atribuibles a participaciones minoritarias		0	0	0	0
34.10.000	**Total resultado de ingresos y gastos integrales**		**27.746.874**	**10.703.646**	**3.878.700**	**5.848.977**

ESTADOS FINANCIEROS

2.03 ESTADO DE CAMBIOS EN EL PATRIMONIO NETO

Tipo de Moneda	Pesos
Tipo de Estado	Individual
Expresión de cifras	Miles de pesos

Razón social	AFP PLANVITAL S.A.
RUT	98.001.200-K

	RUBRO	Nº de Notas	CAMBIOS EN CAPITAL EMITIDO				CAMBIOS EN OTRAS RESERVAS														
			ACCIONES ORDINARIAS		ACCIONES PREFERENTES		RESERVAS DE OPCIONES	RESERVAS PARA DIVIDENDOS PROPUESTOS	RESERVAS LEGALES Y ESTATUTARIAS	RESERVAS DE CONVERSION	RESERVAS POR REVALUACIÓN	RESERVAS DE COBERTURAS	RESERVAS DE DISPONIBLES PARA LA VENTA	INGRESO ACUMULADO (GASTO) RELATIVO A ACTIVOS NO CORRIENTES Y GRUPOS EN DESAPROPIACIÓN MANTENIDOS PARA LA VENTA	OTRAS RESERVAS	CAMBIOS EN ACCIONES PROPIAS EN CARTERA	CAMBIOS EN RESULTADOS RETENIDOS (PERDIDAS ACUMULADAS)	CAMBIOS EN PATRIMONIO NETO ATRIBUIBLE A LOS TENEDORES DE INSTRUMENTOS DE PATRIMONIO NETO DE CONTROLADORA, TOTAL	CAMBIOS EN PARTICIPACIONES MINORITARIAS	CAMBIOS EN PATRIMONIO NETO, TOTAL
			CAPITAL EN ACCIONES	PRIMA DE EMISIÓN	CAPITAL EN ACCIONES	PRIMA DE EMISIÓN															
41.10.000	**SALDO INICIAL EJERCICIO ACTUAL 01/01/2019**		36.243.963	0	0	0	0	(3.211.094)	0	0	0	0	0	0	(37.216)	0	14.364.047	47.359.700	0	47.359.700
41.20.010	Errores en ejercicio anterior que afectan al patrimonio neto		0	0	0	0	0	0	0	0	0	0	0	0	0	0	0	0	0	0	0
41.20.020	Cambio en políticas contables que afecta al patrimonio neto		0	0	0	0	0	0	0	0	0	0	0	0	0	0	0	0	0	0	0
41.20.000	Ajustes de ejercicios anteriores		0	0	0	0	0	0	0	0	0	0	0	0	0	0	0	0	0	0	0
41.30.000	**Saldos iniciales ajustados**		**36.243.963**	**0**	**0**	**0**	**0**	**(3.211.094)**	**0**	**0**	**0**	**0**	**0**	**0**	**(37.216)**	**0**	**14.364.047**	**47.359.700**	**0**	**47.359.700**
Cambios																					
41.40.010	Total resultado de ingresos y gastos integrales									**0**	**0**	**0**	**0**	**0**	**0**		**27.746.874**	**27.746.874**	**0**	**27.746.874**
41.40.010.010	Ganancia y pérdida									0	0	0	0	0	0		27.746.874	27.746.874	0	27.746.874
41.40.010.021	Revalorizaciones de propiedades, planta y equipos									0	0	0	0	0	0		0	0	0	0
41.40.010.022	Activos financieros disponibles para la venta									0	0	0	0	0	0		0	0	0	0
41.40.010.023	Cobertura de flujo de caja									0	0	0	0	0	0		0	0	0	0
41.40.010.024	Variaciones de valor razonable de otros activos									0	0	0	0	0	0		0	0	0	0
41.40.010.025	Ajustes por conversión									0	0	0	0	0	0		0	0	0	0
41.40.010.026	Ajuste de coligadas									0	0	0	0	0	0		0	0	0	0
41.40.010.027	Ganancias (pérdida) actuariales definidas como beneficios de planes de pensiones									0	0	0	0	0	0		0	0	0	0
41.40.010.028	Otros ajustes al patrimonio neto									0	0	0	0	0	0		0	0	0	0
41.40.010.029	Impuesto a la renta relacionado a los componentes de otros ingresos y gastos con cargo o abono en el patrimonio neto									0	0	0	0	0	0		0	0	0	0
41.40.010.020	Total otros ingresos y gastos con cargo y abono a patrimonio neto									**0**	**0**	**0**	**0**	**0**	**0**		**0**	**0**	**0**	**0**
41.40.020	Incremento (disminución) en patrimonio neto resultante de la combinaciones de negocios		0	0	0	0	0	0		0	0	0	0	0	0	0	0	0	0	0
41.40.030	Emisión de acciones ordinarias		0	0													0	0		0
41.40.040	Emisión de acciones preferentes				0	0											0	0		0
41.40.050	Emisión de certificados de opciones para la compra de acciones (warrants) como contraprestación						0								0			0		0
41.40.060	Ejercicio de opciones, derechos o certificados de opciones para compra de acciones (warrants)		0	0			0								0			0		0
41.40.070	Expiración de opciones o certificados para compra de acciones (warrants)						0								0		0	0		0
41.40.080	Adquisición de acciones propias															0		0		0
41.40.090	Venta de acciones propias en cartera			0		0										0	0	0		0
41.40.100	Cancelación de acciones propias en cartera		0	0	0	0										0	0	0		0
41.40.110	Conversión de deuda en patrimonio neto		0	0	0	0				0		0			0			0		0
41.40.120	Dividendos							(5.112.968)							0		(3.211.094)	(8.324.062)		(8.324.062)
41.40.130	Emisión de acciones liberadas de pago		0		0			0	0						0		0	0		0
41.40.140	Reducción de capital		0	0	0	0									0		0	0		0
41.40.150	Reclasificación de instrumentos financieros desde el patrimonio neto hacia pasivo		0	0	0	0				0					0			0		0
41.40.160	Reclasificación de instrumentos financieros desde pasivo hacia patrimonio neto		0	0	0	0				0					0			0		0
41.40.170	Transferencia desde prima de emisión		0	0	0	0												0		0
41.40.180	Transferencias a (desde) resultados retenidos							0	0								0	0		0
41.40.190	Otro incremento (disminución) en patrimonio neto		0	0	0	0	0	0	0	0	0	0	0	0	0	0	0	0	0	0
41.50.000	**Saldo final período actual 31/12/2019**		**36.243.963**	**0**	**0**	**0**	**0**	**(8.324.062)**	**0**	**0**	**0**	**0**	**0**	**0**	**(37.216)**	**0**	**38.899.827**	**66.782.512**	**0**	**66.782.512**

ESTADOS FINANCIEROS

2.03 ESTADO DE CAMBIOS EN EL PATRIMONIO NETO

Tipo de Moneda	Pesos
Tipo de Estado	Individual
Expresión de cifras	Miles de pesos

Razón social	AFP PLANVITAL S.A.
RUT	98.001.200-K

RUBRO	N° de Notas	CAMBIOS EN CAPITAL EMITIDO				CAMBIOS EN OTRAS RESERVAS														
		ACCIONES ORDINARIAS		ACCIONES PREFERENTES		RESERVAS DE OPCIONES	RESERVAS PARA DIVIDENDOS PROPUESTOS	RESERVAS LEGALES Y ESTATUTARIAS	RESERVAS DE CONVERSION	RESERVAS POR REVALUACIÓN	RESERVAS DE COBERTURAS	RESERVAS DE DISPONIBLES PARA LA VENTA	INGRESO ACUMULADO (GASTO) RELATIVO A ACTIVOS NO CORRIENTES Y GRUPOS EN DESAPROPIACIÓN MANTENIDOS PARA LA VENTA	OTRAS RESERVAS	CAMBIOS EN ACCIONES PROPIAS EN CARTERA	CAMBIOS EN RESULTADOS RETENIDOS (PERDIDAS ACUMULADAS)	CAMBIOS EN PATRIMONIO NETO ATRIBUIBLE A LOS TENEDORES DE INSTRUMENTOS DE PATRIMONIO NETO DE CONTROLADORA TOTAL	CAMBIOS EN PARTICIPACIONES MINORITARIAS	CAMBIOS EN PATRIMONIO NETO, TOTAL
		CAPITAL EN ACCIONES	PRIMA DE EMISIÓN	CAPITAL EN ACCIONES	PRIMA DE EMISIÓN															
42.10.000	**SALDO INICIAL EJERCICIO ANTERIOR 01/01/2018**	36.243.963	0	0	0	0	(720.986)	0	0	0	0	0	0	(37.216)	0	4.381.387	39.867.148	0	39.867.148
AJUSTES DE EJERCICIOS ANTERIORES																				
42.20.010	Errores en ejercicio anterior que afectan al patrimonio neto	0	0	0	0	0	0	0	0	0	0	0	0	0	0	0	0	0	0	0
42.20.020	Cambio en políticas contables que afecta al patrimonio neto	0	0	0	0	0	0	0	0	0	0	0	0	0	0	0	0	0	0	0
42.20.000	Ajustes de ejercicios anteriores	0	0	0	0	0	0	0	0	0	0	0	0	0	0	0	0	0	0	0
42.30.000	Saldos iniciales ajustados	**36.243.963**	**0**	**0**	**0**	**0**	**(720.986)**	**0**	**0**	**0**	**0**	**0**	**0**	**(37.216)**	**0**	**4.381.387**	**39.867.148**	**0**	**39.867.148**
Cambios																				
42.40.010	Total resultado de ingresos y gastos integrales								**0**	**0**	**0**	**0**	**0**	**0**		**10.703.646**	**10.703.646**	0	**10.703.646**
42.40.010.010	Ganancia y pérdida								0	0	0	0	0	0		10.703.646	10.703.646	0	10.703.646
42.40.010.021	Revalorizaciones de propiedades, planta y equipos								0	0	0	0	0	0		0	0	0	0
42.40.010.022	Activos financieros disponibles para la venta								0	0	0	0	0	0		0	0	0	0
42.40.010.023	Cobertura de flujo de caja								0	0	0	0	0	0		0	0	0	0
42.40.010.024	Variaciones de valor razonable de otros activos								0	0	0	0	0	0		0	0	0	0
42.40.010.025	Ajustes por conversión								0	0	0	0	0	0		0	0	0	0
42.40.010.026	Ajuste de coligadas								0	0	0	0	0	0		0	0	0	0
42.40.010.027	Ganancias (pérdida) actuariales definidas como beneficios de planes de pensiones								0	0	0	0	0	0		0	0	0	0
42.40.010.028	Otros ajustes al patrimonio neto								0	0	0	0	0	0		0	0	0	0
42.40.010.029	Impuesto a la renta relacionado a los componentes de otros ingresos y gastos con cargo o abono en el patrimonio neto								0	0	0	0	0	0		0	0	0	0
42.40.010.020	Total otros ingresos y gastos con cargo y abono a patrimonio neto								**0**	**0**	**0**	**0**	**0**	**0**		**0**	**0**	**0**	**0**
42.40.020	Incremento (disminución) en patrimonio neto resultante de la combinaciones de negocios	0	0	0	0	0	0		0	0	0	0		0	0	0	0	0	0
42.40.030	Emisión de acciones ordinarias	0	0													0	0		0
42.40.040	Emisión de acciones preferentes			0	0											0	0		0
42.40.050	Emisión de certificados de opciones para la compra de acciones (warrants) como contraprestación					0								0			0		0
42.40.060	Ejercicio de opciones, derechos o certificados de opciones para compra de acciones (warrants)	0	0			0								0			0		0
42.40.070	Expiración de opciones o certificados para compra de acciones (warrants)					0								0		0	0		0
42.40.080	Adquisición de acciones propias														0		0		0
42.40.090	Venta de acciones propias en cartera		0		0										0	0	0		0
42.40.100	Cancelación de acciones propias en cartera	0	0	0	0										0	0	0		0
42.40.110	Conversión de deuda en patrimonio neto	0	0	0	0				0		0			0			0		0
42.40.120	Dividendos						(2.490.108)							0		(720.986)	(3.211.094)		(3.211.094)
42.40.130	Emisión de acciones liberadas de pago	0		0			0	0						0		0	0		0
42.40.140	Reducción de capital	0	0	0	0									0		0	0		0
42.40.150	Reclasificación de instrumentos financieros desde el patrimonio neto hacia pasivo	0	0	0	0				0					0			0		0
42.40.160	Reclasificación de instrumentos financieros desde pasivo hacia patrimonio neto	0	0	0	0				0					0			0		0
42.40.170	Transferencia desde prima de emisión	0	0	0	0												0		0
42.40.180	Transferencias a (desde) resultados retenidos						0	0								0	0		0
42.40.190	Otro incremento (disminución) en patrimonio neto	0	0	0	0	0	0	0	0	0	0	0	0	0	0	0	0	0	0
42.50.000	**Saldo final período anterior 31/12/2018**	**36.243.963**	**0**	**0**	**0**	**0**	**(3.211.094)**	**0**	**0**	**0**	**0**	**0**	**0**	**(37.216)**	**0**	**14.364.047**	**47.359.700**	**0**	**47.359.700**

ESTADOS FINANCIEROS

2.04 ESTADO DE FLUJO DE EFECTIVO

Tipo de Moneda	Pesos	**Razón social**	AFP PLANVITAL S.A.
Tipo de Estado	Individual	**RUT**	98.001.200-K
Método del estado de flujo de efectivo	D		
Expresión de cifras	Miles de pesos		

		Nº de Nota	al 31-12-2019	al 31-12-2018
			EJERCICIO ACTUAL M$	EJERCICIO ANTERIOR M$
Flujos de efectivo por (utilizados en) operación				
50.11.010	Ingresos por comisiones	6	65.918.198	37.610.650
50.11.020	Pago a proveedores		(14.419.369)	(12.594.239)
50.11.030	Primas pagadas		5.996	(9.246)
50.11.040	Remuneraciones pagadas		(17.462.764)	(10.011.795)
50.11.050	Pagos por desembolsos de reestructuración		0	0
50.11.060	Pagos recibidos por impuesto sobre el valor agregado		0	0
50.11.070	Pagos remitidos por impuestos sobre el valor agregado		0	0
50.11.080	Otros cobros de operaciones		0	0
50.11.090	Otros pagos de operaciones		(1.812.246)	(1.306.563)
50.11.000	**Flujos de efectivo por (utilizados en) operaciones**		**32.229.815**	**13.688.807**
Flujos de efectivo por (utilizados en) otras actividades de operación				
50.12.010	Importes recibidos como dividendos clasificados como de operación		0	0
50.12.020	Pagos por dividendos clasificados como de operaciones		0	0
50.12.030	Importes recibidos por intereses clasificados como de operación		0	0
50.12.040	Pagos por intereses clasificados como de operaciones		0	0
50.12.050	Importes recibidos por impuestos a las ganancias		862.651	0
50.12.060	Pago de impuestos a las ganancias		(3.470.938)	0
50.12.070	Otras entradas procedentes de otras actividades de operación		0	0
50.12.080	Otras salidas procedentes de otras actividades de operación		0	0
50.12.000	**Flujos de efectivo de (utilizados en) otras actividades de operación**		**(2.608.287)**	**0**
50.10.000	**Flujos de efectivo netos de (utilizados en) operaciones**		**29.621.528**	**13.688.807**
Flujos de efectivo de (utilizados en) actividades de inversión				
50.20.010	Importes recibidos por desapropiacion de propiedades, planta y equipo		0	0
50.20.020	Importes recibidos por ventas de cuotas del Encaje		1.384.854	3.023.076
50.20.030	Importes recibidos por desapropiación de activos intangibles		0	0
50.20.040	Importes recibidos por desapropiacion de propiedades de inversión		0	0
50.20.050	Importes recibidos por desapropiación de filiales, neto de efectivo desapropiado		0	0
50.20.060	Importes recibidos por desapropiación de coligadas		0	106.000
50.20.070	Importes recibidos por desapropiacion de negocios conjuntos consolidados proporcionalmente, neta de efectivo desapropiado		0	0
50.20.080	Importes recibidos por desapropiación de negocios conjuntos no consolidados proporcionalmente		0	0
50.20.090	Importes recibidos por desapropiación de otros activos financieros		323.980	218.748
50.20.100	Importes recibidos por desapropiacion de activos no corrientes mantenidos para la venta y operaciones discontinuas		0	0
50.20.110	Importes recibidos por desapropiación de otros activos		0	0
50.20.120	Reembolso de anticipos de préstamos de efectivo y préstamos recibidos		0	0
50.20.130	Otros flujos de efectivo generados por actividades de inversión		0	0
50.20.140	Otros flujos de efectiva utilizados en actividades de inversión		0	0
50.20.150	Importes recibidos por dividendos clasificados como de inversión		783.733	645.035
50.20.160	Importes recibidos por intereses clasificados como de inversión		634.565	192.024
50.20.170	Incorporación de propiedad, planta y equipo		(1.148.468)	(792.688)
50.20.180	Pagos por la adquisición de propiedades de inversión		0	0
50.20.190	Pagos para adquirir cuotas Encaje		(8.019.448)	(3.157.505)
50.20.200	Pagos para adquirir activos intangibles		0	0
50.20.210	Pagos para adquirir filiales		0	0
50.20.220	Pagos para adquirir coligadas		0	0
50.20.230	Pagos para adquirir negocios conjuntos		0	0
50.20.240	Préstamos a entidades relacionadas		0	0
50.20.250	Préstamos a empresas no relacionadas		0	0
50.20.260	Pagos para adquirir otros activos financieros		(298.248)	(208.191)
50.20.270	Pagos para adquirir activos no corrientes y grupos de desapropiación mantenidos para la venta y operaciones discontinuas		0	0
50.20.280	Otros desembolsos de inversión		0	0
50.20.000	**Flujos de efectivo netos de (utilizados en) actividades de inversión**		**(6.339.032)**	**26.499**
Flujos de efectivo netos de (utilizados en) actividades de financiamiento				
50.30.010	Importes recibidos por emisión de instrumentos de patrimonio neto		0	0
50.30.020	Importes recibidos por venta de acciones propias en cartera		0	0
50.30.030	Obtención de préstamos		0	0
50.30.040	Importes recibidos por emisión de otros pasivos financieros		0	0
50.30.050	Préstamos de entidades relacionadas		0	2.127.600
50.30.060	Ingresos por otras fuentes de financiamiento		0	0
50.30.070	Adquisición de acciones propias		0	0
50.30.080	Pagos de Préstamos		(8.900.000)	(2.100.000)
50.30.090	Pagos a otros pasivos financieros		0	0
50.30.100	Pagos a pasivos por arrendamientos financieros		0	0
50.30.110	Pagos de préstamos a entidades relacionadas		0	0
50.30.120	Pagos por intereses clasificados como fimancieros		(1.109.553)	(444.967)
50.30.130	Pagos por dividendos a participaciones minoritarias		0	0
50.30.140	Pagos de dividendos por la entidad que informa		(3.209.594)	(893.534)
50.30.150	Otros flujos de efectivo generados por actividades de financiamiento		370.058	344.821
50.30.160	Otros flujos de efectivo utilizados en actividades de financiamiento		0	0
50.30.000	**Flujos de efectivo neto de (utilizados en) actividades de financiamiento**		**(12.849.089)**	**(966.080)**
50.40.000	**Incremento (disminución) neto en efectivo y equivalente al efectivo**		**10.433.407**	**12.749.226**
50.50.000	**Efectos de las variaciones en las tasas de cambio sobre el efectivo y equivalente al efectivo**		8.116	6.486
50.60.000	**Efectos de los cambios del alcance de la consolidación en efectivo y equivalente al efectivo**		**0**	**0**
50.70.000	**Efectivo y equivalentes al efectivo, presentados en el estado de flujos de efectivo, saldo inicial**		**19.646.620**	**6.890.908**
50.00.000	**Efectivo y equivalentes al efectivo, presentados en el estado de flujos de efectivo, saldo final**	4	**30.088.143**	**19.646.620**

ESTADOS FINANCIEROS

2.05 ESTADOS COMPLEMENTARIOS

i) PATRIMONIO NETO MANTENIDO POR LA ADMINISTRADORA (Art. 24 D.L. N° 3.500 de 1980)

Tipo de Moneda	Pesos	**Razón social**	AFP PLANVITAL S.A.
Tipo de Estado	Individual	**RUT**	98.001.200-K
Expresión de cifras	Miles de pesos		

		al 31-12-2019	al 31-12-2018
		EJERCICIO ACTUAL M$	EJERCICIO ANTERIOR M$
60.10.010	Total patrimonio neto contable (Más o Menos)	66.782.512	47.359.700
60.10.020	Acreencias corrientes en entidades relacionadas (Menos)	(158.281)	(195.023)
60.10.030	Inversiones corrientes en entidades relacionadas (Menos)	0	0
60.10.040	Acreencias no corrientes en entidades relacionadas (Menos)	0	0
60.10.050	Inversiones no corrientes en entidades relacionadas (Menos)	(983.741)	(888.651)
60.10.060	Inversiones en sociedades anónimas que complementen su giro (Menos)	0	0
60.10.070	Inversión en sociedades anónimas que administran carteras de recursos previsionales (Menos)	0	0
60.10.080	Inversión en empresas de depósito de valores (Menos)	(202.244)	(202.244)
60.10.090	Plusvalía adquirida (Menos)	0	(8.993.023)
60.00.000	**PATRIMONIO NETO MANTENIDO POR LA ADMINISTRADORA**	**65.438.246**	**37.080.759**
CALCULO DEL CAPITAL MINIMO EN UNIDADES DE FOMENTO			
61.00.000	**PATRIMONIO NETO MANTENIDO POR LA ADMINISTRADORA, EXPRESADO EN UNIDADES DE FOMENTO**	2.311.494	1.345.173
62.00.000	**CAPITAL MÍNIMO REQUERIDO EN UNIDADES DE FOMENTO**	20.000	20.000
63.00.000	**SUPERÁVIT (DÉFICIT) DE CAPITAL EXPRESADO EN UNIDADES DE FOMENTO**	2.291.494	1.325.173
64.00.000	**NÚMERO TOTAL DE AFILIADOS A LA ADMINISTRADORA**	1.714.579	1.775.737

ESTADOS FINANCIEROS

2.05 ESTADOS COMPLEMENTARIOS

ii) DETALLE DE INGRESO POR COMISION

Tipo de Moneda	Pesos
Tipo de Estado	Individual
Expresión de cifras	Miles de pesos

Razón social	AFP PLANVITAL S.A.
RUT	98.001.200-K

A. INGRESOS POR COMISION

COMISIONES		TIPO A		TIPO B		TIPO C		TIPO D		TIPO E		TOTALES	
		EJERCICIO ACTUAL	EJERCICIO ANTERIOR	EJERCICIO ACTUAL	EJERCICIO ANTERIOR	EJERCICIO ACTUAL	EJERCICIO ANTERIOR	EJERCICIO ACTUAL	EJERCICIO ANTERIOR	EJERCICIO ACTUAL	EJERCICIO ANTERIOR	EJERCICIO ACTUAL	EJERCICIO ANTERIOR
71.10.010	Comisión por acreditaciones obligatorias	3.852.235	2.408.235	40.613.546	22.693.849	12.873.373	7.134.193	3.244.558	1.811.775	5.182.530	3.022.742	65.766.242	37.070.794
71.10.020	Comisión por retiros programados	193	714	171	2.346	1.148	58.828	6.699	248.935	197	31.494	8.408	342.317
71.10.030	Comisión por rentas temporales	0	27	0	93	8	8.479	0	22.560	0	17.008	8	48.167
71.10.040	Comisión por administración de ahorro voluntario	3.175	12.221	1.511	3.370	3.314	8.716	1.228	3.153	3.030	5.668	12.258	33.128
71.10.050	Comisión por administración de ahorro previsional voluntario	4.864	9.923	1.642	2.650	10.391	12.049	2.035	2.713	6.428	6.810	25.360	34.145
71.10.060	Comisión por administración de ahorro previsional colectivo	0	0	0	0	0	0	0	0	0	0	0	0
71.10.070	Comisión por acreditación de cotizaciones de afiliados voluntarios	5.164	4.796	7.350	4.947	2.167	1.451	722	1.521	3.386	2.234	18.789	14.949
71.10.080	Comisión por acreditación por aportes de indemnización	0	0	0	0	0	0	0	0	0	0	0	0
71.10.090	Comisión por aclaración y traspasos de rezagos de cuentas traspasadas	0	0	0	0	87.133	67.150	0	0	0	0	87.133	67.150
71.10.100	Otras comisiones	0	0	0	0	0	0	0	0	0	0	0	0
71.00.000	**INGRESOS POR COMISIONES TOTALES**	**3.865.631**	**2.435.916**	**40.624.220**	**22.707.255**	**12.977.534**	**7.290.866**	**3.255.242**	**2.090.657**	**5.195.571**	**3.085.956**	**65.918.198**	**37.610.650**

ESTADOS FINANCIEROS

2.05 ESTADOS COMPLEMENTARIOS

ii) DETALLE DE INGRESO POR COMISION

Tipo de Moneda	Pesos
Tipo de Estado	Individual
Expresión de cifras	Miles de pesos

Razón social	AFP PLANVITAL S.A.
RUT	98.001.200-K

B. CONCILIACION DE INGRESOS POR COMISIONES

COMISIONES		TIPO A		TIPO B		TIPO C		TIPO D		TIPO E		TOTALES	
		EJERCICIO ACTUAL	EJERCICIO ANTERIOR	EJERCICIO ACTUAL	EJERCICIO ANTERIOR	EJERCICIO ACTUAL	EJERCICIO ANTERIOR	EJERCICIO ACTUAL	EJERCICIO ANTERIOR	EJERCICIO ACTUAL	EJERCICIO ANTERIOR	EJERCICIO ACTUAL	EJERCICIO ANTERIOR
72.10.010	COMISIONES PAGADAS POR LOS FONDOS DE PENSIONES	3.878.308	2.443.681	40.704.438	22.809.400	13.091.169	7.364.032	3.339.916	2.119.821	5.232.319	3.101.018	66.246.150	37.837.952
72.10.020	Comisiones pagadas por otras instituciones	0	0	0	0	0	0	0	0	0	0	0	0
72.10.030	Comisiones traspasadas desde otras Administradoras	0	0	0	0	0	0	0	0	0	0	0	0
72.10.040	Comisiones devengadas por la Administradora durante el ejercicio, pendiente de cobro al Fondo de Pensiones	0	0	0	0	0	0	0	0	0	0	0	0
72.10.050	Otras	0	0	0	0	0	0	0	0	0	0	0	0
72.10.060	Comisiones traspasadas a otras Administradoras (Menos)	0	0	0	0	0	0	0	0	0	0	0	0
72.10.070	Comisiones devengadas por la Administradora en el ejercicio anterior y cobrado durante el ejercicio actual (Menos)	0	0	0	0	0	0	0	0	0	0	0	0
72.10.080	Otras (Menos)	(12.677)	(7.765)	(80.218)	(102.145)	(113.635)	(73.166)	(84.674)	(29.164)	(36.748)	(15.062)	(327.952)	(227.302)
72.00.000	**INGRESOS POR COMISIONES TOTALES**	**3.865.631**	**2.435.916**	**40.624.220**	**22.707.255**	**12.977.534**	**7.290.866**	**3.255.242**	**2.090.657**	**5.195.571**	**3.085.956**	**65.918.198**	**37.610.650**

ESTADOS FINANCIEROS

2.05 ESTADOS COMPLEMENTARIOS

iii) DETERMINACION DE ACTIVOS Y RESULTADOS NETOS DE ENCAJE E INVERSIONES EN SOCIEDADES

Tipo de Moneda	Pesos	**Razón social**	AFP PLANVITAL S.A.
Tipo de Estado	Individual	**RUT**	98.001.200-K
Expresión de cifras	Miles de pesos		

A. ACTIVOS NETO DE ENCAJE E INVERSIONES EN SOCIEDADES

ACTIVOS		N° de Nota	al 31-12-2019 EJERCICIO ACTUAL M$	al 31-12-2018 EJERCICIO ANTERIOR M$
81.10.010	**TOTAL ACTIVOS**		110.693.780	82.048.223
81.10.020	Encaje	5	59.055.962	44.799.521
81.10.030	Inversión en empresas de depósito de valores	41	202.244	202.244
81.10.040	Inversión en sociedades anónimas filiales que administren carteras de recursos previsionales		0	0
81.10.050	Inversiones en sociedades anónimas filiales que presten servicios o inviertan en el extranjero		0	0
81.10.060	Inversión en otras sociedades	18	983.741	888.651
81.10.000	**TOTAL ACTIVO NETO**		50.451.833	36.157.807

ESTADOS FINANCIEROS

2.05 ESTADOS COMPLEMENTARIOS

iii) DETERMINACION DE ACTIVOS Y RESULTADOS NETOS DE ENCAJE E INVERSIONES EN SOCIEDADES

Tipo de Moneda	Pesos	**Razón social**	AFP PLANVITAL S.A.
Tipo de Estado	Individual	**RUT**	98.001.200-K
Expresión de cifras	Miles de pesos		

B. RESULTADO NETO DE RENTABILIDADES DEL ENCAJE Y DE INVERSIONES EN SOCIEDADES

ACTIVOS		N° de Nota	al 31-12-2019 EJERCICIO ACTUAL M$	al 31-12-2018 EJERCICIO ANTERIOR M$
82.10.010	**GANANCIA (PERDIDA)**		27.746.874	10.703.646
82.10.020	Rentabilidad del Encaje Neto	5	5.681.596	764.408
82.10.030	Utilidad (Pérdida) en empresas de depósito de valores		0	0
82.10.040	Ganancia (Pérdida) por inversiones en sociedades anónimas filiales que administren carteras de recursos previsionales		0	0
82.10.050	Utilidad (Pérdida) en sociedades anónimas filiales que presten servicios o inviertan en el extranjero		0	0
82.10.060	Utilidad (Pérdida) por inversión en otras sociedades	18	811.433	692.780
82.10.070	Otros Ingresos extraordinarios netos		0	0
82.10.000	**GANANCIAS (PERDIDAS) LIBRE DEL RESULTADO DEL ENCAJE Y DE INVERSIONES RELACIONADAS**		21.253.845	9.246.458

2.05 ESTADOS COMPLEMENTARIOS
iv) INFORMACIÓN GENERAL, ADMINISTRACIÓN Y PROPIEDAD

90.10.000	Identificación	
90.10.010	Razón social de la Administradora	**Administradora de Fondos de Pensiones Planvital S.A.**
90.10.020	Fecha a la que corresponde la informacón (dia - mes - año)	**31 de diciembre de 2019**
90.10.030	Número de autorización que autoriza su existencia	**N° E-15/81**
90.10.040	Fecha de la resolución que autoriza su existencia	**25 de Agosto de 1981**
90.10.050	RUT	**98.001.200-K**
90.10.060	Teléfono	**(56) (02) 25777700**
90.10.070	Domicilio Legal	**Tenderini 127**
90.10.080	Casilla	**Clasificador 212**
90.10.090	Ciudad	**Santiago**
90.10.100	Región	**Metropolitana**
90.10.110	Domicilio Administrativo	**Tenderini 127**
90.10.120	Ciudad	**Santiago**
90.10.130	Región	**Metropolitana**
90.10.140	Fax	**-**
90.10.150	Página WEB	**www.planvital.cl**

90.20.000	Administración		
		NOMBRE	**R.U.T**
90.20.010	Representante Legal	**Andrea Battini**	**26.772.212-9**
90.20.020	Gerente general	**Andrea Battini**	**26.772.212-9**
90.20.030	Presidente	**Alfredo Francesco Luigi Orelli**	**X2202539**
90.20.040	Vicepresidente	**Oscar Spoerer Varela**	**7.267.801-K**
90.20.050	Director	**Sara Patricia Bendel Manríquez**	**P11945504**
90.20.060	Director	**Javier Marín Estévez**	**AAJ884726**
90.20.070	Director	**Cristian Pizarro Goicochea**	**6.750.984-6**
90.20.080	Director	**Andrea Rabusin**	**YB1062050**
90.20.090	Director	**Daniele Scardillo**	**YB0188479**

90.30.000	Propiedad			
	Accionista (Nombre)	**R.U.T**	**N° de Acciones**	**Porcentaje**
90.30.010	Asesorias e Inversiones Los Olmos S.A.	96.955.270-1	1.753.887.469	86,11
90.30.020	Inversiones Las Gaviotas Ltda.	77.747.120-1	167.250.560	8,21
90.30.030	Inversiones Soria Ltda.	76.204.552-4	46.475.146	2,28
90.30.040	Inversiones Hiru Ltda.	76.416.898-4	19.082.407	0,94
90.30.050	Itau Corpbanca Corredores de Bolsa S.A.	96.665.450-3	16.011.795	0,79
90.30.060	Hanegar Company S.A.	29-09	14.555.778	0,72
90.30.070	Sociedad de Inversiones y Rentas Inmobiliarias Pigoi Ltda.	79.948.680-6	11.659.039	0,57
90.30.080	Bice Inversiones Corredores de Bolsa S.A.	79.532.990-0	4.471.828	0,22
90.30.090	Finanzas y Negocios S.A. Corredores de Bolsa	95.319.000-1	2.176.602	0,11
90.30.100	Larrain Vial S.A. Corredores de Bolsa	80.537.000-9	235.658	0,01
90.30.110	Otros Accionistas (3.809)		884.230	0,04
90.30.120				

90.40.000	Otra Información	
90.40.010	Total accionistas	**3.819**
90.40.020	Número de trabajadores	**1.250**
90.40.030	Número de vendedores	**749**
90.40.040	Compañia de seguros	
	Nombre	**R.U.T**
90.40.040.010	Chilena Consolidada Seg. De Vida S.A.	**99.185.000-7**
90.40.040.020	Penta Vida Compañia de Seguros de Vida S.A.	**96.812.960-0**
90.40.040.030	Ohio National Seg. De Vida S.A.	**96.687.900-9**
90.40.040.040	CN Life Compañia de Seg. De Vida S.A.	**96.579.280-5**
90.40.040.050	BTG Pactual S.A. Chile Compañia de Seguros de Vida	**76.418.751-2**
90.40.040.060	Rigel Seguros de Vida S.A.	**76.092.587-K**
	Contratos Vigentes	**R.U.T**
90.40.040.070	Seguros de Vida Security Prevision S.A.	**99.301.000-6**
90.40.040.080	Chilena Consolidada Seg. De Vida S.A.	**99.185.000-7**
90.40.040.090	Penta Vida Compañia de Seguros de Vida S.A.	**96.812.960-0**
90.40.040.100	Ohio National Seg. De Vida S.A.	**96.687.900-9**
90.40.040.110	Bice vida Compañia de Seg. De Vida S.A.	**96.656.410-5**
90.40.040.120	CN Life Compañia de Seg. De Vida S.A.	**96.579.280-5**
90.40.040.130	Cia. De Seg. De Vida Camara S.A.	**99.003.000-6**
90.40.040.140	BBVA Seg. De Vida S.A.	**96.933.770-3**
90.40.040.150	Penta Vida Compañia de Seguros de Vida S.A.	**96.812.960-0**
90.40.040.160	Bice vida Compañia de Seg. De Vida S.A.	**96.656.410-5**
90.40.040.170	CN Life Compañia de Seg. De Vida S.A.	**96.579.280-5**
90.40.040.180	Rigel Seguros de Vida S.A.	**76.092.587-K**
90.40.040.190	Seguros de Vida Security Previsión S.A.	**99.301.000-6**
90.40.040.200	Chilena Consolidada Seg. De Vida S.A.	**99.185.000-7**
90.40.040.210	Penta Vida Compañia de Seguros de Vida S.A.	**96.812.960-0**
90.40.040.220	Bice vida Compañia de Seg. De Vida S.A.	**96.656.410-5**
90.40.040.230	CN Life Compañia de Seg. De Vida S.A.	**96.579.280-5**
90.40.040.240	Seguros de Vida Security Previsión S.A.	**99.301.000-6**
90.40.040.250	La Interamericana Cia de Seg. De Vida S.A.	**99.289.000-2**
90.40.040.260	Euroamérica Seguros de Vida S.A.	**99.279.000-8**
90.40.040.270	Cia. De Seg. De Vida Camara S.A.	**99.003.000-6**
90.40.040.280	BBVA Seg. De Vida S.A.	**96.933.770-3**
90.40.040.290	Ohio National Seg. De Vida S.A.	**96.687.900-9**
90.40.040.300	Cia. De Seguros de Vida Cruz del Sur S.A.	**96.628.780-2**

Clases de activo

2.05 ESTADOS COMPLEMENTARIOS
v) CLASES DE ACTIVOS

Tipo de Moneda	**Pesos**
Tipo de Estado	**Individual**
Expresión de cifras	**Miles de pesos**

Razón Social	AFP PLANVITAL S.A.
R.U.T	98.001.200-K

		Día - Mes - Año al 31-12-2019	Día - Mes - Año al 31-12-2018	Saldo al Inicio al:
		EJERCICIO ACTUAL M$	EJERCICIO ANTERIOR M$	(1) (2) (3)
	Clases de Activos			
	Clases de efectivo y equivalentes al efectivo			
11.11.010	Efectivo y equivalentes al efectivo	**30.088.143**	**19.646.620**	**0**
11.11.010.010	Efectivo en caja	158.365	124.245	0
11.11.010.020	Saldos en bancos	**29.929.778**	**19.522.375**	**0**
11.11.010.021	Bancos de uso general	28.217.599	18.200.257	0
11.11.010.022	Banco pago de beneficios	1.594.872	1.214.805	0
11.11.010.023	Banco recaudacion	116.236	106.910	0
11.11.010.024	Banco pago retiro ahorro voluntarios y de ahorro de Indemnizacion	1.071	403	0
11.11.010.030	Otro efectivo y equivalentes al efectivo	0	0	0
	Clases de activos financieros a valor razonable con cambios en resultados			
11.11.020	Activos financieros a valor razonable con cambios en resultados	**0**	**0**	**0**
11.11.020.010	Activos financieros a valor razonable con cambios en resultados, instrumentos de patrimonio	0	0	0
11.11.020.020	Activos financieros a valor razonable con cambios en resultados, fondos mutuos	0	0	0
11.11.020.030	Activos financieros a valor razonable con cambios en resultados, instrumentos de deuda	0	0	0
11.11.020.040	Activos financieros a valor razonable con cambios en resultados, otros	0	0	0
	Clases de activos financieros disponibles para la venta			
11.11.030	Activos financieros disponibles para la venta	**0**	**0**	**0**
11.11.030.010	Activos financieros disponibles para la venta, instrumentos de patrimonio	0	0	0
11.11.030.020	Activos financieros disponibles para la venta, fondos mutuos	0	0	0
11.11.030.030	Activos financieros disponibles para la venta, instrumentos de deuda	0	0	0
11.11.030.040	Activos financieros disponibles para la venta, otros corrientes	0	0	0
12.11.020	Activos financieros disponibles para la venta	**0**	**0**	**0**
12.11.020.010	Activos financieros disponibles para la venta, instrumentos de patrimonio	0	0	0
12.11.020.020	Activos financieros disponibles para la venta, fondos mutuos	0	0	0
12.11.020.030	Activos financieros disponibles para la venta, instrumentos de deuda	0	0	0
12.11.020.040	Activos financieros disponibles para la venta, otros	0	0	0
	Clases de Encaje			
12.11.010	Encaje	**59.055.962**	**44.799.521**	**0**
12.11.010.010	Encaje Fondo de Pensiones Tipo A	5.234.730	3.946.761	0
12.11.010.020	Encaje Fondo de Pensiones Tipo B	16.214.442	11.087.806	0
12.11.010.030	Encaje Fondo de Pensiones Tipo C	18.665.266	14.546.582	0
12.11.010.040	Encaje Fondo de Pensiones Tipo D	10.852.576	8.755.346	0
12.11.010.050	Encaje Fondo de Pensiones Tipo E	8.088.948	6.463.026	0
	Clases de otros activos financieros			
11.11.040	Otros activos financieros	**0**	**0**	**0**
11.11.040.010	Activos financieros mantenidos al vencimiento	0	0	0
11.11.040.020	Otros activos financieros	0	0	0
12.11.030	Otros activos financieros	0	0	0
	Clases de deudores comerciales y otras cuentas por cobrar, neto, corriente			
11.11.050	Deudores comerciales y otras cuentas por cobrar, neto, corriente	**2.047.753**	**1.536.574**	**0**
11.11.050.010	Deudores comerciales, neto	367.554	293.139	0
11.11.050.020	Comisiones por cobrar	0	0	0
11.11.050.030	Cuentas por cobrar a los Fondos de Pensiones	61.131	24.602	0
11.11.050.040	Cuentas por cobrar a las compañias de seguros	624.085	579.522	0
11.11.050.050	Cuentas por cobrar al Estado	965.959	612.957	0
11.11.050.060	Otras cuentas por cobrar, neto	29.024	26.354	0
12.11.040	**Deudores comerciales y otras cuentas por cobrar, neto**	**0**	**0**	**0**
12.11.040.010	Deudores comerciales, neto	0	0	0
12.11.040.020	Cuentas por cobrar a las compañias de seguros	0	0	0
12.11.040.030	Otras cuentas por cobrar, neto	0	0	0
	Clases de deudores comerciales y otras cuentas por cobrar			
11.11.050.001	Deudores comerciales y otras cuentas por cobrar, bruto	**2.047.753**	**1.536.574**	**0**
11.11.050.011	Deudores comerciales, bruto	367.554	293.139	0
11.11.050.021	Comisiones por cobrar, bruto	0	0	0
11.11.050.031	Cuentas por cobrar a los Fondos de Pensiones, bruto	61.131	24.602	0
11.11.050.041	Cuentas por cobrar a las compañias de seguros, bruto	624.085	579.522	0
11.11.050.051	Cuentas por cobrar al Estado, bruto	965.959	612.957	0
11.11.050.061	Otras cuentas por cobrar, bruto	29.024	26.354	0
12.11.040.001	Deudores comerciales y otras cuentas por cobrar, bruto	**0**	**0**	**0**
12.11.040.011	Deudores comerciales, bruto	0	0	0
12.11.040.021	Cuentas por cobrar a las compañias de seguros, bruto	0	0	0
12.11.040.031	Otras cuentas por cobrar, bruto	0	0	0

Continuación clases de activo

	Clases de deterioro debido a deudores comerciales y otras cuentas por cobrar			
11.11.050.002	Deterioro por deudores comerciales y otras cuentas por cobrar	**0**	**0**	**0**
11.11.050.012	Deudores comerciales, deterioro por deudas incobrables o de dudoso cobro	0	0	0
11.11.050.022	Comisiones por cobrar, deterioro por comisiones por cobrar de dudosa cobro	0	0	0
11.11.050.032	Cuentas por cobrar a los Fondos de Pensiones, deterioro por cuentas de dudoso cobro	0	0	0
11.11.050.042	Cuentas por cobrar a las compañías de seguros, deterioro por cuentas de dudoso cobro	0	0	0
11.11.050.052	Cuentas por cobrar al Estado, deterioro porcuentas de dudosos cobro	0	0	0
11.11.050.062	Otras cuentas por cobrar, deterioro por deudas incobrables o de dudoso cobro	0	0	0
12.11.040.002	Deterioro por deudores comerciales y otras cuentas por cobrar	**0**	**0**	**0**
12.11.040.012	Deudores comerciales, deterioro por deudas incobrables o de dudoso cobro	0	0	0
12.11.040.022	Cuentas por cobrar a las compañías de seguros, deterioro por cuentas de dudoso cobro	0	0	0
12.11.040.032	Otras cuentas por cobrar, deterioro por deudas incobrables o de dudoso cobro	0	0	0
	Clases de cuentas por cobrar a entidades relacionadas			
11.11.060	Cuentas por cobrar a entidades relacionadas	**158.281**	**195.023**	**0**
11.11.060.010	Cuentas por cobrar a entidades relacionadas relativas al giro de la Administradora	158.281	195.023	0
11.11.060.020	Cuentas por cobrar a entidades relacionadas que no corresponden al giro de la Administrador	0	0	0
12.11.050	Cuentas por cobrar a entidades relacionadas	**0**	**0**	**0**
12.11.050.010	Cuentas por cobrar a entidades relacionadas relativas al giro de la Administradora	0	0	0
12.11.050.020	Cuentas por cobrar a entidades relacionada que no corresponden al giro de la Administradora	0	0	0
	Clases de inventarios			
11.11.070	Inventarios	**61.921**	**46.320**	**0**
11.11.070.010	Mercaderías	0	0	0
11.11.070.020	Otros inventarios	61.921	46.320	0
	Clases de inversiones contabilizadas por el método de la participación			
12.10.010	Inversiones contabilizadas por el método de la participación	**983.741**	**888.651**	**0**
12.11.060	Inversiones en coligadas contabilizadas por el método de la participación	983.741	888.651	0
12.11.070	Otras inversiones contabilizadas por el método de la participación	0	0	0
	Clases de activos intangibles, neto, vida finita y vida Indefinida			
12.11.080	Activos intangibles, neto	**8.899.129**	**8.993.022**	**0**
12.11.080.010	Activos intangibles de vida finita, neto	8.372.964	8.372.964	0
12.11.080.020	Activos intangibles de vida indefinida, neto	0	0	0
12.11.080.030	Plusvalía comprada, neto	0	0	0
12.11.080.040	Activos intangibles identificables, neto	526.165	620.058	0
12.11.080.040.010	Costos de desarrollo, neto	0	0	0
12.11.080.040.020	Patentes, marcas registradas y otros derechos, neto	0	0	0
12.11.080.040.030	Programas informáticos, neto	526.165	620.058	0
12.11.080.040.040	Otros activos intangibles identificables, neto	0	0	0
	Clases de activos intangibles, bruto			
12.11.080.001	Activos intangibles, bruto	16.497.451	16.462.987	0
12.11.080.011	Activos intangibles de vida finita, bruto	15.604.514	15.604.514	0
12.11.080.031	Plusvalía comprada, bruto	0	0	0
12.11.080.041	Activos intangibles identificables, bruto	892.937	858.473	**0**
12.11.080.041.011	Costos de desarrollo, bruto	0	0	0
12.11.080.041.021	Patentes, marcas registradas y otros derechos, bruto	0	0	0
12.11.080.041.031	Programas informáticos, bruto	892.937	858.473	0
12.11.080.041.041	Otros activos intangibles identificables, bruto	0	0	0
	Clases de amortización acumulada y deterioro del valor, activos intangibles			
12.11.080.002	Amortización acumulada y deterioro del valor, activos intangibles	(7.598.322)	(7.469.965)	**0**
12.11.080.012	Amortización acumulada y deterioro del valor, activos intangibles de vida finita	(7.231.550)	(7.231.550)	0
12.11.080.032	Deterioro de valor acumulado, plusvalía comprada	0	0	0
12.11.080.042	Amortización acumulada y deterioro del valor, activos intangibles identificables	(366.772)	(238.415)	0
12.11.080.042.012	Amortización acumulada y deterioro del valor, costos de desarrollo	0	0	0
12.11.080.042.022	Amortización acumulada y deterioro del valor, patentes, marcas registradas y otros derechos	0	0	0
12.11.080.042.032	Amortización acumulada y deterioro del valor, programas informáticos	(366.772)	(238.415)	0
12.11.080.042.042	Amortización acumulada y deterioro del valor, otros activos intangibles identificables	0	0	0
	Clases de propiedades, planta y equipo, neto			
12.11.090	Propiedades, planta y equipos, neto	**4.933.117**	**3.449.109**	**0**
12.11.090.010	Construcción en curso, neto	0	0	0
12.11.090.020	Terrenos, neto	6.549	6.549	0
12.11.090.030	Edificios, neto	17.726	18.345	0
12.11.090.040	Planta y equipo, neto	346.284	261.287	0
12.11.090.050	Equipamiento de tecnologías de la información, neto	1.125.188	597.993	0
12.11.090.060	Instalaciones fijas y accesorios, neto	0	0	0
12.11.090.070	Vehículos de motor, neto	0	0	0
12.11.090.080	Mejoras de bienes arrendados, neto	171.340	105.135	0
12.11.090.090	Otras propiedades, planta y equipos, neto	3.266.030	2.459.800	0

Continuación clases de activo

	Clases de propiedades, planta y equipo, bruto			
12.11.090.001	Propiedades, planta y equipos, bruto	**6.811.584**	**4.548.728**	**0**
12.11.090.011	Construcción en curso, bruto	0	0	0
12.11.090.021	Terrenos, bruto	6.549	6.549	0
12.11.090.031	Edificios, bruto	42.366	42.366	0
12.11.090.041	Planta y equipo, bruto	630.302	479.041	0
12.11.090.051	Equipamiento de tecnologías de la información, bruto	1.657.526	958.808	0
12.11.090.061	Instalaciones fijas y accesorios, bruto	0	0	0
12.11.090.071	Vehículos de motor, bruto	0	0	0
12.11.090.081	Mejoras de bienes arrendados, bruto	283.200	169.687	0
12.11.090.091	Otras propiedades, planta y equipos, bruto	4.191.641	2.892.277	0
	Clases de depreciación acumulada y deterioro del valor, propiedades, planta y equipo			
12.11.090.002	Depreciación acumulada y deterioro de valor, propiedades, planta y equipo	**(1.878.467)**	**(1.099.619)**	**0**
12.11.090.012	Deterioro de valor acumulado, construcción en curso	0	0	0
12.11.090.022	Deterioro de valor acumulado, terrenos	0	0	0
12.11.090.032	Depreciación acumulada y deterioro de valor, edificios	(24.640)	(24.021)	0
12.11.090.042	Depreciación acumulada y deterioro de valor, planta y equipo	(284.018)	(217.754)	0
12.11.090.052	Depreciación acumulada y deterioro de valor, equipamiento de tecnologías de la información	(532.338)	(360.815)	0
12.11.090.062	Depreciación acumulada y deterioro de valor, instalaciones fijas y accesorios	0	0	0
12.11.090.072	Depreciación acumulada y deterioro de valor, vehículos de motor	0	0	0
12.11.090.082	Depreciación acumulada y deterioro de valor, mejoras de los bienes arrendados	(111.860)	(64.552)	0
12.11.090.092	Depreciación acumulada y deterioro de valor, otros	(925.611)	(432.477)	0
	Clases de propiedades de inversión			
12.11.100	Propiedades de inversión, neto, modelo del costo	**0**	**0**	**0**
12.11.100.010	Propiedades de inversión, bruto, modelo del costo	0	0	0
12.11.100.020	Depreciación acumulada y deterioro de valor, propiedades de inversión, modelo del costo	0	0	0
	Clases de activos de cobertura			
11.11.080	Activos de cobertura	**0**	**0**	**0**
11.11.080.010	Activos de cobertura, derivados de patrimonio neto	0	0	0
11.11.080.020	Activos de cobertura, derivados de tasa de interés	0	0	0
11.11.080.030	Activos de cobertura, derivados de moneda extranjera	0	0	0
11.11.080.040	Activos de cobertura, derivados crediticios	0	0	0
11.11.080.050	Activos de cobertura, otros derivados	0	0	0
11.11.080.060	Activos de cobertura, no derivados	0	0	0
11.11.080.070	Activos de cobertura, micro-cobertura	0	0	0
11.11.080.071	Activos de cobertura, micro-cobertura, cobertura de valor razonable	0	0	0
11.11.080.072	Activos de cobertura, micro-cobertura, cobertura del flujo de efectivo	0	0	0
11.11.080.073	Activos de cobertura, micro-cobertura, cobertura de inversión neta en negocio en el extranjer	0	0	0
11.11.080.080	Activos de cobertura, cobertura del valor razonable del riesgo de tasa de interés	0	0	0
11.11.080.090	Activos de cobertura, cobertura del flujo de efectivo del riesgo de tasa de interés	0	0	0
11.11.080.100	Otros activos de cobertura	0	0	0
12.11.130	Activos de cobertura	**0**	**0**	**0**
12.11.130.010	Activos de cobertura, derivados de patrimonio neto	0	0	0
12.11.130.020	Activos de cobertura, derivados de tasa de interés	0	0	0
12.11.130.030	Activos de cobertura, derivados de moneda extranjera	0	0	0
12.11.130.040	Activos de cobertura, derivados crediticios	0	0	0
12.11.130.050	Activos de cobertura, otros derivados	0	0	0
12.11.130.060	Activos de cobertura, no derivados	0	0	0
12.11.130.070	Activos de cobertura, micro-cobertura	0	0	0
12.11.130.071	Activos de cobertura, micro-cobertura, cobertura de valor razonables	0	0	0
12.11.130.072	Activos de cobertura, micro-cobertura, cobertura del flujo de efectivo	0	0	0
12.11.130.073	Activos de cobertura, micro-cobertura, cobertura de inversión neta en negocio en el extranjer	0	0	0
12.11.130.080	Activos de cobertura, cobertura del valor razonable del riesgo de tasa de interés	0	0	0
12.11.130.090	Activos de cobertura, cobertura del flujo de efectivo del riesgo de tasa de interés	0	0	0
12.11.130.100	Otros activos de cobertura	0	0	0
	Clases de activos por impuestos			
12.10.020	Activos por impuestos	**3.406.249**	**2.012.070**	**0**
11.11.110	Cuentas por cobrar por impuestos	2.627.676	1.597.281	0
12.11.110	Activos por impuestos diferidos	778.573	414.789	0
	Clases de activos afectados en garantía sujetos a venta o a nueva garantía			
11.11.090	Activos afectados en garantía sujetos a venta o a nueva garantía	0	0	0
12.11.120	Activos afectados en garantía sujetos a venta o a nueva garantía	0	0	0

Continuación clases de activo

	Clases de pagos anticipados			
11.11.100	Pagos anticipados	162.334	86.547	0
12.11.140	Pagos anticipados	595.000	0	0
	Clases de efectivo de utilización restringida o afectados en garantía			
12.11.150	Efectivo de utilización restringida o afectados en garantía	0	0	0
	Clases de otros activos financieros			
11.11.120	Otros activos, corrientes	**17.642**	**91.556**	**0**
11.11.120.010	Activo por servicio de administración de activos financieros	0	0	0
11.11.120.020	Metales preciosos, bienes y materias primas cotizadas	0	0	0
11.11.120.030	Otros activos varios	17.642	91.556	0
12.11.160	Otros activos, no corrientes	**284.508**	**303.210**	**0**
12.11.160.010	Activo por servicio de administración de activos financieros	0	0	0
12.11.160.020	Metales preciosos, bienes y materias primas cotizadas	0	0	0
12.11.160.030	Otros activos varios	284.508	303.210	0
	Clases de activos no corrientes y grupos de desapropiación, mantenidos para la venta			
11.11.200	Activos no corrientes y grupos en desapropiación, mantenidos para la venta	0	0	0

(1) Saldo de inicio del periodo anterior cuando presente comparativo en el caso de primera adopción o cambios contables retrospectivos.
(2) Saldo de inicio del ejercicio 2009 de las Administradoras de Fondos de Pensiones bajo normas IFRS.
(3) Se utilizara cuando corresponda aplicar una política retroactivamente o se efectúe en forma retroactiva la reexpresión de los ítems de los estados o cuando reclasifique cuentas.

Clases de pasivo

2.05 ESTADOS COMPLEMENTARIOS
vij CLASES DE PASIVOS

Tipo de Moneda	Pesos
Tipo de Estado	Individual
Expresión de cifras	Miles de pesos

Razón Social	AFP PLANVITAL S.A.
R.U.T	98.001.200-K

		Dic - Mes - Año al 31-12-2019	Dic - Mes - Año al 31-12-2018	Saldo al Inicio al:
		EJERCICIO ACTUAL M$	EJERCICIO ANTERIOR M$	(1) (2) (3)
	Clases de pasivos			
	Clases de préstamos que acumulan (devengan) Intereses			
21.11.010	Préstamos que devengan intereses	**588.955**	**9.686.978**	**0**
21.11.010.010	Préstamos bancarios	0	9.504.098	0
21.11.010.020	Obligaciones no garantizadas	0	0	0
21.11.010.030	Obligaciones garantizadas	0	0	0
21.11.010.040	Préstamos convertible	0	0	0
21.11.010.050	Capital emitido, acciones clasificadas como pasivos	0	0	0
21.11.010.060	Arrendamiento financiero	588.955	182.880	0
21.11.010.070	Sobregiro bancario	0	0	0
21.11.010.080	Otros préstamos	0	0	0
22.11.010	Préstamos que devengan intereses	**2.855.263**	**2.437.716**	**0**
22.11.010.010	Préstamos bancarios	0	0	0
22.11.010.020	Obligaciones no garantizadas	0	0	0
22.11.010.030	Obligaciones garantizadas	0	0	0
22.11.010.040	Préstamos convertible	0	0	0
22.11.010.050	Capital emitido, acciones clasificadas como pasivos	0	0	0
22.11.010.060	Arrendamiento financiero	2.855.263	2.437.716	0
22.11.010.070	Sobregiro bancario	0	0	0
22.11.010.080	Otros préstamos	0	0	0
	Clases de préstamos sin intereses		0	
21.11.020	Préstamos recibidos que no generan intereses	0	0	0
22.11.020	Préstamos recibidos que no generan intereses	0	0	0
	Clases de otros pasivos financieros			
21.11.030	Otros pasivos financieros	0	0	0
22.11.030	Otros pasivos financieros	0	0	0
	Clases de acreedores comerciales y otras cuentas por pagar			
21.11.040	Acreedores comerciales y otras cuentas por pagar	**6.790.388**	**4.169.866**	**0**
21.11.040.010	Acreedores comerciales	1.034.339	758.613	0
21.11.040.020	Cuentas por pagar a los Fondos de Pensiones	0	0	0
21.11.040.030	Cuentas por pagar al Fondo Nacional de Salud	30.325	49.536	0
21.11.040.040	Pensiones por pagar	63.959	52.806	0
21.11.040.050	Recaudación por aclarar	310.008	305.960	0
21.11.040.060	Devolución a empleadores y afiliados por pagos en exceso	0	0	0
21.11.040.070	Cuentas por pagar a las compañías de seguros	716.312	706.504	0
21.11.040.080	Cuentas por pagar a otras AFP	0	0	0
21.11.040.090	Retención a pensionados	1.205.889	943.832	0
21.11.040.100	Pasivos de arrendamientos	0	0	0
21.11.040.110	Otras cuentas por pagar	3.429.556	1.352.615	0
22.11.040	Acreedores comerciales y otras cuentas por pagar	**0**	**0**	**0**
22.11.040.010	Acreedores comerciales	0	0	0
22.11.040.020	Cuentas por pagar a las compañías de seguros	0	0	0
22.11.040.030	Pasivos de arrendamientos	0	0	0
22.11.040.040	Otras cuentas por pagar	0	0	
	Clases de cuentas por pagar a entidades relacionadas			
21.11.050	Cuentas por pagar a entidades relacionadas	**4.369.731**	**161.578**	**0**
21.11.050.010	Cuentas por pagar a entidades relacionadas relativas al giro de la Administradora	0	0	0
21.11.050.020	Cuentas por pagar a entidades relacionada que no corresponden al giro de la Administradora	4.369.731	161.578	0
22.11.050	Cuentas por pagar a entidades relacionadas	**0**	**3.821.235**	**0**
22.11.050.010	Cuentas por pagar a entidades relacionadas relativas al giro de la Administradora	0	0	0
22.11.050.020	Cuentas por pagar a entidades relacionada que no corresponden al giro de la Administradora	0	3.821.235	0
	Clases de Provisiones			
21.11.060	Provisión	**11.540.816**	**5.036.632**	**0**
21.11.060.010	Provisión por siniestralidad	23.504	22.183	0
21.11.060.020	Provisión por garantía	0	0	0
21.11.060.030	Provisión por reestructuración	0	0	0
21.11.060.040	Provisión de reclamos legales	0	0	0
21.11.060.050	Provisión por contratos onerosos	0	0	0
21.11.060.060	Desmantelamiento, costos de restauración y rehabilitación	0	0	0
21.11.060.070	Participación en utilidades y bonos	1.725.000	741.215	0
21.11.060.080	Otras provisiones	9.792.312	4.273.234	0
22.11.060	Provisión, no corriente	**196.693**	**84.476**	**0**
22.11.060.010	Provisión por garantía	0	0	0
22.11.060.020	Provisión por reestructuración	0	0	0
22.11.060.030	Provisión de reclamos legales	0	0	0
22.11.060.040	Provisión por contratos onerosos	0	0	0
22.11.060.050	Desmantelamiento, costos de restauración y rehabilitación	0	0	0
22.11.060.060	Participación en utilidades y bonos	0	0	0
22.11.060.070	Otras provisiones	196.693	84.476	0

Continuación clases de pasivo

	Clases de pasivos por impuestos			
21.10.010	Pasivos por impuestos	**16.426.572**	**8.857.824**	**0**
21.11.070	Cuentas por pagar por impuestos corrientes	8.613.661	2.985.163	0
21.11.070.010	Impuesto a la renta	8.151.512	2.842.979	0
21.11.070.020	Otros impuestos corrientes	462.149	142.184	0
22.11.070	Pasivos por impuestos diferidos	7.812.911	5.872.661	0
	Clases de otros pasivos			
21.11.080	Otros pasivos corrientes	**0**	**0**	**0**
21.11.080.010	Pasivo por servicio de administración de activos financieros	0	0	0
21.11.080.020	Otros pasivos varios	0	0	0
22.11.080	Otros pasivos no corrientes	**0**	**0**	**0**
22.11.080.010	Pasivo por servicio de administración de activos financieros	0	0	0
22.11.080.020	Otros pasivos varios	0	0	0
	Clases de ingresos diferidos			
21.11.090	Ingresos diferidos	**0**	**0**	**0**
21.11.090.010	Subvenciones de gobierno	0	0	0
21.11.090.020	Otros ingresos diferidos	0	0	0
22.11.090	Ingresos diferidos	**0**	**0**	**0**
22.11.090.010	Subvenciones de gobierno	0	0	0
22.11.090.020	Otros ingresos diferidos	0	0	0
	Clases de obligaciones por beneficios post empleo			
21.11.100	Obligación por beneficios post empleo	0	0	0
22.11.100	Obligación por beneficios post empleo	0	0	0
	Clases de pasivos de cobertura			
21.11.110	Pasivo de cobertura	**0**	**0**	**0**
21.11.110.010	Pasivo de cobertura, derivados de patrimonio neto	0	0	0
21.11.110.020	Pasivo de cobertura, derivados de tasas de interés	0	0	0
21.11.110.030	Pasivo de cobertura, derivados de moneda extranjera	0	0	0
21.11.110.040	Pasivo de cobertura, derivados crediticios	0	0	0
21.11.110.050	Pasivo de cobertura, otros derivados	0	0	0
21.11.110.060	Pasivo de cobertura, no derivados	0	0	0
21.11.110.070	Pasivo de cobertura, micro-cobertura	**0**	**0**	**0**
21.11.110.070.010	Pasivo de cobertura, micro-cobertura, cobertura del valor razonable	0	0	0
21.11.110.070.020	Pasivo de cobertura, micro-cobertura, cobertura del flujo de efectivo	0	0	0
21.11.110.070.030	Pasivo de cobertura, micro-cobertura, cobertura de inversión neta en operación en el	0	0	0
21.11.110.080	Pasivo de cobertura, cobertura del valor razonable del riesgo de tasa de interés	0	0	0
21.11.110.090	Pasivo de cobertura, cobertura de flujo de efectivo de riesgo de tasa de interés	0	0	0
21.11.110.100	Otros pasivos de cobertura	0	0	0
22.11.110	Pasivo de cobertura	**0**	**0**	**0**
22.11.110.010	Pasivo de cobertura, derivados de patrimonio neto	0	0	0
22.11.110.020	Pasivo de cobertura, derivados de tasas de interés	0	0	0
22.11.110.030	Pasivo de cobertura, derivados de moneda extranjera	0	0	0
22.11.110.040	Pasivo de cobertura, derivados crediticios	0	0	0
22.11.110.050	Pasivo de cobertura, otros derivados	0	0	0
22.11.110.060	Pasivo de cobertura, no derivados	0	0	0
22.11.110.070	Pasivo de cobertura, micro-cobertura	**0**	**0**	**0**
22.11.110.070.010	Pasivo de cobertura, micro-cobertura, cobertura del valor razonable	0	0	0
22.11.110.070.020	Pasivo de cobertura, micro-cobertura, cobertura del flujo de efectivo	0	0	0
22.11.110.070.030	Pasivo de cobertura, micro-cobertura, cobertura de inversión neta en operación en el	0	0	0
22.11.110.080	Pasivo de cobertura, cobertura del valor razonable del riesgo de tasa de interés	0	0	0
22.11.110.090	Pasivo de cobertura, cobertura de flujo de efectivo de riesgo de tasa de interés	0	0	0
22.11.110.100	Otros pasivos de cobertura	0	0	0
	Clases de pasivos acumulados (o devengados)			
21.11.120	Pasivos acumulados (o devengados)	**1.142.850**	**432.218**	**0**
21.11.120.010	Intereses por pagar	0	0	0
21.11.120.020	Gastos de personal acumulados (o devengados) y otras cantidades por pagar a los empl	684.490	178.029	0
21.11.120.030	Pasivos administrativos acumulados (o devengados)	458.360	254.189	0
21.11.120.040	Otros pasivos acumulados (o devengados)	0	0	0
	Clases de pasivos incluidos en grupos en desapropiación, mantenidos para la venta			
21.11.200	Pasivos incluidos en grupos en desapropiación, mantenidos para la venta	0	0	0

(1) Saldo de inicio del periodo anterior cuando presente comparativo en el caso de primera adopción o cambios contables retrospectivos.
(2) Saldo de inicio del ejercicio 2009 de las Administradoras de Fondos de Pensiones bajo normas IFRS
(3) Se utilizara cuando corresponda aplicar una política retroactivamente o se efectúe en forma retroactiva la reexpresión de los ítems de los estados o cuando reclasifique cuentas.

Clases de estado de patrimonio

2.05 ESTADOS COMPLEMENTARIOS
vii) CLASES DE PATRIMONIO NETO

Tipo de Moneda	**Pesos**
Tipo de Estado	**Individual**
Expresión de cifras	**Miles de pesos**

Razón Social	AFP PLANVITAL S.A.
R.U.T	98.001.200-K

		Día - Mes - Año al 31-12-2019 EJERCICIO ACTUAL MS	Día - Mes - Año al 31-12-2018 EJERCICIO ANTERIOR MS	Saldo al Inicio al: (1) (2) (3)
	Clases de patrimonio neto			
	Clases de capital emitido			
23.11.010	Capital pagado	**36.243.963**	**36.243.963**	**0**
23.11.010.010	Capital en acciones	**36.243.963**	**36.243.963**	**0**
23.11.010.010.010	Capital en acciones, acciones ordinarias	**36.243.963**	**36.243.963**	**0**
23.11.010.010.020	Capital en acciones, acciones preferentes	0	0	0
23.11.010.020	Prima de emisión	0	0	0
23.11.010.020.010	Prima de emisión, acciones ordinarias	0	0	0
23.11.010.020.020	Prima de emisión, acciones preferentes	0	0	0
	Clases de acciones propias en cartera			
23.11.020	Acciones propias en cartera	**0**	**0**	**0**
	Clases de reservas			
23.11.030	Otras reservas	**(37.216)**	**(37.216)**	**0**
23.11.030.010	Reservas por capital rescatado	0	0	0
23.11.030.020	Reservas de fusión	0	0	0
23.11.030.030	Reservas de opciones	0	0	0
23.11.030.040	Reservas de certificados de opciones para compra de acciones (warrants)	0	0	0
23.11.030.050	Reservas para dividendos propuestos	0	0	0
23.11.030.060	Reservas legales y estatutarias	0	0	0
23.11.030.070	Reservas de conversion	0	0	0
23.11.030.080	Reservas de revaluación	0	0	0
23.11.030.090	Reservas de cobertura	0	0	0
23.11.030.100	Reservas de disponibles para la venta	0	0	0
23.11.030.110	Ingreso acumulado (gasto) relativo a activos no corrientes y grupos en desapropiación	0	0	0
23.11.030.120	Otras reservas varias	(37.216)	(37.216)	0
	Clases de resultados retenidos (pérdidas acumuladas)			
23.11.040	Resultados retenidos (pérdidas acumuladas)	**30.575.765**	**11.152.953**	**0**
23.11.040.010	Reservas futuros dividendos	**0**	**0**	**0**
23.11.040.020	Utilidades acumulados	**11.152.953**	**3.660.401**	**0**
23.11.040.030	Pérdidas acumuladas	**0**	**0**	**0**
23.11.040.040	Ganancia (pérdidas)	**27.746.874**	**10.703.646**	**0**
23.11.040.050	Dividendos provisorios	**(8.324.062)**	**(3.211.094)**	**0**
	Clases de patrimonio neto atribuible a los accionistas de la matriz			
23.11.000	Patrimonio neto atribuible a los accionistas de la matriz	**66.782.512**	**47.359.700**	**0**
	Clases de participación minoritaria			
24.11.000	Participación minoritaria	**0**	**0**	**0**

(1) Saldo de inicio del periodo anterior cuando presente comparativo en el caso de primera adopción o cambios contables retrospectivos.
(2) Saldo de inicio del ejercicio 2009 de las Administradoras de Fondos de Pensiones bajo normas IFRS.
(3) Se utilizara cuando corresponda aplicar una politica retroactivamente o se efectúe en forma retroactiva la reexpresión de los items de los estados o cuando reclasifique cuentas.

Clases del estado de resultados

2.05 ESTADOS COMPLEMENTARIOS
viii) CLASES DEL ESTADO DE RESULTADOS

Tipo de Moneda	Pesos
Tipo de Estado	Individual
Expresión de cifras	Miles de pesos

Razon Social	AFP PLANVITAL S.A.
R.U.T	98.001.200-K

		EJERCICIO ACTUAL M$	EJERCICIO ANTERIOR M$	TRIMESTRE ACTUAL M$	TRIMESTRE ANTERIOR M$
	Clases del Estado de Resultados				
	Clases de ingresos ordinarios				
31.11.010	Ingresos Ordinarios	**66.534.334**	**37.944.750**	**16.729.351**	**16.332.299**
31.11.010.010	Ingresos por comisiones	**65.918.198**	**37.610.650**	**16.571.014**	**16.248.624**
31.11.010.020	Otros Ingresos Ordinarios Varios	**616.136**	**334.100**	**158.337**	**83.675**
31.11.010.020.010	Prestacion de servicios	2.539	2.280	852	630
31.11.010.020.020	Ingresos por recargos y costas de cobranzas	204.623	132.142	72.814	34.906
31.11.010.020.030	Ingresos financieros por contratos del seguro de invalidez y sobrevivencia	0	0	0	0
31.11.010.020.040	Reliquidacion positiva genereda por contratos del seguro de invalidez y sobrevivencia	15.799	19.951	1.114	1.452
31.11.010.020.050	Ingresos por cotizaciones adicionales	170.132	106.458	51.298	46.543
31.11.010.020.060	Ingresos por intereses	0	0	0	0
31.11.010.020.070	Ingresos por dividendos	0	0	0	0
31.11.010.020.080	Ganancia en cambso de moneda extranjera en prestamos relacionados con costos por intereses	0	0	0	0
31.11.010.020.090	Ganancia en el rescate y extencion de deuda	0	0	0	0
31.11.010.020.100	Otros resultados varios de operación	223.043	73.269	32.259	144
	Clase Rentabilidad del Encaje				
31.11.020	Rentabilidad del Encaje	**7.621.846**	**764.408**	**445.569**	**(406.436)**
31.11.020.010	Rentabilidad del Encaje Fondo de Pensiones Tipo A	793.479	(123.965)	280.834	(175.877)
31.11.020.020	Rentabilidad del Encaje Fondo de Pensiones Tipo B	2.165.287	(135.512)	523.025	(299.562)
31.11.020.030	Rentabilidad del Encaje Fondo de Pensiones Tipo C	2.609.032	283.537	169.918	(85.420)
31.11.020.040	Rentabilidad del Encaje Fondo de Pensiones Tipo D	1.356.557	344.643	(202.676)	65.891
31.11.020.050	Rentabilidad del Encaje Fondo de Pensiones Tipo E	697.491	395.705	(325.532)	88.532
	Clase prima seguro de invalidez y sobrevivencia				
31.11.030	Prima seguro de invalidez y sobrevivencia	**(18.312)**	**(32.280)**	**(9.122)**	**(2.026)**
31.11.030.010	Pago de primas	(16.961)	(29.386)	(8.832)	(1.821)
31.11.030.020	Reliquidación negativa generada por contratos del seguro de invalidez y sobrevivencia	(1.351)	(2.894)	(290)	(205)
	Clases de gastos de empleado				
31.11.040	Gastos de personal	**(20.387.203)**	**(11.132.142)**	**(6.477.200)**	**(3.966.272)**
31.11.040.010	Sueldos y salarios personal administrativo	(9.709.336)	(7.241.502)	(2.639.553)	(2.511.007)
31.11.040.020	Sueldos y salarios personal de venta	(5.794.350)	(1.573.539)	(2.170.131)	(761.159)
31.11.040.030	Beneficios a corto palzo a los empleados	0	0	0	0
31.11.040.040	Gastos por obligacion por beneficios post empleo	0	0	0	0
31.11.040.050	Indemnizacion por termino de relacion laboral	(1.525.005)	(532.352)	(491.717)	(89.253)
31.11.040.060	Transacciones con pagos basados en acciones	0	0	0	0
31.11.040.070	Otros beneficios a largo plazo	0	0	0	0
31.11.040.080	Otros gastos de personal	(3.358.512)	(1.784.749)	(1.175.799)	(604.853)
	Clases de costos financieros				
31.11.130	Costos financieros	**(615.469)**	**(764.411)**	**(155.126)**	**(192.246)**
31.11.130.010	Gasto por intereses	(615.469)	(764.411)	(155.126)	(192.246)
31.11.130.010.010	Gasto por intereses, préstamos bancarios	(281.651)	(557.286)	(17.095)	(137.080)
31.11.130.010.020	Gasto por intereses, obligaciones y otros préstamos sin garantía	(177.843)	(90.401)	(100.158)	(26.384)
31.11.130.010.030	Gasto por intereses, préstamos convertibles	0	0	0	0
31.11.130.010.040	Gasto por intereses, acciones preferentes	0	0	0	0
31.11.130.010.050	Gasto por intereses, arrendamientos financieros	(155.975)	(116.724)	(37.873)	(28.782)
31.11.130.010.060	Gasto por intereses, otros instrumentos financieros	0	0	0	0
31.11.130.010.070	Gasto por intereses, otros	0	0	0	0
31.11.130.020	Amortización de descuentos o premios correspondientes a préstamos	0	0	0	0
31.11.130.030	Amortización de costos complementarios relativos a contratos de préstamo	0	0	0	0
31.11.130.040	Pérdidas de cambio procedentes de préstamos en moneda extranjera relativas a los costos por intereses	0	0	0	0
31.11.130.050	Pérdida por rescate y extinción de deuda	0	0	0	0
31.11.130.060	Otros costos financieros	0	0	0	0

Continuación Clases del estado de resultados

31.11.140	Ingreso (pérdida) procedente de inversiones	**638.326**	**217.675**	**145.732**	**100.679**
31.11.140.010	Intereses ganados sobre préstamos y depósitos	638.326	217.675	145.732	100.679
31.11.140.020	Dividendos provenientes de Inversiones para negociar	0	0	0	0
31.11.140.030	Ganancia (pérdida) en inversiones para negociar	0	0	0	0
31.11.140.040	Otras ganancias (pérdidas) de inversiones	0	0	0	0
	Clases de ganancia (pérdida) por baja en cuentas de activos no corrientes y no mantenidos para la venta				
31.11.120	Ganancia (pérdida) por baja en cuentas de activos no corrientes no mantenidos para la venta	**0**	**0**	**0**	**0**
31.11.120.010	Ganancia (pérdida) por baja en cuentas de propiedades, planta y equipo	0	0	0	0
31.11.120.020	Ganancia (pérdida) por baja en cuentas de propiedad de inversión	0	0	0	0
31.11.120.030	Ganancia (pérdida) por baja en cuentas de activos intangibles identificables	0	0	0	0
31.11.120.040	Ganancia (pérdida) por baja en cuentas de inversiones en filiales, coligadas y negocios conjuntos	0	0	0	0
31.11.120.050	Ganancia (pérdida) por baja en cuentas de otros activos no corrientes	0	0	0	0
	Clases de depreciación y amortización				
31.11.050	Depreciación y amortización	**(931.645)**	**(357.130)**	**(249.315)**	**(90.900)**
31.11.050.010	Depreciación	(803.288)	(284.293)	(218.235)	(70.183)
31.11.050.020	Amortización	(128.357)	(72.837)	(31.080)	(20.717)
	Clases de pérdidas por deterioro (reversiones), neto				
31.11.060	Pérdidas por deterioro (reversiones) neto	**0**	**0**	**0**	**0**
31.11.060.010	Pérdidas por deterioro (reversiones), instrumentos financieros, neto	0	0	0	0
31.11.060.010.010	Pérdidas por deterioro (reversiones), instrumentos financieros, inversiones mantenidas	0	0	0	0
31.11.060.010.011	Pérdidas por deterioro, instrumentos financieros, inversiones mantenidas hasta el vencimiento	0	0	0	0
31.11.060.010.012	Reversiones de deterioro de valor, instrumentos financieros, inversiones mantenidas	0	0	0	0
31.11.060.010.020	Pérdidas por deterioro (reversiones), instrumentos financieros, préstamos y cuentas por cobrar	0	0	0	0
31.11.060.010.021	Pérdidas por deterioro, instrumentos financieros, préstamos y cuentas por cobrar	0	0	0	0
31.11.060.010.022	Reversiones de deterioro de valor, instrumentos financieros, préstamos y cuentas por	0	0	0	0
31.11.060.010.030	Pérdidas por deterioro (reversiones), instrumentos financieros, activos financieros disponibles	0	0	0	0
31.11.060.010.031	Pérdidas por deterioro, instrumentos financieros, Aativos financieros disponibles para	0	0	0	0
31.11.060.010.032	Reversiones de deterioro de valor, instrumentos financieros, activos financieros dispo	0	0	0	0
31.11.060.010.040	Pérdidas por deterioro (reversiones), instrumentos financieros, otros, neto	0	0	0	0
31.11.060.010.041	Pérdidas por deterioro, instrumentos financieros, otros	0	0	0	0
31.11.060.010.042	Reversiones de deterioro de valor, instrumentos financieros, otros	0	0	0	0
31.11.060.020	Pérdidas por deterioro (reversiones), activos tangibles e intangibles, neto	**0**	**0**	**0**	**0**
31.11.060.020.010	Pérdidas por deterioro (reversiones), propiedades, planta y equipo, neto	0	0	0	0
31.11.060.020.011	Pérdidas por deterioro, propiedades, planta y equipo	0	0	0	0
31.11.060.020.012	Reversiones de deterioro de valor, propiedades, planta y equipo	0	0	0	0
31.11.060.020.020	Pérdidas por deterioro (reversiones), propiedades de inversión, neto	0	0	0	0
31.11.060.020.021	Pérdidas por deterioro, propiedades de inversión	0	0	0	0
31.11.060.020.022	Reversiones de deterioro de valor, propiedades de inversión	0	0	0	0
31.11.060.020.030	Pérdidas por deterioro, plusvalía comprada	0	0	0	0
31.11.060.020.040	Pérdidas por deterioro (reversiones), activos intangibles identificables, neto	0	0	0	0
31.11.060.020.041	Pérdidas por deterioro, activos intangibles identificables	0	0	0	0
31.11.060.020.042	Reversiones de deterioro de valor, activos intangibles identificables	0	0	0	0
31.11.060.020.050	Pérdidas por deterioro, activos no corrientes y grupos en desapropiación mantenidos para la venta	0	0	0	0
31.11.060.020.060	Pérdidas por deterioro (reversiones), otros, neto	0	0	0	0
31.11.060.020.061	Pérdidas por deterioro, otros	0	0	0	0
31.11.060.020.062	Reversiones de deterioro de valor, otros	0	0	0	0
	Clases de participación en ganancia (pérdida) de inversiones contabilizadas por el método de la participación				
31.12.010	Participación en ganancia (pérdida) de inversiones contabilizadas por el método de la participacion	**811.433**	**692.780**	**151.419**	**176.656**
31.11.160	Participación en ganancia (pérdida) de coligadas contabilizadas por el método de la participacion	811.433	692.780	151.419	176.656
31.11.170	Participación en ganancia (pérdida) de negocios conjuntos contabilizadas por el método de la participacion	0	0	0	0
	Clase de otros gastos varios de operación				
31.11.090	Otros gastos varios de operación	**(16.114.121)**	**(13.046.476)**	**(5.322.825)**	**(3.919.823)**
31.11.090.010	Gastos de comercialización	(2.519.757)	(2.315.621)	(663.679)	(961.869)
31.11.090.020	Gastos de computación	(5.176.194)	(3.605.542)	(2.213.358)	(1.008.592)
31.11.090.030	Gastos de administración	(7.192.626)	(6.368.822)	(2.018.259)	(1.758.650)
31.11.090.040	Otros gastos operacionales	(1.225.544)	(756.491)	(427.529)	(190.712)
	Clases de ganancias (pérdidas) comunes por acción				
31.50.000	Ganancias (pérdidas) comunes por acción	**0**	**0**	**0**	**0**
31.50.010	Ganancias (pérdidas) comunes por acción de operaciones discontinuadas	**0**	**0**	**0**	**0**
31.50.020	Ganancias (pérdidas) comunes por acción de operaciones continuadas	**0**	**0**	**0**	**0**

(1) Saldo de inicio del periodo anterior cuando presente comparativo en el caso de primera adopción o cambios contables retrospectivos.
(2) Saldo de inicio del ejercicio 2009 de las Administradoras de Fondos de Pensiones bajo normas IFRS

2.05 ESTADOS COMPLEMENTARIOS

ix) DESAGREGACION DE LOS INGRESOS Y GASTOS SEGÚN EL TIPO DE FONDO DONDE TUVIERON SU ORIGEN

A1. DESAGREGACION DE LOS INGRESOS Y GASTOS EJERCICIO ACTUAL

Razón Social	**AFP PLANVITAL S.A.**		
Información al	**31-12-2019**	**R.U.T**	**98.001.200-K**

	Ingresos	Código	Fondo Tipo A MS	Fondo Tipo B MS	Fondo Tipo C MS	Fondo Tipo D MS	Fondo Tipo E MS	Total MS
85.10.010	Comisiones por depósito de cotizaciones oblig. y APV	31.11.010.010	4.864	1.642	10.391	2.035	6.428	25.360
85.10.011	Cotización adicional	31.11.010.010	0	0	0	0	0	0
85.10.012	Comisiones por retiros programados y rentas temporales	31.11.010.010	193	171	1.156	6.699	197	8.416
85.10.013	Comisiones porcentuales	31.11.010.010	3.852.235	40.613.546	12.873.373	3.244.558	5.182.530	65.766.242
85.10.014	Comisiones pagadas por el afiliado	31.11.010.010	3.175	1.511	3.314	1.228	3.030	12.258
85.10.015	Otras comisiones	31.11.010.010	5.164	7.350	89.300	722	3.386	105.922
85.10.000	**Total**	31.11.010.010	**3.865.631**	**40.624.220**	**12.977.534**	**3.255.242**	**5.195.571**	**65.918.198**
85.20.010	Rentabilidad Encaje	31.11.020	793.479	2.165.287	2.609.032	1.356.557	697.491	7.621.846
	Gastos							
85.30.010	Prima del seguro de invalidez y sobrevivencia	31.11.030	1.075	11.285	3.605	904	1.443	18.312
85.30.020	Remuneraciones al personal de ventas	31.11.040.020	339.797	3.570.955	1.140.753	286.143	456.702	5.794.350
85.30.030	Comisiones pagadas por custodia de títulos	31.11.090.030	**29.368**	**308.638**	**98.595**	**24.732**	**39.473**	**500.806**
85.30.030.010	Nacionales	31.11.090.030	13.175	138.459	44.231	11.095	17.708	224.668
85.30.030.020	Extranjeros	31.11.090.030	16.193	170.179	54.364	13.637	21.765	276.138
85.30.040	Comisiones pagadas a mandatarios de inversiones en el extranjero	31.11.090.030	0	0	0	0	0	0
85.30.050	Gastos de transacción en bolsa de valores	31.11.090.030	10.283	108.071	34.524	8.660	13.822	175.360
85.30.060	Otros gastos según el Tipo de Fondo	31.11.090.030	0	0	0	0	0	0

2.05 ESTADOS COMPLEMENTARIOS

ix) DESAGREGACION DE LOS INGRESOS Y GASTOS SEGÚN EL TIPO DE FONDO DONDE TUVIERON SU ORIGEN

A2. DESAGREGACION DE LOS INGRESOS Y GASTOS EJERCICIO ANTERIOR

Razón Social	**AFP PLANVITAL S.A.**		
Información al	**31-12-2018**	**R.U.T**	**98.001.200-K**

	Ingresos	Código	Fondo Tipo A MS	Fondo Tipo B MS	Fondo Tipo C MS	Fondo Tipo D MS	Fondo Tipo E MS	Total MS
85.40.010	Comisiones por depósito de cotizaciones oblig. y APV	31.11.010.010	9.923	2.650	12.049	2.713	6.810	34.145
85.40.011	Cotización adicional	31.11.010.010	0	0	0	0	0	0
85.40.012	Comisiones por retiros programados y rentas temporales	31.11.010.010	741	2.439	67.307	271.495	48.502	390.484
85.40.013	Comisiones porcentuales	31.11.010.010	2.408.235	22.693.849	7.134.193	1.811.775	3.022.742	37.070.794
85.40.014	Comisiones pagadas por el afiliado	31.11.010.010	12.221	3.370	8.716	3.153	5.668	33.128
85.40.015	Otras comisiones	31.11.010.010	4.796	4.947	68.601	1.521	2.234	82.099
85.40.000	**Total**	31.11.010.010	**2.435.916**	**22.707.255**	**7.290.866**	**2.090.657**	**3.085.956**	**37.610.650**
85.50.010	Rentabilidad Encaje	31.11.020	(123.965)	(135.512)	283.537	344.643	395.705	764.408
	Gastos							
85.60.010	Prima del seguro de invalidez y sobrevivencia	31.11.030	2.091	19.489	6.257	1.794	2.649	32.280
85.60.020	Remuneraciones al personal de ventas	31.11.040.020	101.913	950.016	305.033	87.468	129.109	1.573.539
85.60.030	Comisiones pagadas por custodia de títulos	31.11.090.030	**26.539**	**247.387**	**79.431**	**22.777**	**33.621**	**409.755**
85.60.030.010	Nacionales	31.11.090.030	12.246	114.154	36.653	10.510	15.514	189.077
85.60.030.020	Extranjeros	31.11.090.030	14.293	133.233	42.778	12.267	18.107	220.678
85.60.040	Comisiones pagadas a mandatarios de inversiones en el extranjero	31.11.090.030	0	0	0	0	0	0
85.60.050	Gastos de transacción en bolsa de valores	31.11.090.030	7.143	66.585	21.379	6.130	9.049	110.286
85.60.060	Otros gastos según el Tipo de Fondo	31.11.090.030	0	0	0	0	0	0

2.05 ESTADOS COMPLEMENTARIOS

ix) DESAGREGACION DE LOS INGRESOS Y GASTOS SEGÚN EL TIPO DE FONDO DONDE TUVIERON SU ORIGEN

B. OTRA INFORMACION RELEVANTE "ESTADO DE RESULTADOS INTEGRALES INDIVIDUALES"

Razón Social AFP PLANVITAL S.A. **R.U.T** 98.001.200-K

ESTADO DE RESULTADOS INTEGRALES INDIVIDUALES		al 31-12-2019 Actual MS	al 31-12-2018 Anterior MS
85.70.010	Ingresos ordinarios	66.534.334	37.944.750
85.70.020	Rentabilidad del Encaje	7.621.846	764.408
85.70.030	Prima de seguro de invalidez y sobrevivencia (menos)	(18.312)	(32.280)
85.70.040	Gastos de personal (menos)	(20.387.203)	(11.132.142)
85.70.050	Depreciación y amortización (menos)	(931.645)	(357.130)
85.70.060	Pérdidas por deterioro (reversiones), neto (menos)	0	0
85.70.070	Investigación y desarrollo (menos)	0	0
85.70.080	Costos de reestructuración (menos)	0	0
85.70.090	Otros gastos varios de operación (menos)	(16.114.121)	(13.046.476)
85.70.100	Ganancia (pérdida) sobre instrumentos financieros designados como coberturas de flujo de efectivo	0	0
85.70.110	Ganancia (pérdida) por baja en cuentas de activos financieros disponibles para la venta	0	0
85.70.120	Ganancia (pérdida) por baja en cuentas de activos no corrientes no mantenidos para la venta	0	0
85.70.130	Costos financieros (Menos)	(615.469)	(764.411)
85.70.140	Ganancia (pérdida) procedente de inversiones	638.326	217.675
85.70.150	Plusvalía negativa inmediatamente reconocida (menos)	0	0
85.70.160	Participación en ganancia (pérdida) de coligadas contabilizadas por el método de la participación	811.433	692.780
85.70.170	Participación en ganancia (pérdida) de negocios conjuntos contabilizadas por el método de la participación	0	0
85.70.180	Diferencias de cambio	(289.617)	(519.034)
85.70.190	Resultados por unidades de reajuste	(65.275)	(73.903)
85.70.200	Otros ingresos distintos de los de operación	398.479	618.118
85.70.210	Otros gastos distintos de los de operación (menos)	(174.725)	(91.301)
85.70.220	**Ganancia (pérdida) antes de impuesto**	**37.408.051**	**14.221.054**
85.70.230	**Gasto (ingreso) por impuesto a las ganancias**	**(9.661.177)**	**(3.517.408)**
85.70.240	Ganancia (pérdida) de actividades continuadas, después de impuesto	27.746.874	10.703.646
85.70.250	Ganancia (pérdida) de operaciones descontinuadas, neta de impuesto	0	0
85.70.260	**Ganancia (pérdida)**	**27.746.874**	**10.703.646**

KNWSXScdbKNYbKNOPYXNYcNOZOXcSYXOc$ZVKXfSdKV$c3K3$
XYdKc$Oh ZVSMKdSfKc$KVYcOcdKNYc$PSXKXMSObYc$

INDICE

XYdK63KcZOMdYc$VOQKVOc$NOVKcYMSONKN$KNWSXScdbKNYbK$ 8$

XYdK73LKcOcNOZbOZKbKMS X$ 9$

XYdK83ZYVdSMKc$MYXdKLVOc$cSQXSPSMKdSfKc3$ $$

XYdK93MVKcOcNOOPOMdSfYiOa e SfKVOXdOcKVOPOMdSfY$-M NSQY$663663565.$-SKc$A3$ 65$

XYdK$ 3$OXMKTO$-M NSQY$673663565.$ 66$

XYdK$ 3$SXQbOcYc$YbNSXKbSYc$-M NSQY$863663565.$-SKc$6B.$ 67$

XYdK$A3$MeOXdKcZYbMYLbKbKVYc$PYXNYc$NO$ZOXcSYXOc$ 69$

XYdK$B3$MeOXdKcZYbZKQKbKVYc$PYXNYc$NO$ZOXcSYXOc$-MVKcO$M NSQY$763663595 3575.3$ 69$

XYdK$C3$SXfOXdKbSYc$-MYNSQY$663663 5A5.$ 6: $

XYdK653cKVNYc$i$dbKXcKMMSYXOcMYXOXdSNKNOc$bOVKMSYXKNKc$ 6: $

XYdK663SWZeOcdYc$ 6A$

XYdK673cOQe bY$ZKbK$ZOXcSYXOcNOSXfKVSNOj$i$$cYLbOfSfOXMSK$MKe cKNKc$Ne bKXdOVKfSNK$$$$$$
KMdSfKNOVYc$KPSVSKNYc3$ 76$

XYdK683SXcdbe WOXdYc$PSXKXMSObYc$ 95$

XYdK693Kb bOXNKWSOXdYc$-SKc$6A.$ 99$

XYdK$6: 3$ZbYZSONKNOc1$ZVKXdKc$i$Oa e SZYc$-M NSQY$673663 5C5.$-*IAS 16.*$ 9; $

XYdK$6; 3$Z~ bNSNKcZYbNOdObSYbYNOVfKVYbNOVYc$KMdSfYc$(*IAS 36)*3$ 5$

XYdK$6A3$KMdSfYc$SXdKXQSLVOc$XOdY$-M NSQY$673663 5B5.3$ 5$

XYdK$6B3$SXfObcSYXOcOXMYVSQKNKc$-MYNSQY$673663 5; 5.$ 8$

XYdK$6C3$YdbKc$MeOXdKc$ZYb$ZKQKb$-M NSQY$763663595 3665$ $773663595 3595.$; $

XYdK753Zb~ cdKWYc$a e O$NOfOXQKX$SXdObOcOc$-M NSQY$763663 565$ $773663 565.$ A$

XYdK763ZbYfScSYXOc$-M NSQY$763663 5; 5$ $773663 5; 5.$ B$

XYdK773ZKcSfYc$KMeWeVKNYc$-Y$NOfOXQKNYc.$-M NSQY$763663 675.$ C$

XYdK783KMbOONYbOc$MYWObMSKVOc$i $YdbKc$Me OXdKcZYbZKQKb$M NSQY$763663595.$ C
XYdK793bOdOXMSYXOcKZOXcSYXKNYc$-MVKcO$M NSQY$763663595C5.$ C
XYdK$7: 3MYdSj KMSYXOc$NO$cKVe N$NO$KPSVSKNYc$SXNOZOXNSOXdOc$i $ZOXcSYXKNYc$ $
-MVKcO$M NSQY$763663595358522763663595C5.3 C
XYdK$7; 3$ZOXcSYXOcZYbZKQKb$M NSQY$763663595395.$ 5
XYdK$7A3$ZbYZSONKN$i $MKZSdKV$NOVKKNWSXScdbKNYbK$ 5
XYdK$7B3$OPOMdlYNOVKc$fKbSKMSYXOc$OX$dlSZYc$NO$MKWLSY$NOVKWYXONK$Oh dbKXTObK$*IAS 21).*$ 9
XYdK$7C3$ZKbdSMSZKMS X$WSXYbSdlKbSK$-M NSQY$793663555.$ 9
XYdK853MYXdbKdYcNOZbOcdKMS XNOcObfSMSYc$ $:$
XYdK863bOWe XObKMSYXOcNOVNSbOMdlYbSY$ $;$
XYdK873ZYVSdlSMKcNONOcKQbOQKMSYXNOVYc$$XQbOcYc$i $QKcdYc$cOQ XOVdlSZYNOPYXNY$NYXNO$
def SObYX$ceSYbSQOX$ $;$
XYdK883MYXdSXQOXMSKc$i $bOcdbSMMSYXOc$-SKc$8A.$ A
XYdK893SXPYbWKMS XKbOfOVKb$cYLbO$cOQWOXdYcNOYZObKMS X$*IFRS 8).*$ B
XYdK$8: 3cKXMSYXOc$ B
XYdK$8; 3$QKcdYcNOZObcYXKV$-M NSQY$863663595.$ 5
XYdK$8A3$Ydb Yc$QKcdYc$fKbSYcNOSYZObKMSYX$-M NSQY$863663C5.3 5
XYdK$B3$MYcdYc$PSXKXMSObYc$-M NSQY$863663685.$ 6
XYdK$C3$NOeNYbOc$MYWObMSKVOc$i $YdbKc$Me OXdKcZYbMYLbKb$SXOdY$-MYNSQYD$663663C5: 5.$ 6
XYdK953ZKQYc$KXdSMSZKNYc$-MVKcO$MYNSQYD$6636636552673663695.$ 6
XYdK963Ydb Yc$KMdlSfYc$MYbbSOXdOc$i XYMYbbSOXdOc$-MVKcO$MYNSQYD$6636636752673663C; 5.$ 7
XYdK973Ydb Yc$ZKcSfYc$MYbbSOXdOc$-MVKcO$MYNSQYD$763663B5$ 7
XYdK983PKMdlYbOcNObSOcQY$ 7
XYdK993NYXKMSYXOc$ 7
XYdK$9: 3$ROMRYc$ZYcdObSYbOc$ 8

$

NOTA 1. ASPECTOS LEGALES DE LA SOCIEDAD ADMINISTRADORA

a) Razón Social de la Administradora.

$$$$$$$$$$Kt á yéyüºúqt í úq$t u$Pí ét í üSt u$Zuéüýí éuüS[Ñ¡é´ý°qI$c3K3$

$

b) Domicilio legal de la Administradora

$$$$$$$$$$duét uúyéy$$X $67ASZyüí $X $9$$$Mí á •éq$t u$c qé°yqwí I$MkyÑu3

c) Singularización de la escritura pública de constitución de la Sociedad.

$

Vq$Kt á yéyüºúqt í úq$v•u$sí éü°ý•yt q$sí á í $•éq$üí syut qt $qé éyá q$suúúqt q$ñí ús uüs úý•úq$ñ rÑ$q I$í °í úwqt q$qé°u$uÑ$Xí °qúýí $t u$ cqé°yqwí $iu í úSWyw•uÑQqúq–$P3I$sí é$usxq$6A$t u$Kwí üº í $t u$6CB63$

$

d) Resolución de la Superintendencia y la fecha de publicación e inscripción del certificado otorgado por la Superintendencia que autorizó el inicio de actividades de la Administradora.

$

cu$q•°í úý“ $i•$u° yüºuésyq$–$i•üS uüº q°•°í üS ñí úSb uüí Ñsy é$t u$Ñq$O° $c•ñuúyé°uét uésyq$t u$Kt á yéyüºúqt í úqüSt u$Pí ét í üSt u$Zuéüýí éuüS -Ks°•qÑi ué°u$c•ñuúyé°uét uésyq$t u$Zuéüýí éuü.3$X $O26: 4B6$t u$usxq$7: $t u$Kwí üºí $t u$6CB6 I$yéüs úý°q$q$vü3$6: 3B: C$X $B3AA5$t uÑ$ b uwyüºúí $t u$Mí á uús yí $t uÑ$Mí éüuú qt í úSt u$Luyéuüs$b q suüS t u$c qé°yqwí $–$iu$i•rÑs $ué$uÑ$Nyqúýí $Y´vsyq[Ñ$t uÑ$7A$t u$Kwí üºí $t u$6CB63$

$

cuw é$buüí Ñsy é$X $O26:8872C; I$t u$usxq$9$t u$Cí ´yuá r úu$t u$6CC; I$üu$qñú•urq$v•üy é$t uKPZWqwyüºuús c3K3$–$KPZ$P•°•úí $c3K3I$ qt ó•yúyuét í $Ñq$ñúýá uúqu%655* $t u$Ñqüs$qssyí éuüI$°úqüñqü ét í üu$qü $u[$°í °q[$t u$i•$qs°ý í $–$ñqüý í I$üyuét í $ üºq$Ñq$sí é°yé•qt í úq$ Ñuwq[$

$

cuw é$buüí Ñsy é$X $O26: 62CB$t u$usxq$6 $t u$üuñ°yuá r úu$t u$6CCB$üu$qñú•urq$v•üy é$t uKPZWqwyüºuús c3K3$–$KPZ$a •qÑºqüs c3K3I$qt ó•yúyuét í $Ñq$ñúýá uúqu%B9I: C* $t u$Ñqüs$qssyí éuüI$°úqüñqü ét í üu$qü $u[$°í °q[$t u$Ñüs$qs°ý í üs–$ñqüý í üs–$üyuét í $ üºq$Ñq$ sí é°yé•qt í úq$Ñuwq[$

$

cuw é$buüí Ñsy é$X $O26; B27556$t u$usxq$6 $t u$vur úuú $t u$7556I$üu$qñú•urq$v•üy é$t uKPZWqwyüºuús c3K3$–$KPZ$Kñí úº q$ Pí á ué°q$c3K3I$üyuét í $Ñq$ñúýá uúq$Ñq$ó•uxqsí á ñúqt í $u%655* $t u$Ñqüs$qssyí éuüI$ñí úÑI$°qé°í I$qt ó•yuúu$u[$°í °q[$t u$i•$qs°ý í $–$ ñqüý í I$üyuét í $ üºq$Ñq$sí é°yé•qt í úq$Ñuwq[$

Mí é$usxq$56$t u$á qú“í $t u$7559I$üuw é$úuüí Ñsy é$X $O26B627559I$üu$qñú r $Ñq$•üy é$t u$KPZ$Wqwyüºuús c3K3$sí éKPZZÑ¡é´ý°qI$ c3K3I$ñí ús ésí úñí úqsy é$t u$uüº q$ Ñýá qqÑq$ñúýá uúq$ó•u$qr üí úr u3$Kt uá ü[$üu$qsí út $á í t yys qús Ñí üS uüº q°•°í üS t uKPZWqwyüºuús c3K3$ué$í út uéqá qá r yqús i•$úq“ é$üí syq[Ñí ús Ñ$t u$ Kt á yéyüºúqt í úq$t u$Pí ét í üS t u$Zuéüýí éuüS[Ñ¡é´ý°qI$c3K3 I$Ñq$ó•u$ñí t ú $•üqús ñqúq$í t í üS Ñí üS uus°í üS Ñwq Ñí üS–$sí á uús yq[Ñí üS Ñq$i;wÑq$ K.PZ$Z Ñ¡é´ý°qI$c3K3 3$$

$

Nu$qs•uút í qÑí $t yüñ•uüº í $ué$u[$Mí á ñuét yí $t u$éí úá qüS t u$Ñüyüºuá q$t u$ñué üýí éuüS–°ý•Ñí $f SS I$Ñr úí $Sf I$Mqñ °•Ñí $Sf .$t u$Ñq$ c•ñuúyé°uét uésyq$t u$Zuéüýí éuüI$Ñq$ éys q$sí úá q$t u$é´uúüy é$–$t u$ñúüº qsy é$t u$üuú´ ysyí üS•u$ñ•ut ué$üuq Ñ°qúS Ñq$üS Kt á yéyüºúqt í úqüS ué$u[$ü°°úqézuúí $uüS u$úq´ üS t u$Ñq$sí éüº ý•sy é$t u$wyÑq[Ñüü$$

$

Mí é$usxq$58$t u$t ysyuá r úu$t u$7557$üuw é$úuüí Ñsy é$X $O26AB27558 I$Ñq$sý°qt q$c•ñuúyé°uét uésyq$q•°í úý“ $Ñq$u° yüºuésyq$t u$Ñq$ wyÑq[ZÑ¡é´ý°qI$é°uéé qsyí éq[$c3K3I$ué$q$ó•u$Ñq$Kt á yéyüºúqt í úq$ñí üuu$9éq$ñqúº ysyñqsy é$t u$CCIC: * 3$

$

Mí é$usxq$65$t u$Pur úuú $t u$7565 I$üuw é$úuüí Ñsy é$X O7528 27565 I$Ñq$c•ñuúyé°uét uésyq$t u$Zuéüýí éuüS qñúí r $Ñq$´ué°q$t u$ 9; : 3A88$qssyí éuüS t u$Ñq$üí syut qt $vyÑq[$Küuüí úqüSZúu´ yüýí éq[Ñüü$ZÑ¡é´ý°qI$c3K3$t u$Ñq$üS•qÑüS uúq$°ý•Ñq$ú$q$Ñq$üí syut qt $vyÑq[$ Wqwüºuús$é°uéé qsyí éq[$c3K3I$ñú t•sy é$t í üu$qü I$Ñq$•üy é$t u$qá r qüS üí syut qt üS wyÑq[Ñüü$ñí ús yés í úñí úqsy é$t u$Ñq$°ý í $–$ñqüý í $t u$ Ñq$ñúýá uúq$q$Ñq$üuv•é t q$ó•u$qr üí úr u$–$ñí ús qr uúüu$üqt ys qt í $ué$üº q$ Ñýá q$u[$%655* $t u$Ñqüs$qssyí éuüS t u$Ñq$ñúýá uúq3$

$

Mí é$usxq$7: $t u$ué uúí $t u$6CC: $üuw é$úuüí Ñsy é$X $O26572C9 I$Ñq$sý°qt q$c•ñuúyé°uét uésyq$q•°í úý“ $Ñq$u° yüºuésyq$t u$Ñq$ wyÑq[Ñüü$é°uéé qsyí éq[$c3K3I$ué$q$ó•u$Ñq$Kt á yéyüºúqt í úq$ñí üuu$9éq$ñqúº ysyñqsy é$t u$CCICB* 3$

$

cuw é$úuüí Ñsy é$X O7882756A$t u$usxq$B$t u$z•éyí $t u$756A I$Ñq$c•ñuúyé°uét uésyq$t u$Zuéüýí éuüS ú´í s $Ñq$q•°í úý“qsy é$t u$ uº yüºuésyq$t u$Ñq$üí syut qt $Wqwyüºuús$é°uéé qsyí éq[$c3K3I$ué$q°uésy é$q[$qs•uút í $t u$Ñó•yt qsy é$qt í ñ°qt í $ué$z•é°q$uº °qúí út yéqúyq$t u$ qssyí éyüº qü$t u$usxq$7A$t u$qr úý$t u$756A3

$

e) Objetivo de la Administradora de Fondos de Pensiones en conformidad al D.L. N° 3.500.

$

O[$r zu°ý í $ éysí $–$uº sÑüý í $t u$Ñq$cí syut qt $Kt á yéyüºúqt í úq I$uü$qt á yéyüºúqüÑü$Pí ét í üS t u$Zuéüýí éuüS Ñ¡é´ý°qI$dyñí $K I$dyñí $L I$ dyñí MIdyñí N–$dyñí O–$í °í úwqüÑ[üS r ué uvysyí üS–$ñúüº qsyí éuüS uüº qr Ñsyt qüS ñí ús u[$N3V3$X $83 55$–$ü•üSá í t yysqsyí éuüS ñí üº úýí úüI$–$úuqÑ°qüS Ñü[S t uá üS qs°ý yt qt uüS ó•u$Ñq$üS Ñ¡–uüS uº ñúüüqá ué°u$ Ñ¡S q•°í úysué I$ué$ uüñ ús yq[Ñ$ sí éüº ý•yús í á í $ sí á ñ¡Ñá ué°qsy é$t u$ü•$wyúí I$üí syut qt uüS qé éyá qüS vyÑq[Ñüü$ué$Ñ¡üS° úá yéí üS t u$Ñqúº s•Ñí 78t u[$N3V3$X $83 55$u$yé´ uúfyús ué$ üí syut qt uüS qé éyá qüS sí éüº ý•yt qüS í á í $uá ñúüüqüS t u$t uñ üyí $t u$ qÑí úüüS q$ó•u$iu$uvyuúu$Ñq$Vu–$X $6B3BA; 3$

$

f) Inscripción en el Registro de Valores.

$

Nu$qs•uút í $sí é$Ñq$üS t yüñí üysyí éuüS Ñwq Ñüü$´ywué°uü$úuÑq°ý qüS q[$á uús qt í $t u$´ qÑí úüüS–$üí syut qt uüS qé éyá qüI$Ñq$üí syut qt $uüº $ yéüs úý°q$ué$u[$ó uwyüºúí $t u$Ñ ú[Ñí üS r qzí $u[$X $; 63$

$

g) Fecha de iniciación de actividades.

$

Vq$cí syut qt $éysy $i•üS qs°ý yt qt uüS q$sí é°qúS uÑ$7A$t u$Kwí üºí $t u$6CB63$

$

h) Nombre de la institución que tiene bajo su responsabilidad la fiscalización de sus actividades.

$

Vq$ yéüºý•sy é$ ó•u$°yué u$ ñí ús úüüñí éüqr yÑt qt $Ñq$ wüs qÑ°qsy é$t u$Ñq$ q$°ý yt qt uüS t u$Ñq$ cí syut qt $Kt á yéyüºúqt í úq$ uüS Ñq$ c•ñuúyé°uét uésyq$t u$Zuéüýí éuüS

$

NOTA 2. BASES DE PREPARACIÓN

q. Nus Ñ ú q s y é $ t u $ • á ñ Ñ á y u é ° í $ í é $ é í ú á q ü $ X S S P $ $
$
Ví ü $ ñ ú ü ü é ° u ü $ u ü ° q t í ü $ v y é q é s y u ú í ü $ x q é $ ì y t í $ ñ ú ü ñ q ú q t í ü $ t u $ q s • u ú t í $ q $ Ñ $ t y ü ñ • u ü ° í $ u é $ q ú s ° u ú $ í r Ñ w q ° í ú y í $ u é $ u Ñ Ñ r ú í $ $ F ß d ° • Ñ ß F S $ $ V u ° ú q $ N $
t u Ñ M á ñ u é t y í $ t u $ X í ú á q ü $ t u Ñ c y ü ° u á q $ t u $ Z u é ü y í é u ü $ u á y ° t í $ ñ í ú $ Ñ $ c • ñ u ú y é ° u é t u é s y q $ t u $ Z u é ü y í é u ü $ u á y ° t í $ ñ í ú $ Ñ $ c • ñ u ú y é ° u é t u é s y q $ t u $ Z u é ü y í é u ü $ u á y ° t í $ ñ í ú $ Ñ $ M á é u s x q $ 7 8 $ t u $ u é u ú í $ t u $ 7 5 6 : ß á u t y q é ° u $ Y v s y í $ Y ú t y é q ú y í $ X 6 9 ; A $ Ñ $ c • ñ u ú y é ° u é t u é s y q $ t u $ Z u é ü y í é u ü $ á q é y w ú ü ° $ ü • $
Vu–$X 7537: : $ u é $ i • $ K ú ° s • Ñ $ 9 A $ X ; 3 $
$
O Ñ $ M á ñ u é t y í $ t u Ñ q $ c • ñ u ú y é ° u é t u é s y q $ t u Z u é ü y í é u ü $ u ü ° q r Ñ s u $ Ñ q ü $ é í ú á q ü $ s í é ° q r Ñ ü $ ó • u $ t u r u é $ ü u ú $ s í é ü y t u ú q t q ü $ s í á í $ Ñ q $ r q ü u $ ñ q ú q $ Ñ q $
s í é v u s s y é $ – $ ñ ú ü ü é ° q s y é $ t u $ Ñ ü $ u ü ° q t í ü $ v y é q é s y u ú í ü $ t u $ Ñ q ü $ K t á y é y ü ° q t í ú q $ t u $ P í é t í ü $ t u $ Z u é ü y í é u ü $ ü q Ñ í $ u é $ q ó • u Ñ ü $ s q ü í ü $ é í $
ñ ú ü ü s ú ° í ü $ u é $ u ü ° q $ é í ú á q] $ u é $ • – í $ s q ü í Ñ q ü $ K t á y é y ü ° q t í ú q ü $ t u r u ú é $ u y ü u $ q $ Ñ $ t y ü ñ • u ü ° í $ ñ í ü $ Ñ $ M á y ü y é $ ñ q ú q $ u Ñ $ W u ú s q t í $ P y é q é s y u ú q $
- O ° $ c • ñ u ú y é ° u é t u é s y q $ t u $ f q Ñ ú ü ü $ - $ c u w • ú í ü ß - $ u é $ q • ü u é s y q $ t u $ ü ° ü $ t u $ q s • u ú t í $ q $ Ñ q ü $ X í ú á q ü $ $ é ° u é ° q s y é q Ñ ü $ t u $ é ví ú á q s y é $ P y é q é s y u ú q $
- X S S P . $ q s í ú t q t í ü $ ñ í ü $ u Ñ $ $ é ° u é ° q ^ y é q Ñ $ K s s í • é ° y é v $ c ° q é t q ú t ü $ L í q ú t $ - $ K c L . 3 $ O é $ s q ü í $ t u $ u ° y ü ^ y ü $ t y ü s ú ñ q é s y q ü $ u é ° u $ Ñ q ü $ X í ú á q ü $
$ é ° u é ° q s y é q Ñ ü $ t u $ é ví ú á q s y é $ P y é q é s y u ú q $ - $ Ñ í ü $ ú ° u ú y í ü $ í é ° q r Ñ ü $ u á y ° t í ü $ ñ í ú $ Ñ $ c Z $ - M á ñ u é t y í $ t u $ é í ú á q ü $ ñ ú y á q ú é $ u ü ° q ü $ Ñ y á q ü $ $

Nu $ q s • u ú t í $ q $ Ñ $ u ü ° q r Ñ s y t í $ u é $ u Ñ $ M q ñ ° • Ñ $ S $ $ V u ° ú q $ N ß d ° • Ñ $ F $ $ t u $ u Ñ $ M á ñ u é t y í $ t u $ X í ú á q ü $ t u Ñ c y ü ° u á q $ t u $ Z u é ü y í é u ü $ - u Ñ $
& M á ñ u é t y í & ß Ñ q $ K t á y é y ü ° q t í ú q $ t u r u $ y é ví ú á q ü $ q ó • u Ñ ü $ ° ú q ° q á y u é ° í ü $ s í é ° q r Ñ ü $ ñ ú ü ü é ° q s y í é u ü $ - 4 $ ú ú ´ u Ñ q s y í é u ü $ t u $ y é ví ú á q s y é $
v y é q é s y u ú q $ ó • u $ é í $ • á ñ Ñ é $ é ° u w ú q á u é ° u $ í é $ Ñ q ü $ X í ú á q ü $ $ é ° u é ° q s y í é q Ñ ü $ t u $ é ví ú á q s y é $ P y é q é s y u ú q $ & X S S P & 3 $

K Ñ $ u ü ñ u s ° í ß u $ t u z q $ í é ü ° q é s y q $ t u $ Ñ í $ t y w • y u é ° u l $

q 6 . $ b u s í é í s y á y u é ° í $ - $ á t u t y s y é $ t u $ y é w ú u ü í ü $ - $ v q ü ° í ü 3 $
$
Ví ü $ y é w ú u ü í ü $ ñ í ú $ s í á ÿ ú y í é u ü $ ñ í ú $ Ñ q $ q t á y é y ü ° q s y é $ t u $ Ñ í ü $ v í é t í ü $ t u $ ñ u é ü y í é u ü $ x q é $ ü y t í $ ú u w ÿ ü ° q t í ü $ s í é ° q r Ñ á u é ° u $ t u $ q s • u ú t í $ q $ Ñ q ü $
t y ü ñ í ü y s y í é u ü $ ó • u $ u ü ° q r Ñ s u $ u Ñ d ° • Ñ $ S $ $ ß t u $ V y r ú í $ S $ ß t u Ñ M á ñ u é t y í $ t u $ X í ú á q ü $ t u Ñ q $ c • ñ u ú y é ° u é t u é s y q $ t u $ Z u é ü y í é u ü $ ß ñ í ú q ó • u Ñ ü $ ó • u $
Ñ q ü $ á í t y w ó • u é $ í $ ú u u á ñ Ñ s u é 3 $ N y s x q ü $ y é ü ° • s s y í é u ü $ u ü ° q r Ñ s u é $ ó • u $ Ñ q ü $ s í á ÿ ú y í é u ü $ ú u w ÿ ü ° q u é $ s í á í $ ý é w ú u ü í $ q ß $ á í á u é ° í $ u é $ ó • u $ Ñ q ü $
s í ° y ° q s y é $ í r Ñ w q ° í ú q $ í $ ´ í Ñ é ° q ú y q $ u ü $ q s ú u t y ° q t q $ u é ° q ß • u é ° q ß ñ u ú ü í é q Ñ $ u Ñ q v y Ñ q t í $ - é í $ ú u w ÿ ü ° q é t í $ ý é w ú u ü í ü $ • q é t í $ ¢ é í $ u ° y ü ° u $
s í ° y ° q s y é . 3 $ M á é $ u s x q $ 7 8 $ t u $ u é u ú í $ t u $ 7 5 6 : ß á u t y q é ° u $ Y v s y í $ Y ú t y é q ú y í $ X 6 9 ; A $ Ñ q $ c • ñ u ú y é ° u é t u é s y q $ t u $ Z u é ü y í é u ü $ á q é y w ú ü ° $ ü • $
y é ° u ñ ú ü ° q s y é $ u é $ ú u Ñ q s y é $ q $ ó • u $ é í $ u ° y ü ° y ú q é $ t y w ú u é s y q ü $ u é ° u $ u Ñ $ M á ñ u é t y í $ t u $ X í ú á q ü $ t u Ñ c y ü ° u á q $ t u $ Z u é ü y í é u ü $ – $ Ñ q ü $ X í ú á q ü $
S é ° u é q s y í é q Ñ ü $ t u $ é ví ú á q s y é $ P y é q é s y u ú q $ - X S S P . ß u ü ñ u s ° í $ t u Ñ q ü $ u ü $ í s y á y u é ° í $ u é $ ú u w ÿ ü ° q u é $ s í á í $ ý é y ü ° q t í ü $ s q t í ü $ q Ñ q ü $ q t á y é y ü ° q s y é $ t u $
Ñ ü $ P í é t í ü $ t u $ Z u é ü y í é u ü 3 Ó é $ u v u s ° í $ Ñ q $ M á ñ q q $ s í w y $ u Ñ $ a u é s y í é q t í $ t v s y í $ - q ó • u $ u ° y ü ° y u é t í $ s í ú u Ñ s y é $ u é ° u $ Ñ ü $ é w ú u ü í ü $ - $ v q ü ° í ü $
t u Ñ ú ° q á y u é ° í $ y é t ý t • q Ñ q $ q t q $ v y Ñ q t í $ - Ñ ó • u $ q á r í ü $ u í é $ á u t y t í ü $ í é $ x q – $ t y w ú u é s y q ü $ t u $ u s í é í s y á y u é ° í $ - $ á t u t y s y é $ t u $
y é w ú u ü í ü $ - $ v q ü ° í ü $ í é $ u ü ñ u s ° í $ q $ Ñ q ü $ X S S P 3 $
$
q 3 7 . $ N u ´ í Ñ s y é $ ñ í ú $ u ° ñ u ú y u é s y q $ u q ´ í ú q r Ñ $ t u $ M é ° ú q ° í ü $ t u $ c u w • ú í $ t u $ é ´ q Ñ t u “ $ - $ c í r ú ´ ý u é s y q 3 $
$
V q $ t u ´ í Ñ s y é $ ñ í ú $ u ° ñ u ú y u é s y q $ q ´ í ú q r Ñ $ t u $ Ñ í ü $ s í é ° q ° í ü $ t u $ u ü w • ú í ü $ t u $ é ´ q Ñ t u “ $ - $ ü í r ú ´ ý u é s y q Ñ $ í ú u ü ñ í é t u $ q $ Ñ q ü $ u ° ý á q s y é $ c u s u ü q ú q $
t u Ñ q ü $ u Ñ ú ü ú ° q ü $ t u $ y s x í ü $ í é ° u q ° í ü $ - $ q $ t u ´ í Ñ s y é $ t u $ ñ í ú $ ó • u $ t u r u $ u s y ú ú u $ u é ° u w q ú ú u $ q t q $ á u ü ñ q ú q $ í é ú ÿ ° • y ü $ y x q ü $ u ú ú ü ° q ü $ Q ó ° q $
K t á y é y ü ° q t í ú q $ á q é ° y u é u $ u Ñ ü w ÿ ü ° í $ á u é ü • q Ñ $ u Ñ ü ° q t í $ t u Ñ ° q t á q é s u $ t u á ó • u Ñ ü $ s í é ° q ° í ü $ ó • u $ á q é ° y u é u é $ q Ñ v é $ q ü u • ú q t í $ é $ t y s ° q á u é $
ñ u é t y u é ° u $ V í ü $ s í é ° q ° í ü $ t u $ u ü w • ú í $ t u $ é ´ q Ñ t u “ $ - $ ü í r ú ´ ý u é s y q $ ó • u $ u ° ý ° u é $ t y s y u á r ú $ t u $ 7 5 6 C $ – $ 7 5 6 B ß x q é $ ü y t í $ ñ ú ü ñ q ú q t í ü $ t u $ q s • u ú t í $ q $ Ñ q ü $ é í ú á q ü $ ñ q ú ° y t q ü $ ñ í ü $ q $
v q ´ í ú q r Ñ ü $ í ú w q r q é $ s í r u ú ° • ú q $ ñ í ü ñ u ú í t í ü $ q é ° u ú y í ú u ü $ q Ñ á u ü $ t u $ T • Ñ $ 7 5 5 C ß ñ í ü $ Ñ ó • u $ ü u $ x q $ y t í $ ú u t • s y u é t í $ ñ u ú á q é u é ° u á u é ° u $ u Ñ $
y á ñ q s ° í $ v y é q é s y u ú í $ t u Ñ ü w ÿ ü ° í $ t u $ u ü u ú í q ü Ñ ú ó • u ú y á y u é ° í $ - $ t u ´ í Ñ s y é $ t u $ ñ ú y á q ü 3 $ $

Z ú u ü u é ° q s y é $ - $ b u ´ u Ñ q s y é $

- Z ú u ü u é ° q s y é $ t u $ u ü i • Ñ q t í ü $ ú y á u ü ° ú q Ñ ü $ u é $ u ü ° q t í ü $ v y é q é s y u ú í ü $ q é • q Ñ ü ü $
- Z ú u ü u é ° q s y é $ t u $ u ü ° q t í ü $ í á ñ Ñ á u é ° q ú ý ü 3 $
- b u ´ u Ñ q s y é $ t u $ x u s x í ü $ u ñ Ñ ´ q é ° u ü $ - $ q é Ñ ý ü $ u ° q “ í é q t í 3 $
$

O ü ° í ü $ O ü ° q t í ü $ P y é q é s y u ú í ü $ q • t ÿ ° q t í ü $ • u ú í é $ q ñ ú í r q t í ü $ ñ í ü $ é • u ü ° ú í $ N y ú u s ° í ú y í $ u é $ N q $ u ú ü $ é s ñ ° u ° q t í ü $ q Ñ ú ú ü $ é s N y t í ü $ u é $ u Ñ • r ú í $ u é s q z u $ y é ´ u ú ú y í é u ü $
v y é q é s y u ú q ü $ t u $ s í ú ° í $ h Ñ q ° í $ y é s N y t í $ u é $ u v u s ° ý í $ - $ u v u s ° ý í $ u ó • ý q Ñ é ° u Ñ q ü $ • q Ñ ú ü $ u Ñ ú ü $ • q Ñ ú ü $ u Ñ ú ú u é ° q é $ ´ q Ñ ú ý “ q t q ü $ u w é $ u Ñ $ í á ñ u é t y í $ t u $ é í ú á q ü $
t u Ñ q $ c • ñ u ú y é ° u é t u é s y q $ t u $ Z u é ü y í é u ü $ 3 $
$

s. Lqüuü $ tu $ í évussy é $
$
Ví ü $ u ü ° q t í ü $ v y é q é s y u ú í ü $ q Ñ $ 8 6 $ t u $ t y s y u á r ú $ t u $ 7 5 6 C $ – $ 7 5 6 B ß x q é $ ü y t í $ ñ ú ü ñ q ú q t í ü $ t u $ q s • u ú t í $ q $ Ñ q ü $ é í ú á q ü $ ñ q ú ° y t q ü $ ñ í ü $ q $
c • ñ u ú y é ° u é t u é s y q $ t u Z u é ü y í é u ü $ u é $ Ñ ´ é í $ u w • Ñ t í $ ñ í ú $ ü ° q ß s í é v í ú á u $ q Ñ ´ u ü ° q r Ñ s y t í $ ñ í ú $ Ñ M á ÿ ü y é $ ñ q ú q $ u Ñ W u ú s q t í $ P y é q é s y u ú í ß - $ u é $
q • ü u é s y q $ t u $ ü ° q t í ü $ é ú á y s í $ ñ ú ú y é $ ñ q Ñ u é $ ó • u $ ñ u ú q $ ü u w é $ Ñ ´ ü ° q t í ü $ r Ñ s y t í $ ñ í ú $ Ñ $ M á ÿ ü y é $ ñ q ú q $ u Ñ $ W u ú s q t í $ P y é q é s y u ú í ß - $ u é $
í ° ú q $ á í é u t q $ ü u ú á é $ s í é ´ u ü ° y t q ü $ q ü q $ t u $ s q á r y í $ ´ y w u é ° u $ q $ Ñ q $ w s x q $ t u Ñ q $ ° ú q é ü q s s y é 3 $ V q $ á í é u t q $ v • é s y í é q Ñ $ - $ t u $ ñ ú ü ü é ° q s y é $ t u Ñ ü $
u ü ° q t í ü $ v y é q é s y u ú í ü $ ú u ú á $ u Ñ $ ñ u ü í $ x y Ñ é í 3 $

u. b u ü ñ í é ü q r y Ñ t q t $ t u $ Ñ q $ é ví ú á q s y é $ - $ u ü ° y á q s y í é u ü $ ú u q Ñ ° q t q ü $

V q $ é ví ú á q s y é $ í é ° u é y t q $ u é $ u ü ° í ü $ O ü ° q t í ü $ P y é q é s y u ú í ü $ u ü ü $ ú u ü ñ í é ü q r y Ñ t q t $ t u Ñ N y ú u s ° í ú y í $ t u $ Ñ q $ c í s y u t q t ß ó • u $ á q é y w y u ü ° q $ u ° ñ ú ü ü q á u é ° u $
ó • u $ ú u ü x q é $ q ñ Ñ s q t í $ N ´ ü $ ñ ú ý é s ñ ý í ü $ - $ s ú ° u ú y í ü $ ý é s N y t í ü $ u é $ u Ñ M á ñ u é t y í $ t u $ X í ú á q ü $ t u Ñ q $ c • ñ u ú y é ° u é t u é s y q $ t u Z u é ü y í é u ü $ ú u w é $ ú u ü
t u ü s ú y r u $ u é $ X í ° q $ 7 q 3 $
$

Oé$Ñq$ñúñqúqsy é$t u$Ñ¥üS Oü°qt í üS Pyéqésyuúí üS úuS xqé$•°yÑ‘qt í $t u°uúá yéqt qüSuüº ýá qsý éuüS úuqÑ‘qt qüS ñí üS Ñq$Kt á yéyü°úqsy é$t u$Ñq$
Mí á ñq q$ñqúq$s•qé°ywsqüSqÑ•éí üS t u$Ñ¥üS qs°ý í üS ñqüý í üS ýéwúuüí üS wqü°í üS–$sí á ñúí á yüí üSó•u$ywv•úqé$úwyü°úqt í üS ué$uÑ¥üS Oü°qüS
uü°ýá qsý éuüS úu$úuvyuúué$r üysqá ué°u$q!3

$

y3 Nu°uúý úí $t u$qs°ý í üS3Vq$sí á ñq qSú´ yüqSuÑ¥ qÑ¥úS Ñr úí $t uS¥•üS qs°ý í üS°qéwyr Ñ¥üSu$yé°qéwyr Ñ¥üS ñqúq$t u°uúá yéqüS üy$xq–$s•qÑ•yuúS
yét ysý í $ó•u$uÑ´ qÑ¥üS Ñr úí $éí $ñ•ut u$üuúS úus•ñuúqr Ñ3cyuº yü°u$t ysxí $yét ysý í Su$Ñ´ qÑ¥úS úus•ñuúqr Ñ$t uÑqs°ý í $üu$uü°ýá qSñqúq$
t u°uúá yéqüS uÑ$qÑqésu$t uÑ$t u°uúý úí 3$Oé$Ñq$u´ qÑ¥qsy é$t u$t u°uúý úí Ñ¥üS qs°ý í üS•u$éí $wué úúqé$¥Ñzí $t u$uvus°ý í $yét uñué t yué°u$üí é$
qw•ñqt í üS ué$e éq$e éyt qt $Qué úúqt í úq$t u$Ous°ý í $- e QO .$qÑq$s•qÑ¥uüº ué$uÑq$s°ý í 3$O¥$á í é°í $us•ñuúqr Ñ$t u$uü°í üS qs°ý í üS í $
e QO¥$uüS á ut yt í $sí á í $u¥$á q–í üS qÑ¥üS ué°u$r•$qÑ¥üS ¥•üº í $-$r•$qÑ¥üS ¥rúí 3$

$

Vq$qt á yéyü°úqsy é$éusuüúqúqá ué°u$qñÑ¥sq$ü•$z•ysý í $ué$Ñq$qw•ñqsy é$t u$Ñ¥üS qs°ý í üS ó•u$éí $wué úúqé$vÑzí üS t u$uvus°ý í $
yét uñué t yué°u$üS-$°qá r y é$ué$Ñquü°yá qsy é$Ñq$ñuúý t ysyt qt $-$Ñ¥üS qÑ¥úS üS uÑ¥zí $ u$uvus°ý í $r–qsué°u$ué$Ñ¥üS qÑ¥úS üS u$ Ñ•Ñ¥3$
Mqá r ý í üSñí ü°uúý í úúS ué$Ñq$qw•ñqsy é$t u$Ñq$e QO$í Ñq$ñuúý t ysyt qt $t u$Ñ¥üS Ñzí üS t u$uvus°ý í $ñí t úq$á ñqs°qüS Ñ¥üS qÑ¥úS ¥rúí üS t u$
Ñ¥üS uüñus°ý í üS qs°ý í üS

$

OéuÑ$sqüí $t u$Ñ¥üS qs°ý í üS ýéqésyuúí üSó•u$°yué ué$ú ýwué$sí á úús yqÑ$Ñq$Mí á ñq q$°yué u$t uvýéyt q$•éq$ñí Ñ°ys q$ñqúquÑ$úwyü°úí $t u$
ñúí ´ yüý éuüS ñí ü$t u°uúý úí $ué$v•ésy é$t u$Ñq$ésí rúqr yÑ¥ qt $t u$Ñ¥üq$Ñí ¥´ué$yt í Ñq$$s•qÑ¥üS qÑ¥úS üS uÑ¥zí $ u$uvus°ý í $i•r–qsué°u$ué$Ñ¥üS qÑ¥úS üS u$ Ñ•Ñ¥3$
qé°ywut qt Ñ$usq•t qsy é$xyü° úsq-uÑ¥üS qt í $t u$Ñq$$usq•t qsy é$t u$Ñq$üS•ué°qüS ñí ü$sí rúqü$

$

yy3 Vq$ñúí r qr yÑ¥qt $t u$í s•úúués yq$–$u$Ñ¥á í é°í $t u$Ñ¥üS ñqüý í üS t u$á í é°í $yésyuúí Si $sí é°yéwué°u3$$Vqü$uüº ýá qsý éuüS úu$xqé$úuq Ñ‘qt í $
sí é üyt uúqét í $Ñq$ yéví úá qsy é$t yüñí éyr Ñ¥$ q$Ñq$ vus xq$t u$uá yüy é$t u$Ñ¥üS ñúúüué°u$üº qt í üS vé qésyuúí üS üyé$uá r qúví Ñ$Ñ¥üS
qsí é°us yá yué°í üS•°•úí üSñí t úqé$í r Ñwqú$q$á í t ywysqüÑq$üué$Ñ¥üS ñúú °yá í üS uzúús ysý í üS–t u$ví úá qS ñúí üñus°ý q$sí á í $•é$sqá r ý í $t u$
üü°ýá qsy é.3$

$

v. Pusxq$t u$Ñ¥üº qt í $t u$üý•qsy é$ýéqésyuúq$

Vq$üý•qsy é$ýéqésyuúq$üu qÑq$t q$ué$Ñ¥üS ñúúüué°u$üº qt í üS ýéqésyuúí üS q$Ñ$86$t u$t ysyuá r úú$t u$756C$-$756B3$

w. Zuú í t í $•ryuúí Sñí ú$Ñ¥üS ñúº qt í üS ýéqésyuúí üS

$

Ví üS ñúº qt í üS ýéqésyuúí üS-uéqt uÑqé°u$ uüº qt í üS ýéqésyuúí ü .$•rúé$Ñ¥üS uzúús ysý í üS í á ñúét yt í üS ué°úuuÑ86t u$ué úúí $-$u$Ñ$86$t u$t ysyuá r úu$
t u$756C$-qÑ86t u$t ysyuá r úu$t u$756B3$

$

x. Lqüu üS t u$sí é´ uúüy é$

$

Ví üS ýñí üS t u$sqá r ý í üS•°yÑ‘qt í üS üí é$Ñ¥üS ó•u$q$sí é°yé•qsy é$ü u$üu$ü qÑqéI3

$

WYXONK	dyñí $t u$Mqá r ý í		f qüýqsy é$ Zí ús ué°•qÑ
	Ozuús ysý í $Ks°•qÑ $$$q$$8646747 56C)	Ozuús ysý í $Ké°uúý í ú $$$q$$8646747 56B)	
e éyt qt $t u$Pí á ué°í	$$$$$$$$$$$$$$$$$B8 5CIC9	$$$$$$$$$$$$$$$$$7A3 ; : lAC	7 lA5*
$/ .$N Ñq$ñúSY r üuú´ qt í $t u$S yuúuS	$$$$$$$$$$$$$$$$$$$$A9 B1A9	$$$$$$$$$$$$$$$$$$$$ C9 lAA	AlAA*

$

-/ .$O¥$t Ñq$ñúýéví úá qt í $uüS uÑ¥ó•u$ñ•r Ñ¥sq$u$Ñ$Lqésí $Mué°úq$t u$Mxy Ñ¥$u$Ñ$ñúýá uú$t q$x ryÑ¥t u$Ñ¥á uü$t u$ué úúí $t u$7575$–$ué úúí $t u$756C$
úúüñus°ý qá ué°uuÑ¥ Ñq$ñúº•u$üu$ís•ñq$ué$Ñq$°qÑúý“qsy é$t u$Ñ¥Oésqzu$uü$$ u$Ñ Ñýá í $t q$x ryÑ¥ u$Ñ¥á uü$t u$t ysyuá r úu$u$Ñ°qÑq$t u$Ñ¥ Ñq$
•°yÑ‘qt í $ñqúq$Ñq$°qÑúý“qsy é$t u$Ñ¥ués qzu$uü$t u$) A99 !; 7$°qÑ¥ú$q$Ñ¥86$t u$t ysyuá r úu$t u$756C$-$t u$) $ C: !; C$°qÑ¥ú$q$Ñ¥B$t u$t ysyuá r úu$t u$756B3$

$

y. Xý u$Ñ¥ u$ut í ét uí $•°yÑ‘qt í qÑ¥úúué°qú$Ñ¥ü$á í é°í ü$ué$Ñ¥ü$ü°qt í üS ýéqésyuúí üS

$

Ví üS ü°qt í üS ýéqésyuúí üS ü$í é$ñúúüué°qt í üS ué$ñuü ü$xyÑ¥éí ü$-$ñ t í üS Ñ¥ü°°qÑ¥úS ü°qt í ét uqt í üS q$á yÑ¥ü$ u$ñuü ü$á ü$úús qéí ü$u°suñ°í $t í ét u$
üu$ét yó•u$Ñ¥$sí é°úqúý 3$

$

z bus Ñq$üywysqsy é$t u$ñqúº yt qü$ué$Ñ¥ü$ü°qt í üS ýéqésyuúí üS

$

KÑ86t u$t ysyuá r úu$t u$756C Ñ¥éí $u°yü°u$us Ñq$üywysqsy é$t u$uq Ñ¥í ü3$

$

É. Sé ví úá qsy équ´ uÑq$ü í r úu$u$Ñ$ñqúº qÑ¥q!$

$

Vq$wuü°y é$t u$s ñqúº q$ü u$ü vyuúu$q$Ñq$qt á yéyü°úqsy é$t u$ñ¥ñq°úyá í éyí $t u$Ñq$Mí á ñq q3$Ví üS í rzuº ý í üS t uKPZZÑqé´ y°q!$c 3K3$ué$úu$ñqsy é$sí é$
Ñ

NOTA 3. POLÍTICAS CONTABLES SIGNIFICATIVAS.

q. d úqéüqssyí éuüSué$a í éut qS u º úqézúq$
$
Zqúq$ñúí ñ üyÑí üSt uSñúúüué°qúSÑüSOüÑqt í üSPyéqésyuúí üSSét ý yt • qNüüS• –qüSá í éut qüS• ésyí éqNüüSüí éSt yüºyé°qüSq Sñuüí $sxyNéí Sxqé$üyt í $ ´úqt • syt í üSq$ñuüí $sxyNéí $t uSqs• uút í $qSüqüSt yüñí üysyí éuüSuüºqr Nüsyt qüSuéqXÍ úá qS$é°uúéqsyí éqNüt uSMí é°qr yNyt qt $X 76$-XSMS76. Sq$úq´ üS t uSN$sí é´uúüy é$t uSÑüSqs°ý í üS-$ñqüy í üSq Sñí $t uS sqá r yí $t uS syuúuIS-$Ñ üS$éwúuüí üS-$wqüº üSq$Ñ üS°ýñí üSt uS sqá r yí $ñúí á ut yí $t uS sqt qSá uüS$
$
r. Oº yüºué$yqüS$
$
Vqü$uº yüºué$yqüS$sí úúuüñí ét ué$q$yéü• á í üS–$ü• á yéyüºúí üSó• uSüí é$éusuüqúyí üSñqúq$N q$sí ñuúqsy é$t uN$éuwí syí $-qíº s• Ñí üSt uSí vysyéqu yéü• á í üS qúyí ü. IuNá °í t í $t uS qNÚq“qsy é$t uS N q$uº yüºué$yqüSuüS uS qNÚSt uS• í üºí $xyüº úysí I$-uNyüºuá q$t uS• í üºuí $uüSuñ$núusyí $á ut yí $ ñí ét uúqt í 3$Nysxí üS´ qNúuüS qü $t u°úuá yéqt í üSéí $ü• ñuúqé$N üSúuüñusºý í üS´ qNúuüSt uS úuqN“qsy é3Vqcí syut qt $éí xqsí éüºý• yt í $ ñúí´ yüyí éuüS• uSur qzuéuNqs°ý í 3$$
$
s. Sé üºú• á ué°í üS yéqésyuúí üS
$
Vi üS qs°ý í üS yéqésyuúí üSuSN q üyyqésé$ué$N üS$iyw• yué°uüI$
$
Ks°ý í üS yéqésyuúí üS q$´ qN úS úq“í éqr Ñ$sí é$sqá r yí üS ué$úuü• Ñqt í üI$Oüºí üS$üí é$qs°ý í üS yéqésyuúí üS á qé°ué yt í üSñqúq$éuwí syqúS e é$qs°ý í $ yéqésyuúí iuS N q$üyysq$ué$üüº q$q°uwí úqS iyiuqt ó• yuúuSñúyésyñqN ué°u$sí é$uN$éyá í $t uS uét uüN$uéuNsí üºí ñí üSN$ó• uSiu$S N q$üyysqé$ sí á í $qs°ý í üS sí úúyué°uüI$Oüºí üSqs°ý í üSiu$uwyüº úqé$éysyq N ué°u$q N$sí üºí $–$sí é$ñí üºuýí úyt qt I$ü• $´ qN ü$iu$qs°• qN ‘q$t uSqs• uút í $qS ü• $´ qN ü$úq“í éqr Ñ ü$uSí éí sy ét í üu$N üS qá r yí üS t uS qN ü$ué$uN$uüºqt í $t uSiu$ü• Ñqt í üS$
$
Ks°ý í üS yéqésyuúí üSá qé°ué yt í üS xqüºq$ü• $´ ué$yá yué°í I$cuS°úq°q$t uSqs°ý í üS yéqésyuúí üS éí $t uúý qt í üS sí é$ñqwí üS yzí üS$í $t u°uúá yéqr Ñ ü$–$ ´ ué$yá yué°í $vzí $sí é$N q$yé°ué$y é$ñí üy°ý qS–$N q$ssqñqs yt qt $t uSá qé°ué uüS xqüºq$ü• $´ ué$yá yué°í 3$Oüºí üSqs°ý í üSiu$ssN q üyysqé$sí á í $éí $ sí úyué°uüI$uº suñ°í $qó• uN üS sí é$´ ué$yá yué°í $évuúyí üSq$67$á uüuüS$í é°qt í üS t uüt uN q$usxqS uN üüºqt í $vyéqésyuúí I$ó• uSiu$s N q üyysqé$sí á í $ qs°ý í üS sí úyué°uüI$
$
Ks°ý í üS yéqésyuúí üS t yüñí éyr Ñ ü$ñqúq$N q$´ ué°qI$M úúuüñí ét uS qSqó• uN üS qs°ý í üS ó• uS éí $ñ• ut ué$iuuS N q üyysqt í üSué$N q$ü$q°uwí úqüSqé°uúyí úuü3$
cuS N q üyysqé$sí á í $qs°ý í üS éí $sí úyué°uüI$uº yüºqN q$$é°ué$y é$t uS ué qzué qüN üS t uº í $t uS ué°ú í $t uS N ü$67$á uüuüS$í é°qt í üS t uüt uN q$usxqS uN üüºqt í $ qN ú$
$
t. Ous°ý í $-$uó• ý qN ué°uS qN$uvus°ý í $$é´ uúüyí éuü$yéqésyuúqü$
Ous°ý í $uó• ý qN ué°uI$
Lqzí $uüºuS r úí iuuwyüºúquNuvus°ý í $ué$sqzq$–$r qésí üS t uñ üyºí üS q$ñ N q“í I$• í °qüS t uS sí é t í üS á • °• í üS–$i °úqü$yé´ uúüyí éuüS q$sí üºí $ñ N q“í $ t uS q N ü$yó• yt u“$ó• uS üí é$u ñyt qá ué°uS úuq N q“qr N ü$ué$sqzq$–$ó• uS yuéué$• é$r qzí $üyuüwí $t uS sqá r yí üS ué$i• $´ qN ú$
$
u. Sé´ uúüyí éuü$yéqésyuúqü$
$
Oésqzu I$
O N$Oésqzu$t ur uS iuúS yé´ uúfyt í $ñí úN q$Kt á yéyüºúqt í úq$ué$N ü$Pí ét í üS t uSZué üyí éuü$ó• uS qt á yéyüºúq I$u N$• qN$t ur uS iuúS uó• ý qN ué°uS q N$6* $t u$ N q üS• í °qüS t uS ysxí üSPí ét í üS Oüº q$é´ uúüy é$iu$´ qN úqú $á • Ñyñ N$qét í $u N$é á uúí $t uS• í °qüS á qé°ué yt qüSñí úN q$Kt á yéyüºúqt í úq$ué$N ü$
Pí ét í $t uS Zué üyí éuü$ñí úu N$ qN üS t uS yuúuS t uS üº qüS u N$t qS ué$ó• uS í úuüñí ét qS q$éví úá qsy é3$
$
Pí ét í $t uS iuúüñí éüqr yN yt qt $iu üyt • qN I$
Vqü$yé´ uúüyí éuü$á qé°ué yt qü$ñí úS uüº uS sí ésuñ°í $iuw é$N ü$yéüºr• yt í $ué$Y vysyí $Yú t yéqúyí $X $P257B8$t uN69t uS ué úí $t uS6CBA I$$üu$ ués• ué°úqé$sí éüº• yt qüSñí úS t uñ üyº üSq$ñ N q“í $uá y°yt í üSñí úS Sé üº• syí éuü$Pyéqésyuúqü$ñ qwqú üSuá y°yt í üSñí úS u N$Lqésí $Mué°úq N–$N q$ duüí úúq$Qué uúq N$t uS N q$b uñ r N sq I$Vu°úqü$Ryñí °us qúyqü$uá y°yt qüSñí úSLqésí üS u$Sé üº• syí éuü$Pyéqésyuúqü$–$Lí éí üS uá y°yt í üSñí úS Oá ñúüqü$Zúý qt qü I$–iu qN úy“qé$iuw é$N q üSéí úá qü$ ywué°u üS uº qr N syt qü$q N$uüñus°í $ñí úN q$c • ñuúyé°uét ués yq$t uSZué üyí éuü$´ uúSéí °q$ X $96.3
$
v. Oüºyá qsyí éuü$t uS yésí r úqr N üS
$
K N86t uS t ysyuá r úu$t uS756C$-$756B N q$Kt á yéyüºúqt í úq$á qé°ué uSiq N í üSñí úS uüº u$í ésuñ°í $iuw é$N q$ét ysqt í $q$sí é°yé• qsy é I$655* $t u$ N üS á í é°í üSñí úS í r úqúS$é´ uúN yé$Ë IKLX-B5* $q N$86$t uS t ysyuá r úu$t uS755; . I$Vysyí 653A9$-$M q3$t uS cuw• úí üS M í é´ yt qS cK3K3$
$
w. Zúí ñyut qt $ZN yé°qü$-$uó• yñí üS
$
Vqü$ñúí ñyut qt uüI$ñ N yé°q$-$uó• yñí üS$• uSñí üuuS q$Sc í syut qt $sí úúuüñí ét ué$q$N üS qs°ý í üS qéwyr Ñ üS$ó• uS• á ñ N ué$N q$iyw• yué°uS t uvyésy é I$

- cí é$ñqúq$uI$ü i $yé°uúéí $-qt á yéyüºúqsy é$-$´ ué°qü.3$
- cí é$• °yN“qt í üSñqúq$ir• á yéyüºúqúS uúí ysyí ü3$
- cí é$úusyr yt í üSué$qúúuét qá yué°í $ué$´ yí°• t $t uS• é$sí é°úq°í $ó• uS• á ñ N ü$q$üS sí ét ysyí éuüS uüº q r N syt qüS ué$Pb c$6; . 3$
- cuS uüñúúqé$• °yN“qüSñí úS á ü$t uS• é$ñuú í t í $-N q úwí $ñ N q“í . $
- O N$sí üºí $é ysyq N uN q$s°ý í $yzí $ñ• ut uS é$sN yúí I$

  - Zúusyí $t uS qt ó• yüysy é$-á üS N üS q úqésuN ü$t uS á ñí úºqsy é$-$i °úí üS sí üºí üS qüí syqt í üS q N q üS á ñí úºqsyí éuü. I$–I$
  - M• qN• yuú$ sí üºí $t yúus°qá ué°u$q°úyr • yr N$sq N$°úqüN qt í $t uN$qs°ý í qü• $• r ysqsy é$ vyéq N$–$q N$qsí ét ysyí éqá yué°í $ éusuüqúyí $ñ q úq$ó• uS í á yués uq ñ uúqú$

Vq$cí syut qt $t uñ úus yq$ü• ü$ps°ý í üS yzí üS t uüt uS uN$á í á ué°í $ué$ó• uS N üS ryué uüS uüº é$ué$sí ét ysyí éuüS t u$• üí I$t yüºúyr • –uét í $N ýéuq N á ué°u$uN$ sí üºí $ué$N üS á uüuüS t uS yt q$ ý N$uüºýá qt q3$

$

x. Zúí ñyut qt $ZÑjé°qüš-$uó•yñí üš-Kúíyuét í üSyéqésyuúí üš-$í ñuúq°ý í ü.$

$

Kúíyuét í üSyéqésyuúí üI$

- Ví üSsí é°úq°í üSt uS¢úúuét qá yué°í $ó•uS¤•á ñÑjé$sí é$Ñjüš¤qúqs°uú üº¿sqüSt uS•é$Ñuqüyéw$Svyéqésyuúí $üí é$sí é°qr yÑ°qt í üSsí á í $qs°ý í üS–$ñqüý í üSq$Ñjéýsyí $t uÑ$sí é°úq°í Is uéš•é$á í é°í $uó•ý qÑjé°uSq$Ñ´ qÑjúSqs°•qÑjt uSÑjüSs•í °qüSt uSqúúuét qá yué°í $ó•uS t ur uú é$üuúšñqwqt qüSué$uÑSñuúí t í $t uÑ$sí é°úq°í Ifá üSuÑ$ qÑjúšñúüué°uSt uÑ¤á í é°í $t uS¢j$sí á ñúq3$

- cy$•éq$ ué°q$sí é$üu°úí 2qúúuét qá yué°í $ñí üº¿úí úSuü•Ñq$üuúš•é$qúúuét qá yué°í $yéqésyuúí I$s•qÑ•yuúSuº suüí $t uÑ¤á í é°í $t uS¢j$´ué°q$üí r úuSuÑ$ qÑjúSt uSÑyt úí üSéí $üuSusí éí suú $yéá ut yq°qá ué°uS¢á í $yéwúuüí ñí úSuÑ$ uét ut í úQqúúuét q°qúýí 3$Oé$sqá r yí $üuS t yuúýú $-$qá í úfy“qú qÑí$Ñqúwí $t uÑ$ñÑj“í $t uÑ$qúúuét qá yué°í 3$

- Ví üSqs°ý í üSué$Ñuqüyéw$üí é$t uñúusyqt í üSÑyéuqÑí ué°uSt uSqs•uút í $sí é$ü•$ yt q$ °yÑ$üuïº qé°u3$Vqüš$ uñúusyqsyí éuüš$ uÑ$ñuúí t í $üuS ñúuüué°qé$qt ysyí éqt qüSq$Ñjüš$ uñúusyqsyí éuüš$ uÑí üš$ uá üSqs°ý í üSyzí üš$ uÑj$Sc í syut qt 3$

- Ví üSqs°ý í üSué$Ñuqüyéw$éí $üí é$•úts yqá ué°uSñúí ñyut qt $t uS¢j$Kt á yéyüº¿qt í úq$á yué°úqüš üº¿q$éí $uzuú°qÑj$í ñsy é$t uS¢á ñúq$ úuüñus°ý q.3$

$

Kúíyuét í üš ñuúq°ý í üI$

- K$ñqúºyúš uÑ$ñúuüué°uSq í $Ñj$üí syut qt $í á ué“ $q$qñÑs qüš¤j$é•u´ q$üuw•Ñ$sy é$ñqúq$Ñí üS$sí é°úq°í üš t uSq úúyuét í $sí é°ué¥t qüSué$ Pbc6; IqIüuüñus°í $Ñj$üí syut qt $uvus•$•éq$üu´ yüy é$t uS¢Ñí üS$sí é°úq°í üSó•uSñí t úqé$uüº¿ú$r qzí uIqÑj$qés uS¢t uS¢üº¿q$é•u´ q$éí úá q$ñúyésyñqÑí ué°u$t í ét uS¢qs° q$sí á í $qúúuét q°qúýí 3$ Zqúq$qó•uÑí üS$sqüí üš t í ét uS¢uÑ$sí é°úq°í $s•á ñÑí$ sí é$Ñ´üš úúó•uúyá yué°í üSuüº¿qr Ñ$sy t íüš¤é$qÑ$éí úá qS¢é°uüš¤á uésyí éqt qÑj$Kt á yéyüº¿qt í úqÑá qúq$uvus°í üšt uS¢j$qñÑys qsy é$éysyqÑ$t uS¢j$éí úá q$qñÑys $Ñj$í ñsy é$t uS¢úsí éí suú$uÑ$uvus°í $qs•á •Ñjt í $ué$Ñj$vusxq$t uS¢qt í ñsy é$yésyqÑ$éí $úu2uº ñúuüqét í $Ñj$yévi úá qsy é$sí á ñqúq°ý qI$úwyüº¿qét í $sí é°qr Ñá ué°uS•é$qs°ý í $ñí üSt uúusxí $t uS•üí $ñí üS•é$á í é°í $yw•qI$qÑñqüý í $ñí üS qúúuét qá yué°í üSuüº¿uS•uSt uº uúá yéqt í $t uS¢qs•uút í $qÑ$ qÑ üSñúuüué°uSt uS¢Ñ üSñqwí üSñí üSqúúuét qá yué°í $üuüº¿qé°uüSt uüsí é°qt í üS•üqét í $•éq$qüq$yésúuá ué°qÑ•9 D: * .$t uS¢ñú üº¿qá í üSusyr yt í üš$

- Zuúy t ysqá ué°uSÑj$Kt á yéyüº¿qt í úq$u´ qÑjqú $uÑ$sqá r yí $t uS¢ñí üysy é$ñqúq$uüº¿ üS$sí é°úq°í üI$í $ñqúq$qó•uÑí üS$ó•uS´ q–qé$ yésí üñí ú ét í üuS¢qÑj$éí úá q.3$

$

y. Wuéí üš qÑí üSt uS¢é´uúüýí éuüš-ñÑí ü° qÑq$sí á ñúqt q.$

$

Vq$ñÑí ü° qÑq$sí á ñúqt q$wué úúqt q$ué$Ñj$qt ó•yüysy é$t uS•éq$vÑq$Ñjüuñúüué°q$uÑj°suüí $t uÑ$sí üº¿í $t uS¢qt ó•yüysy é$üí r úuS¢Ñj$ñqúº¿ysyñqsy é$t uS¢Ñj$MÍ á ñq qS¢é$uI$´ qÑí üSúq“í éqr Ñ$sé°uº í $t uS¢Ñí üS$qs°ý í üI$ñqüý í üš–$ñqüý í üS$sí é°yéwué°uüS¢yt ué°ywsqr Ñüí$t uS¢Ñj$ué°yt qt $qt ó•yúyt q$úusí éí syt í üSué$Ñj$uswq$t uS¢qt ó•yüysy é3$Vq$ñÑí ü° qÑq$sí á ñúqt q$iuS¢usí éí su$yésyqÑí ué°uS¢á í $•é$qs°ý í qÑ$sí üº¿í $–$ñí üº¿úýí úá ué°uS¢üš á ut yt qqÑ$sí üº¿í $á ué í üS•qÑ•yuúSñ út yt q$ñí üSt uº¿úýí úí Ñué$uÑ$qüí $t uS¢uº yüº¿úS$

$

Zqúq$ñúí ñ üyº¿ üSt uS¢ñúí r qúS¢uÑ$t uº¿úýí úí I$Ñj$ñÑí ü° qÑq$sí á ñúqt q$uüS¢qüywéqt q$q$•qt q$•éq$t uS¢Ñj$üSe éyt qt uüS¢Quéuúqt í úqüSt uS¢Ovus°ý í $t uS¢Ñj$MÍ á ñq qS¢•uS¢iuS¢uüñuúq$üuS¢r uévuysyué$t uS¢Ñj$üS¢üyéuúwyqüSt uS¢Ñj$S¢sí á r yéqsy é3$VqüSe éyt qt uüS¢Quéuúqt í úqüSt uS¢Ovus°ý í qsÑj$üS¢s•qÑüS¢Ñj$ñÑí ü° qÑq$sí á ñúqt q$xq$üyt í $qüywéqt q$üí é$ñúí r qt qüSñí üSt uº¿úýí úí $qé•qÑí ué°uÑí $sí é$•éq$á q–í üS¢uús•ué°sqs$•qét í $ıº yüº¿ué$ét ysyí üSt uS¢ó•uS¢Ñj$•éyt qt $ñí t úq$xqr uüS¢r vúyt í $t uº¿úýí úí 3c ysuÑ$á í é°í $üus•ñuúqr Ñ$t uS¢Ñj$e éyt qt uüS¢Quéuúqt í úqüSt uS¢Ovus°ý í $uüS¢á ué í üš•uS¢Ñj$ qÑí üS Ñr úí $t uS¢Ñj$•éyt qt I$Ñj$ñ út yt q$ñí üSt uº¿úýí úí $uüS¢qüywéqt q$ué$ñúyá uúñÑ wqúI$t yüá yé• yúuÑj$ qÑí üSÑr úí $t uS¢•qÑ•yuúSQí í t ¨ yÑ$üywéqt í qÑj$•éyt qt $–$Ñí uwí qÑí üSí °úí üš$qs°ý í üSt uS¢Ñj$•éyt qt $ñí úúQuqt í üS¢ír uS¢Ñj$s°qüuS¢t uÑj$ qÑí üSÑr úí $t uS¢qt q$qs°ý í $ué$Ñj$•éyt qt 3$Vqüš$ñ út yt qüS¢ñí üSt uº¿úýí úí $uusí éí syt qüS¢ué$uÑj$Qí í t ¨ yÑ$éí $üí é$u´ uúüqt qüS¢ué$ñuú í t í üS¢ñí üº¿úýí úuü3$

$

O$á uéí üš´qÑí üSt uS¢é´uúüýí éuüš$üuS¢t uº¿úá yé $t uS¢qs•uút í qÑí $t yüñ•uüº¿í $ué$Mú¤s•Ñj$üš$X $63 CA$t uS¢Ñj$MÍ á yüy é$ñqúq$uÑ$Wuús qt í $Pyéqésyuúí $ué$Ñj$qt ó•yüysy é$t uS¢KPZ$P•°•úí $c3K3$KPZ$a •qÑ°qüS¢3K3$KPZ$Pí á ué°q$c3K3KPZKñí úfq$Pí á ué°q$c3K3$–$Ñj$qé°yw•q$ KPZ$ZÑjé´ý°qÑ$c3K3$

$

z Nu°uúýí úí $

$

Oé$ví úá q$ñí üº¿uúýí úš q$Ñj$qñÑys qsy é$t uÑ$á °ít í $t uS¢ñqúº¿ysyñqsy é$Ñj$cí syut qt $t uº¿uúá yéq$üy$uüS¢éusuüqúýí $úusí éí suú$ñ út yt qüS¢ñí úš t uº¿uúýí úí $t uS¢Ñj$yé´uúüy é$t uS¢KPZ$Z¤jé´ý°qÑ$c3K3$üí r úuS¢ü• $vyÑq$Ñ$Oé$uüº¿uS¢üué°yt í $üuS¢t uº¿uúá yéq$q$Ñj$vusxq$t uS¢yuúúuS¢t uS¢Ñí üS¢üº¿qt í üš vyéqésyuúí üS¢Ñj$uº yüº¿ués yq$t uS¢yét ysyí üS¢í r zuº¿ í üS¢t uS¢ó•uS¢Ñj$yé´uúüy é$uüº¿ $t uº¿uúýí úqt q3$Oé$sqüí $qvyúá q°ý í I$Ñj$cí syut qt $t uº¿uúá yéq$uÑ$ t uº¿uúýí úí $sí á í $Ñj$t yuúués yq$ué°uS¢uÑ$ qÑí üS¢•üº¿í $t uS¢Ñj$qüí syqt q$–$uÑ$sí üº¿í $t uS¢qt ó•yüysy é$–$Ñí $üusí éí su$ué$uÑ$uüº¿qt í $t uS¢uü•Ñqt í üš$

$

É. Luéuvysyí üSt uÑ$ñuúüí éqÑ$

$ $

O$sí üº¿í $t uS¢qs qsyí éuüš-$Ñí üS¢ruéuvysyí üSt uÑ$ñuúüí éqÑ$iuS¢usí éí sué$üí r úuS¢qüuS¢t u´ uéwqt q.3$

$

K86t uS¢t ysyuá r úuS¢t uS$756C$–$756B$Ñj$cí syut qt $éí $ñúuüué°q$ñúí ´ yüy é$t uS¢yét uá éy“qsy é$ñí üš t uS¢üuú ysyí üI$ñí üš éí $uº yüº¿úS$ í r Ñjwqsyí éuüš$í é°úqs•qÑüS¢ué°uñúus°í 3$

$

Ví üS¢r uéuvysyí üSí °úwqt í üSñí üš$Ñj$cí syut qt qÑ$ñuúüí éqÑ$sí é$sí é°úq°í $yét uvyéyt í $iuS¢ués•ué°úqé$ñqs°qt í üS¢ué$Ñ$üS¢í é°úq°í üS¢sí Ñus°ý í üš–4 $ sí é°úq°í üS¢yét ý yt •qÑüS¢ywué°uüš3$

$

Ñ Zúí ´ yüyí éuüš$

$

Vq$ñúí ´ yüyí éuüS¢üí é$ús í éí syt qüS¢ñí üš$Ñj$cí syut qt I$s•qét í KPZZÑjé´ý°qÑ$c3K3$°yué u$•éq$í r Ñjwqsy é$ñúuüué°u$uá qéqt q$t uS¢´ué°í üš ñqüqt í üI$–$uüS¢ñúí r qr Ñ$Ó•uS¢iuS¢uó•yuúq$•éq$iqÑyt q$t uS¢ius•úüí üS¢ñqúq$Ñj$Ó•yt qüS¢Ñj$t rÑjwqsy é$–$üí r úuS¢Ñj$$•qÑ¤iuS¢ñí•ut uS¢xqsuúº éq$uüº¿yá qsy é$ sí évqr Ñ$t uÑ¤á í é°í $t uS¢Ñj$t rÑjwqsy é3$

$

Oñ¤á í é°í $ius í éí syt í $sí á í $ñúí´ yüy é$iuñúuüué°q$Ñj$a uzí úš uº¿yá qsy é$t uS¢Ñí üS¢ñqvú üS¢uó•uúyt í üS¢ñqúq$Ñj$Ó•yt qüS¢Ñj$t rÑjwqsy é$ñúuüué°uqÑj$ vusxq$t uS¢yuúúuS¢t uS¢Ñí üS¢Oüº¿qt í üS¢Pyéqésyuúí üI$uéyuét í $ué$sí étüyt uúqsy é$Ñí üS¢yuüwí üS¢t uS¢ésuúº¿yt •á r úuS¢é$ºí úéí qÑj$t rÑjwqsy é3$

$

M•qét í $•éq$ñúí´ yüy é$uüS¢t uº¿uúá yéqt q$•üqét í $Ñí üS¢Ñ¤zí üS¢t uS¢qzq$uüº¿yá qt í üS¢ñqúq$Ñj$Ó•yt qüS¢Ñj$t rÑjwqsy é$ñúuüué°uIı•$´ qÑí üS¢ñúuüué°uS¢t uS¢ysxí üS¢Ñ¤zí üS¢t uS¢uvus°ý í 3$

KNWSXScdb KNYb KNOPYXNYcNOZOXcSYXOc$ZVKXf SdKV$c3K3$
XYdKc$Oh ZVSMKdSf Kc$KVYcOcdKNYc$PSXKXMSOb Yc$

$

M•qét í $üu$uüñuúq$úus•ñuúqú$ñqúf u$í $Ñ$°í °qÑt qt $t uS$Ñ üS$r uéuvysyí üS$usí é á ysí üS$úó•uúyt í üS$ñqúq$Ñ$ó•yt qú$•éq$ñúí´yüy é$t uüt uS•é$ °uús uúí l$u$ña íé°í $ñí ú$$í r úqú$üu$usí éí su$sí á í $•é$qs°ý í l$üy$uüS$ñú s°ysqá ué°u$syuúfí $ó•uSul$üuuá r í Ñíí $üuú $úusyr yt í l$–ulña íé°í $ñí ú$ sí r úqú$ñ•ut uS$iuú$a ut yt í $t uS$á qéuúq$í évyqr Ñu3$

$

cu$yésÑ–ué$r qzí $uïf uS$r rúí $Ñ üS$iqÑí üS$ywué°uüS$í é$M á ñq qüS$t uS$cuw•úí üS$qá ñqúqt í üS$ué$•í é°úq°í üS$•uSuïf yñ•Ñqé$s Ñ•ü•Ñqü$ó•uS$y$Ñq$ dqüq$cyéyuüf úq$Suü$yéwuúyí ú$q$Ñq$dqüq$W °yá qÑ$q$Kt á yéyüf úqt í úq$uét ú $t uúusxí $qÑ$éí ´ué°q$–$í sxí $ñí ú$syué°í $t uS$Ñq$t ywuúésyq$ué°u$Ñq$ dqüq$W °yá q$–$Ñq$dqüq$cyéyuüf úq$Sué°u$M é°úq°í $ñí ú$sí ésuñ°í $t uS$iyéyuüf úq$Ñt qt $wq´í úqr Ñu3$Zí ú$ü•$ñqúf uiyÑq$iyéyuüf úq$Ñt qt $uüS$ü•ñuúyí ú$ q$Ñq$dqüq$W °yá q$Séí $sí úúuüñí ét uú $ñqúf ysyñqsy é$qÑ•éqqÑq$Kt á yéyüf úqt í úq3$Ví üS$qz•ü°uüS$ñí ú$iyéyuüf úq$Ñt qt $üu$t u°uúá yéqé$–$üu$ ñqwqé$iuw é$Ñq$üS$usxqüS–$sí ét ysyí éuüS$t u$$qt q$sí é°úq°í 3$$

$

á. b usí éí syá yué°í $t uS$éwúuüí üS–$vqüf í üS$

$

Ví üS$éwúuüí üS$t uSqSc í syut qt $üí é$üusí éí syt í üS$üí r úu$r qüu$ñuús yr yt q$•éq$'u"'$qs úut y°qt í $Ñí üS' q$Ñ úuüS$ué$Ñ üS$ví ét í üS$t uS$ñué üyí éuü3$Oüf í $ uülÑí üS$yéwúuüí üS$ñuús yr yt í üS$ué$s•q$Ñ•yuú$á uüS$sí úúuüñí ét ué$ñúyésyñq$Ñ ué°u$q$Ñq$üS$sí á yüyí éuüS$sí r úqt qüqÑ üS$sí °y"qé°uüS$ñí ú$ü•$ sí °y"qsy é$t uS$a uüS$qé°uúyí ú3$

$

Ví üS$éwúuüí üS$í út yéqúyí üS$üu$sí á ñí éué$ñí ú$Ñq$üS$sí á yüyí éuüS$sí r úqt qü$q$Ñ üS$qvyÑqt í ül$ó•uS$üí él$sí á yüy é$üí r úu$Ñq$qt á yéyüf úqsy é$t uS$Ñq$üS s•ué°qü$í r Ñwq°í úqqü$S sí á yüy é$ñí ú$úu°yúí üS$ñúí wúqá qt í üS–$úué°q$°uá ñí úq$S sí á yüy é$t uS$qt á yéyüf úqsy é$t uSs•ué°qü$t uS$qxí úúí $ ´í Ñé°qúyí l$sí á yüy é$ñí ú$qt á yéyüf úqsy é$t uS$•ué°qü$t uS$núu´yüyí éq$Ñ t uSqxí úúí $´í Ñé°qúyí l$sí á yüy é$ñí ú$qt á yéyüf úqsy é$t uS$•ué°qü$t uS$núu´yüyí éq$Ñ t í Ñé°qúyí $–$sí á yüy é$ñí ú$qt á yéyüf úqsy é$t uS$í °y"qsyí éuüS$t uS$qvyÑqt í $´í Ñé°qúyí 3$Kt ysyí éq$Ñí ué°u$Ñ üS$ñúu$üwyüf úqé$t °úí üS$ yéwúuüí üS$í á í $ñúüf qsy é$t uS$üuú´ysyí üS$q$Ñq$K3PJMBSS$Ñ üS$qúwí $–$sí üf qüS$ñí ú$sí °y"qsyí éuüS$q°úqüqt qü3$

$

Ví üS$wqüf í üS$t uSqSc í syut qt $üí é$üusí éí syt í üS$üí r úu$r qüu$t u´ué wqt q3$

$

Ví üS$wqüf í üS$í út yéqúyí üS$üu$ssí á ñí éué$ñí ú$úuá •éuúqsyí éuüSqÑ$ñuúüí éq$Ñ$wqüf í üS$t uS$qt á yéyüf úqsy é$t uS$sí á uúsyq$Ñ°qsy é$–$wqüf í üS$t uS$ sí á ñ•°qsy é3$

$

é. S$éwúuüí üS–$vqüf í üS$yéqésyuúí üS$

$

Ví üS$éwúuüí üS–$vqüf í üS$yéqésyuúí üS$í úywyéqt í üS$ñí ú$qs°ý í üS–$ñqüy´í üS$yéqésyuúí ül$üí é$úuwyüf úqt í üS$üí r úu$r qüu$t u´ué wqt q$ué$u$ñüf qt í $t uS$ úúü•Ñqt í ü3$

$

í. Yñuúqsyí éuüS$t uüsí é°yé•qt qü$

$

K$$86$t uS$t ysyuá r úu$t uS756C$–$756B$Ñq$cí syut qt $éí $ñúüué°q$í ñuúqsyí éuüS$t uüsí é°yé•qt qü$ó•uS$u´uÑqú3$

$

ñ. Qqéqésyq$ñí ú$qssy é$

$

Ví üS$r ué uvysyí üS$éu°í üS$ñí ú$qssy é$üu$sqÑ•Ñqé$t ý yt yué t í $Ñq$•°yÑt qt $éu°q$q°úyr•yr ÑuqÑ üS$qssyí éyüf qüS$ñí ú$uÑ$ñúí á ut yí $ñí ét uúqt í $t uÑ$ é á uúí $t uS$qssyí éuüS$t úty éqúyqüS$ué$syús•Ñqssy é$t •úqé°uSulñuúyí t í 3$

$

ó. S$éví úá qsy é$üyéqésyuúq$ñí ú$üuwá ué°í $

$

Oé$sí éüyt uúqsy é$q$Ñwyúí $ó•uS$ uüqúúí Ñq$Ñq$cí syut qt $-Kt á yéyüf úqsy é$t uSPí ét í üS$t uSZué üyí éuü. l$ús yr yué t í $sí á í $yéwúuüí üS$ñí ú$uüf q$ ñúuüf qsy é$–Mí á yüyí éuü. l$Ñq$OÁ ñúuüqú$sí éüyt uúq$ó•uS$üí Ñí$uº yüf uS•éqS•éyt qt $wué uúqt í úq$t uS$sqzq$ñí ú$°q$Ñúq'' é$éí $üu$qñuúf•úqúqul Oüf qt í $t uS$ uü•Ñqt í ü3$

$

ú Mí r uúf•úqü$

$

Vq$Kt á yéyüf úqt í úq$éí $uvus° q$uüf u$°yñí $t uS ñuúqsyí éuü3$

$$á ñ•uüf í qÑq$ué°q$u$á ñ•uüf í üS$ yvuúyt í üS$

$

Vq$cí syut qt $sí é°qr yÑ°q$uÑ$Sá ñ•uüf í qÑq$b ué°q$üí r úu$Ñq$r qüu$t uS$Ñq$úué°q$Ñó•yt q$yá ñí éyr Ñu$t u°uúá yéqt q$üuw é$Ñq$üS$éí úá qü$ uüf qr Ñu$syt qü$ué$Ñq$Vu–$t uS$á ñ•uüf í qÑq$b ué°q3$

$

cu$úusí éí sué$yá ñ•uüf í üS$t yuúyt í üS$üí r úu$Ñq$üS$t ywuúésyqüS°uá ñí úqúyqüS$ó•uS$ü•úwué$ué$yé´uúüyí éuüS$uÑ$vyÑqÑüS–$qüí syqt qüS$uº suñ°í $ué$ qó•uÑ üS$qüí üS$ué$ó•uS$u$Sw•ñí $ñ•ut q$sí é°úí Ñq$ñ$q$vusxq$ué$ó•uS$u´uúfyú é$Ñq$üS$t ywuúésyqüS°uá ñí úqúyqüS–$üuq$ñúí r qr Ñu$ó•uS üf qüS$éí $ü u$ ´q–qéqu´uúfyú é$•°úí $ñú´yüyr Ñu3$

$

Ví üS$yá ñ•uüf í üS$t yuúyt í üS$í úywyéqt í üS$ñí ú$t ywuúésyqüS°uá ñí úqúyqüS–$í °úí üS$u´ué°í üS$ó•uS$úuqé$t ywuúésyqüS$ué°u$Ñ$r qüu$sí é°qr Ñu$–$ °úyr•°qúyq$t uSqs°ý í üS–$ñqüy´í üS$üu$Suwyüf úqé$t uSqs•uúti $í é$Ñq$üS$éí úá qüS$üf qr Ñu$syt qü$ué$SXSM867$ Sá ñ•uüf í qÑq$b ué°q 3$

$

Mí é$usxq$7; $t uS$üuñ°yuá r úu$t uS7569$üu$ñúí á •Ñv $Ñq$Ñ–$X $753ÁB5$t uS$b uví úá q$dúyr•°qúyq$ó•uS$á í t yvys ulÑüyüf uá q$t uS°úyr•°qsy é$t uS Ñq$úué°q$u$yé°úí t•zí $t ý uúüí üS$qz•üf uü$ué$ul$Ñüyüf uá q$°úyr•°qúyí $sxyÑéí 3$Vq$sy°qt q$úuví úá q$°úyr•°qúyq$yésí ûñí ú $•é q$´qúyqsy é$t ul$ Sá ñ•uüf í $t uSZúyá uúq$Mq°uwí úqÑq•á ué°qét í Ñq$°qüq$já ñí üy°í q$ñqúq$Ñí üS$q í üS$üyw•yué°uü3$Kt ysyí éq$Ñí ué°u$ué$ul$Ñq í $756A$xqr úqSt í üS$ ví úá qüS$t uS°úyr•°qú$t uñuét yuét í $t uS$q$t usyüy é$ó•uS$qt í ñ°qúq$sqt q$sí é°úyr•–ué°u$Ñq$ó•uS$t ur q$xqsuúüu$uwus°y qqá üS$qút qüSq$Ñ86$t uS t ysyuá r úu$t uS756; l$üyué t í qí ñsy é$ñí ú$t uwus°í qt uS•é$üyüf uá q$ñqús yq$Ñ ué°u$é°uwúqt í $sí é$°qüq$t uS7A* $q$ñqúf yú$t ul$Ñ756B3$$

$

Zí üf uúyí úá ué°u$Ssí é$vusxq$6 $t uS$wur úuú$t uS756; l$üu$ñúí á •Ñv $Ñq$Ñ–$X $753BCC$ó•uS•°í $ñí ú$í r zu°í $üyá ñ$yys qíuÑüyüf uá q$t uS °úyr•°qsy é$q$Ñq$úué°q$–$ñuúwussyí éqúS í °úqü$t yüñí üys yí éuüS$Ñwq$Ñüf °úyr•°qúyqül$ué$´yúf•t $Ñq$Ss•q$Süu$xy"í Sí r Ñwq°í úyí $ñqúq$Ñq üS$ qt á yéyüf úqt í úqü$t uSví ét í üS$t uSñué üyí éuüS–$í °úqüS$üí syut qt uüS$uÑ$sy°qt í $üyüf uá q$ñqús yq$Ñ ué°u$yé°uwúqt í 3$Mí é ví úá uSq$Ñí $qé°úúyí ú$Ñí üS$ yá ñ•uüf í üSqÑ•Ñqt í üS$ñqúq$u$Ñq í $sí á uús yq$Ñ756C$–$756B$Ñíu$sí éüyt uúq$•éq$qüq$' ywué°u$t ul$Ñ7A* 3$$

$

ü. X•u´í üSZúí é•ésyqá yué°í üS$Mí é°qr Ñú$$

$

üü6$Vqü$üyw•yué°uü$XSSP$xqé$üyt í $qt í ñ°qt qü$ué$u$üf í üS$üf qt í üS$yéqésyuúí ül3$

$

Nuevas NIIF	Nuevas Normas	Fecha de aplicación
SPb c$6;	Kúúuét qá yué°í ü	56$t uS$éuúí $t uS756C
SPb SM$78	d úq°qá yué°í $t uS$ñí üysyí éuüS$yüs qÑü$ésyuúfqü	56$t uS$éuúí $t uS756C

$

B$

$

$

IFRS 16 “Arrendamientos”

$

Oé$uÑá uü$t u$uéuúí $t u$756; Ísu$Ñ$KcLxquá yÑyt í $SPbc$6; $Kúúuét qá yué°í ü3$SPbc$6; $uü°qr Ñísu$Ñq$t uvyéysy é$t u$•é$sí é°úq°í $t u$ qúúuét qá yué°í $–$uüñusywys quÑ$úq°qá yué°í $sí é°qr Ñí$t u$Ñí ü$qs°ý í ü$–$ñqüÿ í ü$í úywyéqt í ü$ñí ú$uü°í ü$sí é°úq°í ü$t uüt u$uí$ñ•é°í $t u$ yü°q$t ul$ qúúuét qt í ú$–$qúúuét q°qúýí 3$VqS€•u´qS€í úá qS€í $t yyuúu$Ñwéywysqºýqá ué°u$t u$Ñq$€í úá qSó•u$Ñq$ñúsut u$$Kc$6A$Kúúuét qá yué°í ü$$sí é$ úüñusº í $qlÑ$°úq°qá yué°í $sí é°qr Ñí$t u$t u$uÑ$•é°í $t u$´ yü°q$t ul$qúúuét qt í ú$cyé$uá r qúwí $t u$t u$uÑ$•é°í $t u$´ yü°q$t ul$qúúuét q°qúýí Ñq$ é•u´qS€í úá qSúó•yuúuuÑ$usí é í syá yué°í $t u$qs°ý í ü$–$ñqüÿ í ü$ñqúq$Ñq$á q–í úqS€t u$Ñí ü$sí é°úq°í ü$t u$qúúuét qá yué°í ü3$SPbc$6; $üuú $t u$ qñÑ$sqsy é$í r Ñwq°í úqqñqúq$Ñí ü$ñuúýí t í ü$qé•qNü$Ó•u$sí á yué$ué$qñqúfý$t u$Ó$t u$uéuúí $t u$756C3$VqSqñÑ$sqsy é$ºuá ñúqéq$u$ué$•ué°úq$ ñuúá yÑyt qSiÑ$ ü°quü$qt í ñ°qt qS€é$sí é•z•é°í $sí é$SPbc$6: $$ewúuüí ü$ñúí sut ué°ü$t u$Mí é°úq°í ü$sí é$MÑyué°ü$3$

$

Vq$Kt á yéyü°úqt í úqI$ñqúq$uvus°í ü$t u$Ñq$qñÑ$sqsy é$éysyq$t u$Ñq$éí úá qI$qñÑ$sí $Ñq$í ñsy é$t u$úsí éí suú$u$uvus°í $qs•á •Ñqt í $ué$Ñq$vusxq$ t u$qt í ñsy é$éysyqI-6t u$uéuúí $t u$756C. I$éí $úu$u°ñúüqét í $Ñq$éví úá qsy é$sí á ñqúq°ý qI$úuwÿü°úqét í $sí é°qr Ñúá ué°u$•é$qs°ý í sñí ü$ t uúusxí $t u$•ü í$ñí ú$•é$á í é°í $yw qI$qÑ$ñqüÿ í sñí ú$qúúuét qá yué°í ü$ñí ú$•é$á í é°í $t u$W) $635: 9368: I$uü°u$á í é°í $v•u$t u°uúá yéqt í $t u$ qs•uút í qI qÑí ü$ñúüué°u$t u$Ñí ü$ñqwí ü$ñí ú$qúúuét qá yué°í $uü°qé°uüI$t uüsí é°qt í ü$•üqét í $•éq$qüq$ésúuá ué°qI$t u$ñú ü°qá í ü$úusyryt í ü3$

$

IFRIC 23 Tratamiento sobre posiciones fiscales inciertas

$

Oé$z•éyí $t u$756A$uÑ$$KcL$uá yÑy $Ñq$S€°uñúu°qsy é$SPbSM$78 I$Ñq$s•qI$qs Ñqúq$Ñq$qñÑ$sqsy é$t u$Ñí ü$ssúy°uúyí ü$t u$úusí éí syá yué°í $–$ á ut ysy é$úuó•uúyt í ü$ñí ú$Ñq$$KcS67$$á ñ•uüí ü$üí rúu$Ñq$úué°q$s•qét í $uº yü°u$ésuü°yt •á rúu$üí rúu$Ñí ü$°úq°qá yué°í ü$vyüsqI$uü3$cu$qñÑ$sqú $ uüº q$S€°uñúu°qsy é$ñqúq$Ñí ü$ñuúýí t í ü$qé•qI$ü$ó•u$sí á yué$ué$qI$ñqúfý$t u6t u$uéuúí $t u$756C3$

$

K$Ñq$usxq$t u$uü°í ü$uü°qt í ü$vyéqésyuúí ü$Ñq$qñÑ$sqsy é$t u$uü°q$S€°uñúu°qsy é$€í xq°uéyt í $já ñqs°í $üí rúu$Ñí ü$uü°qt í ü$vyéqésyuúí ü$t u$Ñq$ cí syut qt $t qt í $ó•u$Ñq$C í syut qt xqt u°uúá yéqt í $ó•u$€í $á qé°yué$ñí ü$sýí éuü$°úyr •°qúyqü$ésyuú°qü3$

$

ü37$VqüSüyw•yué°ü$€•u´qüüX í úá qüu€°uñúu°qsyí éuü$xqé$t yt í $uá yÑyt qü$ñuúí $ü•ü$usxqü$t u$qñÑ$sqsy é$q é$€í $uü° é$´ywué°üI

$

Nuevas NIIF	Nuevas Normas	Fecha de aplicación
Wqúsí $Mí ésuñ°•qÑ	Wqúsí $Mí ésuñ°•qI$ú´yüqt í .	56$t u$uéuúí $t u$7575
SPbc$6A	Mí é°úq°í ü$t u$cuw•úí ü	56$t u$uéuúí $t u$7576

$

Marco Conceptual (revisado)

O$$KcL$uá yÑy uWqúsí $Mí ésuñ°•qI$-ú´yüqt í . $ué$á qú°í $t u$756B3$Oü°u$ysí úñí úqSqÑ•éí ü$é•u´í ü$sí é$uñ°í ü$ñúí ´uu$t uvyéysyí éuü$ qs°•qÑ°qt qü$–$úýºuúyí ü$t u$ususí éí syá yué°í $ñqúq$qs°ý í ü$–$ñqüÿ í ü$–$qs$ÑúqSqÑ•éí ü$sí é$uñ°í ü$yá ñí úºqé°uü3$$

$

Ví ü$sqá r yí ü$qI$Wqúsí $Mí ésuñ°•qI$ñ•ut ué$qvus°qúSqñÑ$sqsy é$t u$SPbc$s•qét í $éyéw•éqS€í úá qSqñÑ$sqS q$•éqS°úqéüqssy é$í $u´ué°í $ñqúfys•Ñqú3$OI$Wqúsí $Mí ésuñ°•qI$Ñu´yüqt í $ué°úqu€$ywués yqñúqúqñuúýí t í ü$ó•u$uá ñyu“qé$ué$í $t uüñ• ü$t u6t u$uéuúí $t u$7575 3$

$

Vq$Mí á ñq qSu´qÑ $Ñí ü$yá ñqs°í ü$ó•u$°ué t ú $wué uúqú$Ñq$á ué$yí éqt qS€í úá qI$uüº yá qét í $ó•u$€í $qvus°qú $üywéywysq°ý qá ué°u$Ñí ü$ Oü°qt í ü$Pyéqésyuúí ü3$

$

IFRS 17 Contratos de Seguro

Oé$á q–í $t u$756A$uÑ$$KcL$uá yÑy $Ñq$SPbc$6A$Mí é°úq°í ü$t u$cuw•úí ü$•é$é•u´í $uü° ét qú$t u$sí é°qr yÑt qt $yé°uwúqI$ñqúq$sí é°úq°í ü$t u$ üuw•úí ü$ó•u$s•rúuuIususí éí syá yué°í I$Ñq$á ut ysy é I$ñú uüué°qsy é$–$úu´uÑqsy é3$e éq$´u“$ué°úqt qS€é$´ywués yqSü•ü°yº•yú $qS€Ñq$SXSSP9 Mí é°úq°í ü$t u$cuw•úí $uá yÑyt qS€é$755: 3$VqS€•u´qS€í úá qSqñÑ$sqS q$Sí t í ü$Ñí ü$ºyñí ü$t u$sí é°úq°í ü$t u$üuw•úí I$yét uñuét yué°uá ué°u$t ul$ºyñí $ t u$ué°yt qt $ó•u$Ñí ü$uá yÑué3$

$

Vq$SPbc$6A$uü$uvus°ý q$ñqúq$ñuúýí t í ü$t u$úuñí úº u$ó•u$uá ñyu“qé$ué$Sí $t uüñ• ü$t u6t u$uéuúí $t u$7576 I$sí é$syw úqü$sí á ñqúq°ý qü$ úuó•uúyt qüIuñuúá yÑu$Ñq$qñÑ$sqsy é I$ñyuá ñúu$ó•u$Ñq$ué°yt qt $°qá r y é$qñÑó•u$Ñq$SPbc$C$u$SPbc$6: 3$

$

Vq$Mí á ñq qSq é$üu$ués•ué°úq$u´qÑ qét í $Ñí ü$yá ñqs°í ü$ó•u$ñí t úqé$wué uúqú$Ñq$üS á ué$yí éqt qü$€í úá qü$ué$Ñí ü$Oü°qt í ü$Pyéqésyuúí ü$t u$ KPZ$ZÑqé´yºqÑ$c3K3$

$

Nuevas NIIF	Mejoras y Modificaciones	Fecha de aplicación
SPbc$8	Nuvyéysy é$t u$•é$€uwí syí	56$t u$Oéuúí $t u$7575
SPbc6u$$KcS3	Nuvyéysy é$t u$á q°uúyqÑ	56$t u$Oéuúí $t u$7575
SPbc$CI$$KcS€u$ SPbc$A	buví úá qS t u$Ñq$Id qüq$t u$$é°uú ü$t u$b uvuúués yq	56$t u$Oéuúí $t u$7575
SPbc65u$$KcS7B	Oü°qt í ü Pyéqésyuúí ü Mí éüí Ñt qt í ü 2´ué°q í qñí úº qsy é t u qs°ý í ü ué°úu •é$ué´uüüí ú$–$ü•$qüí syqt qS€uwí syí $sí éz•é°í	Zí ú$t u°uúá yéqú

$

$

IFRS 3 Combinaciones de Negocios - Definición de un negocio

O$$KcL$uá yÑy $uéá yué t qü$ué$s•qé°í qÑq$t uvyéysy é$t u$•é$€uwí syí $ué$$Pbc8Mí á r yéqsyí éuü$t u$Xuwí syí ü$ñqúq$q–•t qúqÑq$ü$ ué°yt qt uüSq$t u°uúá yéqú$üy$•é$sí éz•é°í $qt ó•yúyt í $t u$qs°ý t yt qt uü$–$qs°ý í ü$ü$•é$€uwí syí $t $€í 3$O$$KcL$qs Ñqúq$•qÑü$ü é$Ñí ü$úó•yüy°í ü$ á éyá í ü$ñqúq$t uvyéy$•é$€uwí syí I$uÑá yéqS€u´qÑ qsy é$úuüñus°í qüyÑí ü$ñqúf°ysyñqé°uü$t u$Sá uús qt í $üí é$ss qñqs uü$t u$úuuá ñÑq“qú$ s•qÑ•yuú$uÑá ué°í $q Ñq é°u$Sé$sÑ–u$í úué°qs y é$ñqúq$q–•t qúqÑq$ü$ué°yt qt uüqu´qÑ qüSüy•é$Sí ú$t u•u Ñqü$t uvyéysyí éuü$t u$•é$€uwí syí $–$ñúí t •s°í üué°úí t •su$•éq$ñú•ur qSt u$í ésué°úqsy é$t u$ qÑí ü$q“í éqr Ñ$í ñsyí éq3

C$

$

$
Vqü$ué á yué t qü$üu$°yué ué$ó• u$qñÑsqú$q$Ñqü$sí á r yéqsyí éuü$t u$éuwí syí ü$í $qt ó• yüysyí éuü$t u$qs°ý í ü$ó• u$í s• úúqé$ué$í $t uüñ• ü$t u$ sí á yué“í $t u$ñúyá uú$ñuú í t í $qé• q$t u$ñúuüué°qsy é$t u$úuñí ífu$ó• u$sí á yué su$ué$í $t uüñ• ü$t u$ó$t u$ué uúí $t u$75753$Oé$sí éüus• ué syq Ñqü$ué°yt qt uü$éí $°yué ué$ó• u$úu´ yüqú§ó• uÑ§qü$°úqéüqssyí éuü$í s• úúyt qü$ué$ñuúyí t í ü$qé°uúyí úuü3VqqñÑsqsy é$qé°sy ñqt q$uü° $ñuúá y°yt q$–$ t ur u$íuú$úu´ uÑ§t q3$
$
Nqt í $ó• u$Ñqü$ué á yué t qü$üu$qñÑsqé$ñúí üñus°ý qá ué°uq°úqéüqssyí éuü$• $i °úí ü$u´ ué°í ü$ó• u$í s• úúqé$ué$í $t uüñ• ü$t u$Ñ§$vusxq$t u$Ñq$ ñúyá úúq$qñÑsqsy é$Ñ§$á q–í úq$t u$Ñqü$ué°yt qt uü$ñúí r qr Ñúá ué°u$é í $üu$´ uú é$qvus°qt ü$ñí ú$uü°qü$ué á yué t qü$ué$Ñ§$°úqéüysy é3$cyé$ uá r qúwí Ñqó• uÑqü$ué°yt qt uü$ó• u$í étyt úúqé$Ñq$qt ó• yüysy é$t u$• é$í é¤ é°í $t u$qs°ý yt qt uü$–$qs°ý í ü$t uüñ• ü$t u$qñÑsqü$Ñq$ü$ué á yué t qü$ñ t ur ué$ué$ñúyá uü$Ñwqú$qs°• qÑ‘qú$i• ü$ñí Ñ°ysqü$sí é°qr Ñúü$t u$á qéúúqü$í ñí ú°• éq3$
$
Vqü$ué á yué t qü$°qá r y é$ñí t úqé$üuú$úuÑ´ qé°uü$ué$í °úqü$ úuqü$t u$$Pb c$–ñí ú$uzuá ñÑí ñ•ut ué$üuú$úuÑ´ qé°uü$s• qét í $• éq$sí é°úí Ñqt í úq$ ñyuút u$uÑ$sí é°úí Ñt u$• éq$i• r ü§t yqúyq$–$xq$qt í ñ°qt í $qé°sy ñqt qá ué°u$Ñq$ ué°q$í $sí é°úyr • sy é$t u$qs°ý í ü$ué°úu$• é$yé´ uúüí ú$–$i• $qüí syqt í $ í $£uwí syí $sí é¤ é°í .$Oéá yué t qü$ú$q$$Pb c65u$$Kc$7B.3$
$
IAS 1 Presentación de Estados Financieros e IAS 8 Políticas Contables, Cambios en la Estimaciones Contables y Errores - Definición de material

Oé$t s°• r úu$t u$756BI$uÑ$$Kc L$uá y°y $ué á yué t qü$q$$Kc6Zúuüué°qsy é$t u$Oü°qt í ü$Pyéqésyuú ü$u$$KcBMí é°qr yÑyt qt $Zí Ñ°ysqü$$sqá r yí ü$ ué$Ñq$ü$uü°yá qsyí éuü$sí é°qr Ñúü$–$uúú úuü$ñqúq$q$Ñéuqú$q$Ñq$t uvyésy é$t u$$á q°uúyq$Ñ$ué$$í t qü$Ñq$ü$éí úá qü$–$ñqúq$q$sÑqúq$$syuúfí ü$qüñus°í ü$t u$ Ñq$t uvyésy é3$Vq$é• u´ q$t uvyésy é$uü°qr Ñs u$ó• u$Ñ§$yéví úá qsy é$uü$á q°uúyq$Ñ$ü$í á y°yú§q$t us Ñqúqü§$uúú éuqá ué°u$í $uüsí étu üñq$ úq“í éqr Ñá ué°u$ñí t úq$uüñ úúqü$ü$ó• u$yévÑ–q$ué$Ñq$t usyüyí éuü$ó• u$Ñí ü$• ü• qúyí ü$ñúyá qúyí ü$t u$Ñ´ü$uü°qt í ü$vyéqésyuú ü$t u$ñú ñ üy°í $ wuéuúq$ñí á qé$sí é$t qüu$ué$úüí ü$uü°qt í ü$vyéqésyuú ü$Ñ´ü$s• q$ü$ñúí ñí úsyí éqé$é•ví úá qsy é$vyéqésyuúq$qsuús q$t u$ éq$ué°yt qt $üüñus vys q$ ó• u$uñí ífq3$
$
Vqü$ué á yué t qü$t ur ué$üuú$qñÑsqt qü$ñúí üñus°ý qá ué°u3$Vq$qñÑsqsy é$qé°sy ñqt q$uü° $ñuúá y°yt q$–$t ur u$üuú$úu´ uÑ§t q3$
$
K• éó• u$é í $üu$üñúúq$ó• u$Ñq$ü$ué á yué t qüqÑq$t uvyésy é$t u$á q°uúyq$Ñ$ué wqé$• é$já ñq$°í $üwéywys q°ý í $ué$Ñ´ü$uü°qt í ü$vyéqésyuú ü$t u$• éq$ ué°yt qt Ñ§$é°úí t • ssy é$t u$Ñ´ úá yéí $ uüsí ét uú $ué$Ñq$t uvyésy é$ñí t úq$já ñqs°qú§q$í úá q$ué$ó• u$üu$xqsué$Ñ´ü$• ysyí ü$t u$á q°uúyq$Ñ t qt $ ué$Ñq$ñú s°ysq$üu$Ñ´ qét í $Ñq$já ñí úfqésyq$t u$ á í $üu$í á • éysq$–$t úwqéý°q$Ñq$éví úá qsy é$ué$Ñ´ü$uü°qt í ü$vyéqésyuú ü3$
$
IFRS 9, IAS 9 e IFRS 7 Reforma de la Tasa de Interés de Referencia
$
Oé$üuñ°yuá r úu$t u$756CI$uÑ$$Kc L$uá y°y $ué á yué t qü$q$Ñq$üé í úá qü$$Pb c$CI$$Kc$8C$u$$Pb cAIó• u$sí és Ñ–u$Ñq$ñúyá uúq$qüu$t u$ü• $úqr qzí $ ñqúq$úuüñí ét uú§q$Ñ´ü$uvus°í ü$t u$Ñq$üuví úá qt u$Ñq$ü$°úqüü$t u$í vuú°q$é°uúr qésqúyq$ü$-$LYb ñní ú$ü• ü$üywÑq$ü$ué$ýéwÑü.$ué$Ñq$ýéví úá qsy é$ vyéqésyuúq3$Vqü$ué á yué t qü$ñúí ñí úsyí éqé$u° suñsyí éuü$ué á ñí úq$Ñuü$ó• u$ñuúá y°yué$ó• u$Ñq$sí é°qr yÑyt qt $ t u$sí r uú•úq$ü$ó• u$é°yé u$t •úqé°u$uÑ$ ñuúí t í $t u$yésuú°yt • á r úu$ñúu´ yí $q$üuuá ñÑq“í $t u$Ñq$ü$°úqüü$t u$yé°uú ü$t u$úuvuúuéyqu° yü°ué°uü$ñí ü$°qüqüqÑuúé q°ý qü$t u$yé°uú ü$s qüy$ Ñr úuü$t u$íyuüwí 3$
$
Vqü$ué á yué t qü$t ur ué$üuú$qñÑsqt qü$ú°úí üñus°ý qá ué°u3$cyé$uá r qúwí Ñs • q$Ñ• yuú$úuÑq$sy é$t u$sí r uú•úq$ó• u$xq–q$üyt í $ñúu´ yqá ué°u$ t uüsí é°yé• qt q$ñí $ñ• ut u$üuú$úuyé°uwúqt q$sí é$Ñq$qñÑsqsy é$t u$ü°qü$ué á yué t qü$ñ°y$üu$ñ• ut u$t uüywéqú§ éq$üuÑq$sy é$t u$sí r uú•úq$§ üqét í $ u$Ñr ué uvysyí $t u$úq“í éqá yué°í $ué$üu°ú úí üñus°ý q3VqqñÑsqsy é$qé°sy ñqt q$uü$ñuúá y°yt q$–$t ur u$üuú$úu´ uÑ§t q3$
$
IFRS 10 Estados Financieros Consolidados e IAS 28 Inversiones en Asociadas y Negocios Conjuntos – venta o aportación de activos entre un inversor y su asociada o negocio conjunto

Vqü$ué á yué t qü$q$$Pb c65Oü°qt í ü$Pyéqésyuú ü$Mí éüí Ñt qt í ü$u$$Kc$7B$$É´ uúüyí éuü$ué$Kü í syqt qü$–$Xuwí syí ü$Mí é¤ é°í ü$-7566.$ qr í út qé$• éq$é$ésí éüyü°ué syq$u$ú$ í éí syt q$ué°ú u$Ñ´ü$uú• úúyá yué°í ü$t u$$Pb c65–$Ñ´ü$t u$$Kc$7B$-7566.$ué$u$Ñ°úq°qá yué°í $t u$Ñq$ué°q$í $Ñq$ qñí ü°qsy é$t u$qs°ý í ü$ué°ú u$• é$é´ uúüí ü$–$i• $qüí syqt q$í $£uwí syí $sí é¤ é°í 3$Vqü$ué á yué t qü$ú$á y°yt qü$ué°ú u$ñuú°qá yué°í $t u$Ñq$ué°q$í $Ñq$ ó• u$s • qét í $Ñq$°úqéüqssy é$é´ í Ñ•súq$• é$£uwí syí $°qé°í $s • qét í $u$ués• ué°úq$ué$• éq$wyÑq$ÑVqusxq$t u$qñÑsqsy é$í r Ñwq°í úq$t u$uü°qü$ué á yué t qü$ü°ñí ü$t u°uúá yéq ü$t ur yt í q ó• uuÑ$Kc L$uü° qÑq$uüñúúq$t u$Ñ´ü$úuú• Ñqt í ü$t u$ü• $ñúí –us°í $t u$yé´ uü°ywqsy é$üí r ú$Ñq$sí é°qr yÑ°qsy é$üuw éuÑá °í t í $t u$ ñqúf°sy ñqsy é$ñq°úyá í éyq$Ñ$Oü°qü$ué á yué t qü$t ur ué$üuú$qñÑsqt qü$ué$Ñí úá qü$u°úí üñus°ý q$–$üu$ñuúá y°u$Ñq$qt í ñsy é$qé°sy ñqt q$Ñ$í $s• q$Ñ$ t ur u$üuú$úu´ uÑ§t í 3$
$ $
Vq$Kt á yéyü°úqsy é$t u$Ñq$cí syut qt $üü°yá q$ó• u$Ñq$qt í ñsy é$t u$Ñq$ü$éí úá qü$ué á yué t qü$u$yé°uúñúu°qsyí éuü$q$é°uü$t uüsúy°qü$ü$éí $uét ú é$ • é$já ñqs°í $üwéywys q°ý í $ué$Ñ´ü$Oü°qt í ü$Pyéqésyuú ü$t u$KPZ$ZÑyé´ y°q$Ñc3K3$ué$u$Ñ$ñuú í t í $t u$i• $qñÑsqsy é$yésyq$Ñ$
$
NOTA 4. CLASES DE EFECTIVO Y EQUIVALENTES AL EFECTIVO (CÓDIGO 11.11.010) (IAS 7).
$
q3 M§ü$üu$t u$üvus°ý í $–$üó• ý qÑué°uüqÑüvus°ý í $
$$

Ovus°ý í $–$üó• ý qÑué°uüqÑüvus°ý í $	**31.12.2019 M$**	**31.12.2018 M$**
Ovus°ý í $ué$üqzq$	6: B38; :	679379:
cqÑí ü$ué$Lqésí ü$/ .$	7C3C7C3AAB	6C3 7738A:
Total efectivo y equivalentes al efectivo	**30.088.143**	**19.646.620**

Saldos en Bancos (*)	**31.12.2019 M$**	**31.12.2018 M$**
Lqésí ü$t u$• üí $vué úúqÑ	$$$$$$7B376A3 CC	$$$$$$6B375537: A
Lqésí $ñqwí $t u$r ué uvysyí ü	$$$$$$$$63 C93BA7	$$$$$$$$637693B5:
Lqésí $üusq• t qsy é	$$$$$$$$$$66; 378;	$$$$$$$$$$65; 3C65
Lqésí $ñqwí $t u$üu°yúí $t u$qxí úúí ü$ í Ñé°qúyí ü$$–$t u$qxí úúí $t u$ét uá éy‘qsy é	$$$$$$$$$$$$$635A6	$$$$$$$$$$$$$9958
Total Saldos en Bancos	**29.929.778**	**19.522.375** $

$

$

Mí ésyÑqsy é$t u$uvus°ý í $–$uó•ý qÑé°uüqÑuvus°ý í $ñúuüué°qt í üSué$uÑSuüf°qt í $t u$ùy•qsy é$yéqésyuúq$sí é$uÑ$uvus°ý í $–$uó•ý qÑé°uüqÑ$
uvus°ý í $ué$uÑSuüf°qt í $t u$Ñ¿zí $t u$uvus°ý í $

$

	31.12.2019 M$	31.12.2018 M$
Nuüs•ryuúfí $–í $üí rúuwyúí .$rqésqúyí $•°yÑ'qt í $ñqúq$Ñq$wuüPy é$t u$Ñuvus°ý í $	5	5
Y°úqüSñqúfyt qüSt u$sí ésyÑqsy é$Suvus°ý í $–$uó•ý qÑé°uüqÑuvus°ý í $	5	5
dí °q$ñqúfyt qüSt u$sí ésyÑqsy é$t uÑuvus°ý í $–$uó•ý qÑé°uüqÑuvus°ý í 3$	5	5
Ovus°ý í $–$uó•ý qÑé°uüqÑuvus°ý í $	8535BB3698	6C3 9; 3 75
Ovus°ý í $–$uó•ý qÑé°uüqÑuvus°ý í $üí°qt í $t u$Ñ¿zí $t u$uvus°ý í $	8535BB3698	6C3 9; 3 75

r3$$ cqÑí üSt u$uvus°ý í $üywévyysq°ý í üSéí $t yünî éyr Ñüü$

$

Vq$cí syut qt $á qé°yué u$üqÑí üSué$s•ué°qüSsí úúyué°uüSr qésqúyqü$–Lqésí $Oü°qt í $SLqésí $LM$$–$Lqésí $c qé°qét uú $ñúí t•s°í $t u$Ñí üS
t uñ üy°í üSt u$Mí á ñq qüSt u$cuv•úí $Pí ét í üSt u$Zué üyí éuüS–$uÑ$Oü°qt í $t u$Mkyѽ üü°yéqt í üSu°s Ñüy°qá ué°uqÑqwí $t u$ñué üyí éuüSq$Ñí üS
qvyÑqt í üSñué üyí éqt í üS3OÑ$á í é°í $t u$üü°í üS qÑúüüSéí $t yünî éyr Ñüü$ñqúq$ü•$•ü í $uüü3$

$

	31.12.2019 M$	31.12.2018 M$
cqÑí üSt u$uvus°ý í $üywévyysq°ý í üSéí $t yünî éyr Ñüü$	63 C93BA7	637693B5:
$á ñí úfu$t u$üqÑí üSt u$uvus°ý í $üywévyysq°ý í üSéí $t yünî éyr Ñüü$	5	5

$

NOTA 5. ENCAJE (CÓDIGO 12.11.010)

$

Oésqzu3$

$

Mí é$uÑí r zu°í $t u$vqúqué°y'qüSq$ué°qr yÑt qt $á éyá qt u$Ñí üSPí ét í üSt u$Zué üyí éuüS$q$ó•u$üu$Ñuvyuú$u$Ñq úf°s•Ñí $8A$t uÑ$N3V3$X $83 55$t u$6CB5 í$
ué$sí évi úá yt qt $sí é$u$Ñq úf°s•Ñí 95t u$Ña yüá í $s•u úñí $Ñuwq$Ñq$Kt á yéyü°úqt í úq$t ur u$á qé°ué úúí éqs°ý í $t u éí á yéqt í $Oésqzu$ué$sqt q$dyñí $
t u$Pí ét í $ó•u$qt á yéyü°úu$uó•ý qÑé°u$q$Ñ•éí $ñí üSs ué°í $–6* .$t u$Pí ét í $t u$Zué üyí éuüSuÑ$•q$Ñt ur uú $á qé°ué úúu$yé´ úúfyt í $ué$s•í °qü$t u$
ü°u3$Oü°q$yé´ úúüy é$üu$ qÑúqú $á •Ñyñ Ñsqét í uÑ$é á uúí $t u$s•í °qü$uó•ý qÑé°uü$ñí üSs qt q$Pí ét í $–$u$Ñ$ q$Ñí üS$t u$s yúúu$ó•u$ ü°q$ü$ué vqéuÑ$
t q$ué$ó•u$sí úúuüñí ét q$ué°úvvqü$Ñ$yéví úá qsy é3$

$

K$ñúuüñusº í $t u$qs•uú t í qsÑí $t yün•uüí ué$uÑ$yésyüí $7 $t u$Ñq úf°s•Ñí $9: $t u$Ñ3V3$83 55$t u$6CB5 í$Ñí üSyéü°ú•á ué°í üSué$Ñí üS$s•q$Ñü$ñ•ut ué$üú$
yé´ úúfyt í üS$Ñí üSPí ét í üSt u$Zué üyí éuüS$

$

q.$ d °•Ñí üS$uá yÑt í üS$ñí úNdt uüí úúú q$Qué úúq$Ñt u$Ñq$bu ñ rÑsqS í $ñí ú$u$Ñ$Lqésí $Mué°úq$Ñt u$Mkyѽ üÑ$Ñ°úqüSt u$sú t yÑí $uá yÑt qü$ñí ú$Ñí üS
cuú´ysyí üSbuwyí éqÑüü$–$Wu°úí ñí Ñ°qéí $t u$Ff ýuét q$–$e úr qéý•qsy é$Ñ$Lí éí üSt u$bu sí éí syá yué°í $uá yÑt í üS$ñí úuÑ$Sé üÑý•°í $t u$
Xí úá qÑ'qsy é$Zúu´ yüyí éq$Ñ$•$í °úqü$Sé üÑý•syí éuüSt u$Zúu´ yüy é$Ñ–$í °úí üS°•Ñí üS$uá yÑt í üS$í $wqúqé°y'qt í üS$ñí úuÑ$Oü°qt í $t u$Mkyѽ üÑ$

$

r.$ Nuñ üyÑí üSqñ$q°'í $Ñ$rí éí üÑ$–$í °úí üS°•Ñí üS$u$ñúuüué°q°y°í üSt u$•q$ñ°q$syí éuüS$uá yÑt í üS$ñí ú$é üÑý•syí éuüS$yéqésyuúqüÑ$

$

s.$ d °•Ñí üS$wqúqé°y'qt í üS$ñí ú$é üÑý•syí éuüS$yéqésyuúqüÑ$

$

t.$ Vu°úqüSt u$sú t yÑí $uá yÑt qü$ñí ú$é üÑý•syí éuüS$yéqésyuúqüÑ$

$

u.$ Lí éí üSt u$uá ñúuüqü$ñ rÑsqü$–$ñúý qt qüÑ$

$

v.$ Lí éí üSt u$uá ñúuüqü$ñ rÑsqü$–$ñúý qt qü$sqézuqr Ñüü$ñí ú$qssyí éuüS$q$ó•u$üu$Ñuvyuú$u$Ñq úf°s•Ñí 676t u$Ñq$Ñu–$X $6B359: Ñ$

$

w.$ Kssyí éuüSt u$Üí syut qt uüS$qé éyá qü$qryúf°qüÑ$

$

x.$ M•í °qüSt u$sí ét í üSt u$é´ úúüy é$–$•í °qüSt u$sí ét í üS$á •°•í üS$uwyt í üS$ñí ú$Ñq$Ñu–$X $753A67Ñ$

$

y.$ Ovus°í üSt u$sí á uúsyí $uá yÑt í üS$ñí ú$uá ñúuüqü$ñ rÑsqü$–$ñúý qt qüÑ$

$

z.$ d °•Ñí üSt u$sú t yÑí Ñ$ q$Ñúuü$í $uvus°í üSt u$sí á uúsyí Ñ$uá yÑt í üS$í $wqúqé°y'qt í üS$ñí ú$Oü°qt í üS$u°°úqézuúí üÑ$rqésí üS$ué°úq$Ñuü$í $ué°yt qt uüS
r qésqúyqü$u°°úqézuúqü$í $é°uéº qsyí éq$Ñüü$qssyí éuüS–$rí éí üS$uá yÑt í üS$ñí ú$uá ñúuüqü$u°°úqézuúqü$–$s•í °qü$t u$ñqúfysyñqsy é$uá yÑyt qü$
ñí ú$Pí ét í üSW•°•í üS–$Pí ét í üSt u$Sé´ úúüy é$u°°úqézuúí üS$•u$s•á ñÑyéqÑí $a uéí üS$í é$Ñ$ü$qúqs°uú ü°ysqü$S•u$üu qÑ$u$Ñ$b wyá ué$t u$
Sé´ úúüy é$t u$Ñí ü$Pí ét í üSt u$Zué üyí éuüSqSó•u$üu$ÑuvyuúuÑ$yésyüí $´ yw üyá í $s•qúfí 3$K$ü•$´ u''Ñ$ñqúq$uvus°í üSt u$Ñq$yé´ úúüy é$
u°°úqézuúq$Ñq$ü$Kt á yéyü°úqt í úq$ü$sí é$Ñí ü$úus•úúí üSt u$Ñí ü$Pí ét í üSt u$Zué üyí éuüS$ñí t ú é$yé´ úúfyt$ué$°•Ñí ü$úuñúuüué°q°y°í üSt u$
ét ysuü$t u$yéü°ú•á ué°í üS$yéqésyuúí üS$t uñ üy°í üSt u$sí úfí $ñq''í $á í éut qü$u°°úqézuúqü$–$ué$´ qÑúuü$u°°úqézuúí üSt u$Ñ°•Ñí $h Sf $t u$q$
Ñí –$X $6B359: $ó•u$üu°úqéüué$ué$•é$á uúsqt í $üus•ét qúyí $ví úá qÑ$éqsyí éq$Ñ$–suÑ úqü$sí é°úq°í üSt u$ñú ü°qá í üSt u$qs°ý í üS$í t í $Ñí $
s•q$ü$u$uvus•qú $ué$sí évi úá yt qt qÑq$ü$sí ét ysyí éuüS$ó•u$üu qÑuÑ$sy°qt í $b wyá ué$3$Küyá yüá í $ñqúq$Ñí üS$uvus°í üSqé°u$üu qÑqt í üS
ñí t ú é$yé´ úúfyt$ué$í °úí üS qÑúuü$u$yéü°ú•á ué°í üS$yéqésyuúí üS$uuqÑ°qü$í ñuúqsyí éuüS–suÑ úqü$sí é°úq°í üSt u$ñqú s°u$üu$yéqésyuúí Ñ$ó•u$
q•°í úysu$Ñq$c•ñuúyé°uét uésyqÑ$úú´ yí $yéví úá u$t u$Ñ$Lqésí $Mué°úq$Ñt u$Mkyѽ Ñ$–$rqzí $Ñq$ü$sí ét ysyí éuüS$ó•u$üu°qr Ñü''sq$u$Ñ$b wyá ué$t u$
Sé´ úúüy é$

$

É.$ Y°úí üS$yéü°ú•á ué°í üS$í ñuúqsyí éuüS–$sí é°úq°í üS$ó•u$q•°í úysu$Ñq$c•ñuúyé°uét ué$syq$t u$Zué üyí éuüS$ñúú´ yí $yéví úá u$t u$Ñ$Lqésí $Mué°úq$Ñ$$$
t u$Mkyѽ Ñ$

$

Ñ$ Yñuúqsyí éuüS$sí é$yéü°ú•á ué°í üS$t uúý qt í üS$ó•u$s•á ñÑyé$sí é$Ñq$ü$sqúqs°uú ü°ysqü$u$ñ qÑ$qt qü$ué$u$Ñ$yésyüí $t •í t syá í $t u$uü°uqú°s•Ñí $–$
uéuÑ$b wyá ué$t u$Sé´ úúüy é$

$

á .$ Yñuúqsyí éuüßí $sí é°úq°í üß Ó• uß°uéwqé$sí á í $í r zu°í $uÑñú üºqá í $í $á •°• í $t uß yéü°ú• á ué°í üß vyéqésyuúí üßt uß uá yüí úuüß éqsyí éqÑüíß ñuúfuéusyué°uüßqíßPí ét í $t ußZué üyí éuüíß–$ó• uß• á ñÑqé$sí é$Ñqüßsqúqs°uú ü°ysqüßüu qÑqt qüßá ut yqé°u$éí úá q$t uß$qú s°uúßwué úuqÑßó• uß t ys°qú $Ñq$c• ñuúyé°uét ué syqß$

$

é.$ Sé ü°ú• á ué°í üÑí ñuúqsyí éuüß–$sí é°úq°í üßüuñúúüué°q°ý í üßt uSqs°ý í üß yéá í r yÑqúýí üß$sqñý°qÑñúý qt í ßt u• t qSñúý qt q ßé vúquü°ú• s°• úq$–$ í °úí $°yñí $$t uSqs°ý í üßó• uSñ• ut q$t u°uúá yéqúß$uÑßb wyá ué$$t uSSé´ uúüy é3ßOÑßá ué sy éqt í $b wyá ué$uü°qr Ñus úú $Ñí üßyéü°ú• á ué°í üß í ñuúqsyí éuüß–$sí é°úq°í üßó• uSuü°qú é$q•°í úy“qt í üßñqúqÑq$yé´ uúüy é$t uSÑí üßús• úüí üßt uSÑí üßPí ét í üßt uSZué üyí éuüß–$Ñqüßsí ét ys yí éuüß ó• uS°qÑúüßyé´ uúüyí éuüß$t ur uú é$s• á ñÑú3Küyá yüá í ßqß$uqÑ°qúß$q•°í úy“qs y é$úvvuúyt qß$uÑßb wyá ué$t uSSé´ uúüy é$t ur uú $üu qÑqúß$ñ$ qÑqüßyé´ uúüyí éuüß$t yús°qüßu$yét yús°qüßuvus°• qt qüß$ué$Ñí üßqs°ý í üßqÑí üßó• uSüu$úuvyuúu$uü°qÑú°úqß$üu$Ñúüßqñ°ys qú é$sí $éí $Ñí üßÑá y°uüßq$ ó• uß$uß$uvyuúu$uÑßé á uúí $8.$t uÑqyésyüí $t syá í $t s°q´í $–$uÑqyésyüí $t syá í $éí ´uéí $t uß$uü°uß$qúº s• Ñí ß–$

$

.$ Lí éí üß$uá y°yt í üßñí úß$í ét í üßt uSyé´ uúüy é$úuv• Ñqt í üßñí úßÑq$Ñí –$X $753A673$OÑßb wyá ué$t uSSé´ uúüy é$uü°qr Ñus úú $Ñq$üßsí ét ys yí éuüß ó• uS°qÑúüßyé°úfu• á ué°í üß t ur uú é$s• á ñÑúß$

$

Ví üßyéü°ú• á ué°í üß$üu qÑqt í üßñúsut ué°uá ué°u$üuS´ qÑí úy“qé$t uSqs• uút í qMI á ñuét yí $t uSXí úá qüßt uSÑq$c• ñuúyé°uét ué sy q$t uSZué üyí éuüß üuw é$uÑ$°• Ñí $$$$$ß$Ñyr úí $$F 3$

$

K$Ñ86$t uSt ys yuá r úu$t uß756C$–$756B$ß$Ñq$$Kt á yéyü°úqt í úq$á qé°ué q$yé´ uúüy é$ué$uß$Oésqzu$–M t ywí $6736635 65.$t uS W) $: C3 5: : 3C; 7$–$W) $ 993ACC3 76 ß$uüñus°ý qá ué°u$ué$Ñí üßPí ét í üßt uSZué üyí éuüß• uSqt á yéyü°úq$t uSqs• uút í qÑüyw• yué°u$t u°qÑß$Ñ

$

$ s

	OTOb MSMSY$K.Mde KV KV$$$$$$$$8636737 56C		OTOb MSMSY$K.XdOb SYb KV$$$$$$$$8636737 56B	
	W)	M• YdKc	W)	M• YdKc
673 5653 565$Oésqzu$á qé°ué yt í $ué$uÑPí ét í $t uSZué üyí éuüß$ lyñí $K.	: 37893A85	65C3B3 : IB9	83C9; 3A; 6	CC3 9; I57
673 5653 575$Oésqzu$á qé°ué yt í $ué$uÑPí ét í $t uSZué üyí éuüß$ lyñí $L	6; 37693997	8B539B6 I; 8	6635BA3B5;	85: 38C7IC6
673 5653 585$Oésqzu$á qé°ué yt í $ué$uÑPí ét í $t uSZué üyí éuüß$ lyñí $M	6B3 ; : : 37; ;	75B3A7BIC6	693 9; 3 B7	6C53B9C I: 6
673 5653 595$Oésqzu$á qé°ué yt í $ué$uÑPí ét í $t uSZué üyí éuüß$ lyñí $N	653B: 73 A;	8553A991A;	B3A: : 3 9;	7AC3965 IBC
673 5653 5: 5$Oésqzu$á qé°ué yt í $ué$uÑPí ét í $t uSZué üyí éuüß$ lyñí $O	B35BB3C9B	6663 5658B	; 39; 835 7;	CB3 781A6
12.000 TOTAL ENCAJE MANTENIDO POR LA ADMINISTRADORA	**59.055.962**		**44.799.521**	

$

y3 Zí Ñ°ysq$t uSuusí éí syá yué°í $t uSyéwúuüí üßñí úß$é´ uúüy é$t ul$uéqzu–s t ywí $6636635 75.$

$

Vq$yé´ uúüy é$t ul$Oésqzu$ué$s• í °qüßt uSÑí üßúüñus°ý í üßPí ét í üßt uSZué üyí éuüß wué úú $ué°ú u$uÑ6t uSué úúí $–$uÑ86t uSt ys yuá r úu$t uS756C$• éq$ • °yÑt qt $t uS W) $A; 763B9; $–$ué°ú u$uÑ$6$t uSué úúí $–$uÑ86t uSt ys yuá r úu$t uS756B$• éq$• °yÑt qt $t uS W) $A; 935 BB$sí á í $sí é üus• ué$yq$t ul$ úsí éí syá yué°í $t uSÑqüß$´ qúyqs yí éuüß ué$u Ñ´ qÑí üßt uSÑqüß$• í °qüßá qé°ué yt qü$–$wqé ésyq üßt uS• qñý°qÑßuq Ñ°qt qüß8Oü°u$´ qÑí üßúu$á • uü°úq$ué$Ñq$s• ué°q$ b ué°qr yÑt qt $t ul$Oésqzu $M t ywí $6636635 75. ßt ul$Oü°qt í $t uSb uü• Ñqt í üß–$ú u$t u°qÑq$q$sí é°yé• qsy é$ñí úßl yñí $t uSPí ét í ß$

$

	OTOb MSMSY		dbSWOc dbO	
	KMde KV W)	KXdOb SYb W)	KMde KV W)	KXdOb SYb W)
8636635 753 565$$b ué°qr yÑt qt $Oésqzu$Pí ét í $t uSZué üyí éuüß lyñí $K.	AC83 9AC	-6783C; : .	7B53 3B89	-6A: 3BAA
8636635 753 575$$b ué°qr yÑt qt $Oésqzu$Pí ét í $t uSZué üyí éuüß lyñí $L	736; : 37BA	-68: 3 67.	: 783 57:	-7CC3 ; 7.
8636635 753 585$$b ué°qr yÑt qt $Oésqzu$Pí ét í $t uSZué üyí éuüß lyñí $M	73 5C3587	7B83 8A	6; C3C6B	-B 3975.
8636635 753 595$$b ué°qr yÑt qt $Oésqzu$Pí ét í $t uSZué üyí éuüß lyñí $N	638: ; 3 : A	8993 98	-7573 A; .	; : 3BC6
8636635 753 5: 5$$b ué°qr yÑt qt $Oésqzu$Pí ét í $t uSZué üyí éuüß lyñí $O	; CA9C6	8C: 3A5:	-87: 3 87.	BB3 87
31.11.020 RENTABILIDAD DEL ENCAJE	**7.621.846**	**764.408**	**445.569**	**(406.436)**

NOTA 6. INGRESOS ORDINARIOS (Código 31.11.010) (IAS 18)

q3$$é wúuüí üßñí úß$í á yüyí éuüß$ Mñqüu$ t ywí $8636635 653565.$

$

Oé$$í é ví úá yt qt qÑí $uü°qr Ñus yt í $ué$uÑN3V3$X $83 55$t uS6CB5$Ñq$Kt á yéyü°úqt í úq$yué u$t uúus xí q• éq$ßu°úyr • sy é$uü°qr Ñus yt q$üí r úu$Ñq$r qüu$ t u$í á yüyí éuüß$t uS• qúwí $t uSÑí üßqvyÑqt í üß$$

$

Oü°qüß$í á yüyí éuüß$uü° é$t uü°yéqt qüßq$Ñyyéqésyqá yué°í $t uSÑq$Kt á yéyü°úqt í úq$ýés Ñ–uét í Ñq$qt á yéyü°úqs y é$t u$Ñí üßPí ét í üßt uSZué üyí éuüß$t uS Ñq$üß• ué°qüßt uSs qñý°qÑ°qsy é$yét ý yt • qÑ$t uSÑí üßüyü°uá qüßt uSñué üyí éuüß$t uS´ uzu“ß yé´ q$yt u“$–$üí r úu´ ý ués yq$–$t u$Ñüyü°uá q$t uSr ué uys yí üß wqúqé°y“qt í üßñí úß$Oü°qt í ß$uÑqwí $t uSÑí úyá q$t uÑ$í é°úq°í $t u$üuw• ü$ñqúq$ué°úúqüßqt yuué sy q$•• u$üuü• Ñu$ué°úu$u$ qñý°q$Ks usüqüyí $ñqúq$ vyé qésyqüß$Ñq$üß$ñué üyí éuüß$t uS yé´ q$yt u“$–$üí r úu´ ý ués yq$–$Ñq$Si• á q$t ul$ qñý°q$qs• á • Ñqt í $ñí úß$uÑ$qvyÑqt í $–$u$L í éí $t uS b usí éí syá yué°í $–$Ñq$ qt á yéyü°úqs y é$t uSÑq$üß$t uá üßñúüü°qs yí éuüß$• uSüü°qr Ñus u$Ñq$Vu–3$

$

$

Nu$S6$tu$u$tu$756C$q$S6$tu$ysyuá rúu$tu$756C$D			
	COMISION	COMISION	Periodo
Conceptos	*	Fija $	de Vigencia
6 ZYb$MYdSj KMSYXOc$WOXcee KVOc			
KvyÑqt íü$Nuñuét yué°uü	616;	5	562756C$2672756C
KvyÑqt íü$Ñét uñuét yué°uü	616;	5	562756C$2672756C
7 ZYb$lb KcZKc YcSOXdbOSPYXNYc$q$sí é°qü$ uÑ$uús u6$qüñqüí$ué$Sı éSq íSıqÑét qúyí.	5155	5	562756C$2672756C
8 ZYb$bOdSb YcSZb YQb KWKNYc$lSbOXdKSlOWZYb KV$			
ZYb MDXde KV$ñí úsué°qzu$üí rúu$Ñ$ñuéüy é.	5	5	562756C$2672756C
9 ZYb$KNWSXScdb KMS XSNO$VK$Me OXdK$NO8KRYbb YSf YVe XdKbSY			
ZYb MDXde KV$ñí úsué°qzu$ uÑ$qÑí S	516;	5	562756C$2672756C
: ZYb$KZYbdOc$NO8$XNOWXSj KMS XSYLVSQKdYb$KSY$ceedSile dSf K			
ZYb MDXde KV$ñí úsué°qzu$üí rúu$Ñ$ñ íé°íSıuÑqñí üfu.	5155	5	562756C$2672756C
; ZYb$KNWSXScdb KMS XSNO$KRYbbYSZbOf Sc$YXKVSf YVe XdKbSY			
Zíúsué°•qÑñí ü$qıá yéyüí°úqsy é$ıuÑqÑí$ıqyÑqt íSKJPZ3$ZÑjé´ÿqÑc3K3	516;	5	562756C$2672756C
Zíúsué°•qÑñí ü$qıá yéyüí°úqsy é$ıuÑqÑí$ıSéíSıqyÑqt íSKJPZ3$ZÑjé´ÿqÑc3K3	51t9	5	562756C$2672756C
A ZYb$lb KXcPOb OXM$KS$NO8NOZYcSlYc$NO8KRYbbYSZbOf Sc$YXKVSf YVe XdKbSY			
PSIK$ü•á q$yqqÑí ü$ñuúqsy é.	5355	6398A	562756C$2672756C
B SZYb$lb KXcPOb OXM$KS$NO8MYdSj KMSYXOc$NO8KPSVSKNYSf YVe XdKbSY$			
PSIK$ü•á q$yqqÑí ü$ñuúqsy é.	5355	6365 5	562756C$2672756C

Nu$S6$tu$u$tu$756B$q$S6$tu$ysyuá rúu$tu$756B$D			
	COMISION	COMISION	Periodo
Conceptos	*	Fija $	de Vigencia
6 ZYb$MYdSj KMSYXOc$WOXcee KVOc			
KvyÑqt íü$Nuñuét yué°uü	5196	5	562756B$25A2756B
KvyÑqt íü$Ñét uñuét yué°uü	5196	5	562756B$25A2756B
KvyÑqt íü$Nuñuét yué°uü	616;	5	5B2756B$2672756B
KvyÑqt íü$Ñét uñuét yué°uü	616;	5	5B2756B$2672756B
7 ZYb$lb KcZKc YcSOXdbOSPYXNYc$q$sí é°qü$ uÑ$uús u6$qüñqüí$ué$Sı éSq íSıqÑét qúyí.	5155	5	562756B$2672756B
8 ZYb$bOdSb YcSZb YQb KWKNYc$lSbOXdKSlOWZYb KV$			
ZYb MDXde KV$ñí úsué°qzu$üí rúu$Ñ$ñuéüy é.	617:	5	562756B$25A2756B
ZYb MDXde KV$ñí úsué°qzu$üí rúu$Ñ$ñuéüy é.	5	5	5B2756B$2672756B
9 ZYb$KNWSXScdb KMS XSNO$VK$Me OXdK$NO8KRYbb YSf YVe XdKbSY			
ZYb MDXde KV$ñí úsué°qzu$ uÑ$qÑí S	51t5	5	562756B$25A2756B
ZYb MDXde KV$ñí úsué°qzu$ uÑ$qÑí S	516;	5	5B2756B$2672756B
: ZYb$KZYbdOc$NO8$XNOWXSj KMS XSYLVSQKdYb$KSY$ceedSile dSf K			
ZYb MDXde KV$ñí úsué°qzu$üí rúu$Ñ$ñ íé°íSıuÑqñí üfu.	5155	5	562756B$2672756B
; ZYb$KNWSXScdb KMS XSNO$KRYbbYSZbOf Sc$YXKVSf YVe XdKbSY			
Zíúsué°•qÑñí ü$qıá yéyüí°úqsy é$ıuÑqÑí$ıqyÑqt íSKJPZ3$ZÑjé´ÿqÑc3K3	59A	5	562756B$25A2756B
Zíúsué°•qÑñí ü$qıá yéyüí°úqsy é$ıuÑqÑí$ıqyÑqt íSKJPZ3$ZÑjé´ÿqÑc3K3	516;	5	5B2756B$2672756B
Zíúsué°•qÑñí ü$qıá yéyüí°úqsy é$ıuÑqÑí$ıSéíSıqyÑqt íSKJPZ3$ZÑjé´ÿqÑc3K3	51t9	5	562756B$2672756B
A ZYb$lb KXcPOb OXM$KS$NO8NOZYcSlYc$NO8KRYbbYSZbOf Sc$YXKVSf YVe XdKbSY			
PSIK$ü•á q$yqqÑí ü$ñuúqsy é.	5355	6398A	562756B$2672756B
B SZYb$lb KXcPOb OXM$KS$NO8MYdSj KMSYXOc$NO8KPSVSKNYSf YVe XdKbSY$			
PSIK$ü•á q$yqqÑí ü$ñuúqsy é.	5355	6365 5	562756B$2672756B

$

r3$Zí Ñ^ysqı$tu$ûusí éí syá yué°í tuyéwúuüí üS$ñí ú$sí á yüyí éuü$$

$

Oü°qü$sí á yüyí éuü$xqé$ûyt íSt u´ué wqt qü$t u$qs•uút íSqÑqü$t yüñí üysyí éuü$ó•u$uü°qr Ñsu$uÑ$Mí á ñuét yí$t u$Xí úá qü$t u$Ñq$c•ñuúyé°uét ués yq$t u$ Zué üyí éuü$Sí $ñí ú$qó• Ñqó•u$Ñq$á íty wyó•u$í $úuuá ñÑqsu3$Nu$°qÑwí úá qI$uü°q$Kt á yéyü°úqt íúqSqñÑs q$Ñqü$üyw•yué°uü$ñí Ñ^ysqü$ñqúq$uÑ$ úusí éí syá yué°í $t u$ü•ü$yéwúuüí üS$ñí ú$sí á yüyí éuü$ÜI$Vi ü$yéwúuüí üS$t u$Ñq$cí syut qt $üí é$úusí éí syt íü$üí rúu$r qüu$ñuús yr yt qI$•éqS°u“$qsúut y°qt íS ÑüS qÑúuü$ué$Ñü$Mí ét íü$t u$ñué üyí éuü3Otí°í $uü$Ñ ü$yéwúuüí üS$ñuús yr yt íü$ué$s•qÑ•yuú$á uü$s í úuuñí ét ué$ñúyésyñqIÑí ué°u$q$Ñq$ú$sí á yüyí éuü$ sí rúqt qüqÑü$sí °y°qé°uü$ñí ú$ı•$íº y‘qs y é$t u$Ñ$u uü$q$é°uúyí ú$$

$

s3$$éwúuüí üS$ñí ú$sí á yüyí éuü$$

$

O1$°í °qÑ$t u$y éwúuüí üS$ñí ú$sí á yüyí éuü$sí rúqt íüS$ñí ú$Ñq$Kt á yéyü°úqt íúq$qÑ$ü$Pí ét íü$t u$Zué üyí éuü$ó•u$qt á yéyü°úq$qÑ$86$t u$t ysyuá rúu$t u$756C$ –$756B$ı•u$t u$W) $.:3C6B36CB$–$W) $8A3 653 :5$úuüñus°ý qá ué°u$Sá íé°í ü$ó•u$üu$ñúuüué°qé$ué$Ñí ü$Otí°qt íü$Mí á ñÑá ué°qúyí ü$yy.$t u°qÑ$t u$$éwúuüí $ñí ú$ Mí á yüy é$Ñ$ı°úqLMí ésyÑqsy é$t u$$éwúuüí üS$ñí ú$Mí á yüyí éuü$t u$Ñq$POMe I$s t ywí $A7365 3B5$Y°úqü$á uéí ü.3$

$

t3$Mí á yüyí éuü$ñí ú$sí rúqú$sÑqüu$s t ywí $6636635: 53576.$$

$

K1$86$t u$t ysyuá rúu$t u$756C$–$756B$Ñq$cí syut qt $éí $ñúuüué°qSıqÑí üS$ñí ú$uü°u$sí ésuñ°í 3$

$

u3$Y°úqü$ñí Ñ^ysqü$t u$ýéwúuüí üS$út yéqúyí ü$$

$

Vq$á u°í t íÑwq$t u$ûusí éí syá yué°í $t u$ñúuü°qsy é$t u$ûuú ysyí ü$–$t °úí ü$ýéwúuüí üS$út yéqúyí ü$ qúyí ü$ûuüI$Ñqü$ñúuü°qsyí éuü$q$KPMS$Mkyñ$$$$$üí é$ úusí éí syt qü$üí rúu$r qüu$t u´uéwqt q$í t íü$Ñü$ °úí ü$ýéwúuüí üS$út yéqúyí ü$ qúyí ü$üí é$üí rúu$r qüu$ñuús yr yt q$üuw é$u$üyw•yué°u$t u°qÑuI

$

$

Sévúuüí üSí út yéqúýí üS-MÑqüu$8636635650535753565.	SZúuüº qsy é$t uSüuúˊ ysyí üS-M t ywí $8636635650535753565.			
Mí ésuñ°í	Ozuús ysyí $ Ks°• qÑ$$$$$$$$ W)	Ozuús ysyí $ Ké°uúýí ú$$$$$$$ W)	dúýá uüº úu$ Ks°• qÑ$$$$$$$ W)	dúýá uüº úu$ Ké°uúýí ú$$$$$$$ W)
Zúuüº qsyí é$t uSüuúˊ ysyí KPMMvkyÑ$$$	73: 8C	737B5	B: 7	;85

Sévúuüí üSí út yéqúýí üS-MÑqüu$8636635650535753575.	S$évúuüí üSñí ú$uusqúwí üS-$$sí üºqüt uSsí r úqé“qüS-M t ywí $8636635650535753575.			
Mí ésuñ°í	Ozuús ysyí $ Ks°• qÑ$$$$$$$ W)	Ozuús ysyí $ Ké°uúýí ú$$$$$$$ W)	dúýá uüº úu$ Ks°• qÑ$$$$$$$ W)	dúýá uüº úu$ Ké°uúýí ú$$$$$$$ W)
Sévúuüí üSñí ú$uusqúwí üS-$sí üºqüt uSsí r úqé“qü	7593; 78	6873697	A73B69	893C5;

Sévúuüí üSí út yéqúýí üS-MÑqüu$8636635650535753595.	b uÑó• yt qsyí é$ñí üyºý qSñí ú$cuwB$é´3$i $cí r úu´ý uésyq$-M t ywí $8636635650535753595.			
Mí ésuñ°í	Ozuús ysyí $ Ks°• qÑ$$$$$$$ W)	Ozuús ysyí $ Ké°uúýí ú$$$$$$$ W)	dúýá uüº úu$ Ks°• qÑ$$$$$$$ W)	dúýá uüº úu$ Ké°uúýí ú$$$$$$$ W)
b uÑó• yt qsyí é$ñí üyºý qSñí ú$cuwB$é´3$i $cí r úu´ý uésyq	6: 3ACC	6C3C: 6	63669	639: 7

Sévúuüí üSí út yéqúýí üS-MÑqüu$8636635650535753535: 5.	S$évúuüí üSñí ú$sí °ý“qsyí éuüS$qt ysyí éqÑüS-M t ywí $8636635650535753535: 5.			
Mí ésuñ°í	Ozuús ysyí $ Ks°• qÑ$$$$$$$ W)	Ozuús ysyí $ Ké°uúýí ú$$$$$$$ W)	dúýá uüº úu$ Ks°• qÑ$$$$$$$ W)	dúýá uüº úu$ Ké°uúýí ú$$$$$$$ W)
Sévúuüí üSñí ú$sí °ý“qsyí éuüS$qt ysyí éqÑüü	6A53687	65; 39: B	: 637CB	9; 3 98

Sévúuüí üSí út yéqúýí üS-MÑqüu$8636635650535753655.	SY°úí üS$uüº Ñ$qt í üS qúýí üS$ uS$ ñuúqsy é$-M t ywí $8636635650535753655.			
Mí ésuñ°í	Ozuús ysyí $ Ks°• qÑ$$$$$$$ W)	Ozuús ysyí $ Ké°uúýí ú$$$$$$$ W)	dúýá uüº úu$ Ks°• qÑ$$$$$$$ W)	dúýá uüº úu$ Ké°uúýí ú$$$$$$$ W)
$Y°úí üS$uüº Ñ$qt í üS qúýí üS$ uS$ ñuúqsy é	7783598	A837; C	8737: C	699

$

NOTA 7. CUENTAS POR COBRAR A LOS FONDOS DE PENSIONES

$

O$Ñ$iyw• yué°u$• qt úí $ñúüüué°q$Ñ'üS$üqÑí üS$ uS$q$$ñqüu$$ t ywí $8636635: 535853$qt86 uS$ ysyuá r úu$ uS756C$-$756B3

$

CUENTAS POR COBRAR A LOS FONDOS DE PENSIONES
al 31 de diciembre de 2019

	Fondo Tipo A	Fondo Tipo B	Fondo Tipo C	Fondo Tipo D	Fondo Tipo E
	M$	M$	M$	M$	M$
Pyéqésyqá yué°í $Mqúwí üSLqésqúýí üS/.	5	5	$$$$$$$$$

$

NOTA 9. INVENTARIOS (CODIGO 11.11.070)

Ví üS´ué°qúýí üSiuSñúüüué°qéS qÑúý"qtí üSt uSqs•uútí SqSÑSt uüsúýÑí SuéSXí °qS$S. lS-Si•St u°qlÑuSuüSuÑiyw•yué°ulS

$

MÑqüuüSt uSSé´ué°qúýí üS	31.12.2019 M$	31.12.2018 M$
Y°úí üSSé´ué°qúýí üS	SSSS

$
M•ué°qüŠní úŠnqwqúq$ué°yt qt uüŠuÑ$sýí éqt qü$ °uá ü$s tywí üŠ7636635: 5$-$7736635: 5.$$
K Ñ86t u$t ysyuá r úu$t u$756C$-$756B Š Ñ$q$cí syut qt $uuwÿü°úq$iqÑí $ní úŠuü°u$sí ésuñ°í Š-$i•$t u°qÑ$uüŠuÑ$ÿw• yué°ul$
$

Servicios Varios con Entidades Relacionadas

b e d $	cí syut qt $	ZÑ¶°í $	Mí ét ysýí éuü$	Mí úýué°u$		Xí $í úýué°u$	
				8626727 56C$$$$$ W)	8626727 56B$$$$$ W)	8626727 56C$$$$$ W)	8626727 56B$$$$$ W)
C; 3C7C38C525	cuú ysýí ü$t u$Kt á yéyü°úqsy é$ Zúu´ yüýí éqÑc3K3	6$ú uü	cuú ysýí $t u$b usuñsy é$ t u$ZÑéyÑ$qüŠcuú ysýí $$ Mí á ñ•°qsýí éqÑ	7963; ; 9	6: 73857	5	5
Sub-Total				**241.664**	**152.302**	**0**	**0**

Préstamos con Empresa Relacionada

b e d $	cí syut qt $	ZÑ¶°í $	Mí ét ysýí éuü$	Mí úýué°u$		Xí $í úýué°u$	
				8626727 56C$$$$$ W)	8626727 56B$$$$$ W)	8626727 56C$$$$$ W)	8626727 56B$$$$$ W)
O°úqézuúí -/.	dúqéüí suqé$Rí Ñ¶yév$ Mí ñní úq°ýí é	8$q ú í ü	Zú ü°qá í	9367B5; A	C37A;	5	83B76378:
Sub-Total				**4.128.067**	**9.276**	**0**	**3.821.235**
Total				**4.369.731**	**161.578**	**0**	**3.821.235**

$
-/.$Mí é$usxq85t u$t s°•r úu$t u$756A$iu$uÑur ú $uÑ$sí é°úq°í $t u$á •°•í $sí éÑq$üí syut qt $dúqéüí suqé$Rí Ñ¶yév$Mí ñní úq°ýí é$ÑuÑq$syýí éqt q$sí é$uÑ$ qssýí éyü°q$sí é°úí Ñ$t ú í ú$Küüys•úq"¶ýí éy$Qué úúqÑ¶$c ñK3$OÑ$á í é°í $t u$Ñ$sú t yŠí $uüŠt u$e cN$i 3 $á yÑ$éuü3$$Mí é$usxq$7A$t u$éí ´yuá r úu$t u$756A$ v•u$ú usyr yt í $Ñq$Ñ úyá uúq$Ñí úsy é$t u$uü°u$Ñú üº qá í $t u$e cN$63C555 555 55$-$uÑ$iqÑí $t u$e cN$83 555 555 55$üu$ú usyr y $uÑ$78$t u$wur úuúí $t u$ 756B$Ñ$á í t qÑyt qt $t u$Ñ$sú t yŠí $uüŠr•Ñu°$ñqúq$uÑ$sqñ'y°qÑ$s•–í $t u$ñÑq"í $t u$´ ués yá yué°í $uüŠt u$8; $á uüuüŠ–$sí é$qá í úfy'qsy é$qé•q$$t u$ yé°uúuüuüÑ$s•–q$°qüq$t u$yé°uú üŠqé•q$uüŠt u$7 I: A* Ist qét í $s•á ñÑýá yué°í $qŠÑüŠKúP s•Ñ üŠX ü3$99$–$BC$t u$Vu–$X $6B359; $t u$cí syut qt uüŠ Ké éyá qüŠní úŠÑí $ö•u$Ñq üŠ$úqéüqssýí éuüŠsí é$ñqúPuüŠuÑ$syýí éqt qüŠüí é$uó•ý qÑué°uüŠq$Ñq üŠö•u$iu$ qé$ué$úqéüqssýí éuüŠ$xusxqüŠ$ué$sí ét ysýí éuüŠ t u$ét uñué t ué sy q$á •°•q$ué°uu$ñqúPuüŠéí $uuÑ$syýí éqt qü$

$

c) Detalle de partes relacionadas y transacciones con partes relacionadas.$

$

Vqüš$úqéüqssýí éuüŠüywéywysq°ý qüŠsí é$ué°yt qt uüš–$sí é$ñuúüí éqüŠé q°•úqÑüŠuÑ$syýí éqt qüÑ$t u$qs•uút í $sí é$Ñí $t yüñ•uüº í $ué$uÑ$°•Ñ$h f $t u$Ñq$ Ñ–$X $6B359: $üí é$Ñq üŠ$üywé yué°uüÑ$

				Ouús ysýí		d úýá uüº úu	
				K s°•q Ñ	K é°uúýí ú	K s°•q Ñ	K é°uúýí ú
$cí syut qt $	$b e d $	$Xq°•úqÑé"q$t u$ Ñq$uÑ$syýí é$	$Nuús úýñ sy é$t u$Ñq$°úqéüqssy é$	$Ouús°í $ué$ úuü•Ñqt í ü$$$$$ -squ úí ü.4qr í éí $$ W) $	$Ouús°í $ué$ úuü•Ñqt í ü$$$$$ -squ úí ü.4qr í éí $$ W) $	$Ouús°í $ué$ úuü•Ñqt í ü$$$$$ -squ úí ü.4qr í éí $$ W) $	$Ouús°í $ué$ úuü•Ñqt í ü$$$$$ -squ úí ü.4qr í éí $$ W) $
$cí syut qt $Kt á yéyü°úqt í úq$t u$ Pí ét í $t u$Mu úqé°q$t u$Mxy Ñ$$$$$ e3K3$	$A; 378A37982: $	$Mí Ñ¶wqt q$	$cuú ysýí $t u$M•ü°í t yq$–$Mí éü•Ñq$ q$Kús xý í $	73: 8C	737B5	B: 7	; 85
$cuú ysýí $t u$Kt á yéyü°úqsy é$ Zúu´ yüýí éq$e3K3$	$C; 3C7C38C525$	$Mí Ñ¶wqt q$	$cuú ysýí $b usuñsy é$t u$ZÑéyÑ$qüŠ cuú ysýí $Mí á ñ•°qsýí éq$	-635B3976.	-6367; 368; .	-7: 839: C.	-7; C38: 7.
$dúqéüí suqé$Rí Ñ¶yév$ Mí ñní úq°ýí é$	$O°úqézuúí $	$Wq°úý"$$$$$ Mí á é$	$Pyé qésyqá yué°í $sí é$Zú ü°qá í $	-6AA3B6: .	-BA36A7.	-6553 6: A.	-7; 37A9.

$

$

d) Remuneraciones recibidas por el personal clave de la gerencia por categoría.

Nué°úí $t uÑñuúüí éqÑ%Ñý´ us uÑq$Kt á yéyü°úqt í úq$iu%$í éüyt uúqé$Quúué°uüÜ%c•r2Quúué°uüÜ$Pyüs qÑ%M é°úqÑíú$–$Yvysyq Ñ$t u$M•á ñÑá yué°í 3$
Vqü$úá •éuúqsyí éuü$úusyr yt qü$ñí ú$uÑ$ñuúüí éqÑ%Ñý´us t uÑq$Kt á yéyü°úqsy é$ué$°í °q Ñ$–$ñqúq$sqt q$•éq$t u$Ñq$ü$ùyw•yué°uü$%Ñqüyvysqsyí éuü$uü$
Ñq$ùyw•yué°uÜ$

$

	Ejercicio		Trimestre	
	Actual M$	Anterior M$	Actual M$	Anterior M$
buá •éuúqsyí éuü$úusyr yt qü$ñí ú$uÑ$ñuúüí éqÑ%Ñý´us t uÑq$wuúésyq Ñqüqüyí ü$	737C937797	63;693676	;9C3;57	99;39:
buá •éuúqsyí éuü$úusyr yt qü$ñí ú$uÑ$ñuúüí éqÑ%Ñý´us t uÑq$wuúésyq Ñxí éí úqüyí ü$t u$yt á yéyü°úqt í úuü$	5	5	5	5
buá •éuúqsyí éuü$úusyr yt qü$ñí ú$uÑ$ñuúüí éqÑ%Ñý´us t uÑq$wuúésyq Ñs í úussyí éuü$t u$ qÑí ú$–$r uéuvysyí ü$éí $a í éu°qüyí ü$	5	5	5	5
buá •éuúqsyí éuü$úusyr yt qü$ñí ú$uÑ$ñuúüí éqÑ%Ñý´us t uÑq$wuúésyq Ñr uéuvysyí ü$q$sí üñí $ñ Ñ“í $ñqúq$Ñü$uá ñÑqt í ü$	5	5	5	5
buá •éuúqsyí éuü$úusyr yt qü$ñí ú$uÑ$ñuúüí éqÑ%Ñý´us t uÑq$wuúésyq Ñr uéuvysyí ü$ñí ü°2uá ñÑí $	5	5	5	5
buá •éuúqsyí éuü$úusyr yt qü$ñí ú$uÑ$ñuúüí éqÑ%Ñý´us t uÑq$wuúésyq Ñ$ °üí ü$r uéuvysyí ü$q$Ñqüwí $ñ Ñ“í $	5	5	5	5
buá •éuúqsyí éuü$úusyr yt qü$ñí ú$uÑ$ñuúüí éqÑ%Ñý´us t uÑq$wuúésyq Ñr uéuvysyí ü$ñí ú$uú yéqsy é$	C585$AB	7;A;88	7C53;67	663;8A
buá •éuúqsyí éuü$úusyr yt qü$ñí ú$uÑ$ñuúüí éqÑ%Ñý´us t uÑq$wuúésyq Ñqwí ü$r qüqt í ü$ué$qssyí éuü$	5	5	5	5
buá •éuúqsyí éuü$úusyr yt qü$ñí ú$uÑ$ñuúüí éqÑ%Ñý´us t uÑq$wuúésyq Ñ$ °üí ü$	5	5	5	5
dí °q Ñ$uá •éuúqsyí éuü$úusyr yt qü$ñí ú$uÑ$ñuúüí éqÑ%Ñý´us t uÑq$wuúésyq$	836CA8875	63BB63A:9	C953769	9:B66B7

$

e) Explicación de los términos de la fijación de precios de las transacciones con partes relacionadas.

M é$usxq$85$t u$t s°•r úu$t u$756A$üu$suÑr ú $uÑ$sí é°úq°í $t u$á •°•í $s í é$Ñq$üí syut qt $dúqéüí suqé$Rí Ñ'yévs$M ü ñí úq°yí é$ü$uÑq$syí éqt q$s í é$
u Ñq$ssyí éyü°q$s í é°úí Ñ$t í ú$Küüys•úq“'yí é$Qué uúqÑ%c ñK3$OÑ$á í é°í $t u Ñ$ú t yº í $uü$t u$c cN$3 3 $á yÑ$éuü3$M é$usxq$7A$t u$ëí ´yuá r ú u$t u$
756A$%•u$üusyr yt í Ñq$Ñ$ñúyá uúqÑ$ñí úsy é$t u$uü°u$ñú ü°qá í $t u$e cN$63C553555155$–$uÑ$üqÑí $t u$e cN$83;553555155$üu$üusyr y $uÑ$78$t u$
vur úuúí $t u$756B1$Ñq$á í t qÑt qt $t u Ñ$ú t yº í $uü$r •Ñá°$ñqúq$uÑ$sqñy°q Ñ$•–í $t u$ñ Ñq“í $t u$´ués yá yué°í $uü$t u$8;$á uüuü$–$sí é$qá í ú°y“qsy é$
qé•q Ñ$t u$yé°uúuüuü$%•–q$°qüq$t u$yé°uú ü$qé•q Ñ$uü$t u$71 A* 3$Zqúq$uü°qüs$qúqs°uú ü°ys qü$t u$ú t yº í $-vusxq$–$sí ét ysyí éuü.$–$ñ•$°qüq Ñu
í r üuú' q$ó•u$üu$t q$s•á ñÑá yué°í qÑí ü$Kú' s•Ñí ü$X ü3$99$–BCt u$Vu–$X $6B359; $t u$cí syut qt ü$K é yá qü$ñí ú$Ñ$só•u$Ñq ü$
°úqé üqssyí éuü$sí é$ñqú'uü$úuÑq$syí éqt qü$üí é$uó•ý q Ñé°uüqÑq ü$ó•u$üu$t qé$ué$°úqéüqssyí éuü$xusxqü$ué$sí ét ysyí éuü$t u$yét uñuét uésyq$
á •°•q$ué°úu$ñqú'uü$éí $úuÑq$syí éqt qü$–$q$ñúusyí ü$–$sí ét ysyí éuü$t u$á uúsqt í 3$

NOTA 11. IMPUESTOS

q$Ks°ý í ü$ñí ú$á ñ•uü'í ü$t yuúyt í ü3$
$
q36$Ks°ý í ü$ü'í r úu$á ñ•uü'í ü$t yuúyt í ü$ú$usí éí syt í ü3$-M t yw ü$673663665.$

$

	31.12.2019 M$	31.12.2018 M$
Ks°ý í ü$ñí ú$á ñ•uü'í ü$t yuúyt í ü$úuÑq°ý í üqt uñúsyqsyí éuü$	5	5
Ks°ý í ü$ñí ú$á ñ•uü'í ü$t yuúyt í ü$úuÑq°ý í ü$q$pá í ú'y“qsyí éuü$	5	5
Ks°ý í ü$ñí ú$á ñ•uü'í ü$t yuúyt í ü$úuÑq°ý í ü$q$ps•á •Ñqsyí éuü$–í $t u´ué wí ü.$	5	5
Ks°ý í ü$ñí ú$á ñ•uü'í ü$t yuúyt í ü$úuÑq°ý í ü$q$ñú´ ýüyí éuü$	A673?9CB	8;53?9A
Ks°ý í ü$ñí ú$á ñ•uü'í ü$t yuúyt í ü$úuÑq°ý í ü$q$sí é°úq°í ü$t u$ú í éut q$u°°úqézúq$	5	5
Ks°ý í ü$ñí ú$á ñ•uü'í ü$t yuúyt í ü$úuÑq°ý í üqr Ñwqsyí éuü$ñí ú$r uéuvysyí ü$ñí ü°2uá ñÑí $	5	5
Ks°ý í ü$ñí ú$á ñ•uü'í ü$t yuúyt í ü$úuÑq°ý í ü$q$íu´ q Ñúy“qsyí éuü$t u$ñú ñyut qt ü$ñ$ñq é°q$–$uó•yñí $	5	5
Ks°ý í ü$ñí ú$á ñ•uü'í ü$t yuúyt í ü$úuÑq°ý í ü$q$íu´ q Ñúy“qsyí éuü$t u$ñú ñyut qt ü$ñ$ q$é´uúüy é$	5	5
Ks°ý í ü$ñí ú$á ñ•uü'í ü$t yuúyt í ü$úuÑq°ý í ü$q$íu´ q Ñúy“qsyí éuü$t u$qs°ý í ü$yé°qéwr Ñü$	5	5
Ks°ý í ü$ñí ú$á ñ•uü'í ü$t yuúyt í ü$úuÑq°ý í ü$q$íu´ q Ñúy“qsyí éuü$t u$yéü'ú•á ué°í ü$vyéqésyuú ü$	5	5
Ks°ý í ü$ñí ú$á ñ•uü'í ü$t yuúyt í ü$úuÑq°ý í üqñ út yt qü$vüsqÑü$	5	5
Ks°ý í ü$ñí ú$á ñ•uü'í ü$t yuúyt í ü$úuÑq°ý í üqú t yº í ü$vüsqÑü$	5	5
Ks°ý í ü$ñí ú$á ñ•uü'í ü$t yuúyt í ü$úuÑq°ý í ü$q$íu´ q Ñúy“qsyí éuü$t u$Ñqüü$•í °qü$t u$Ñ$Oésqzu$ó•u$q é$éí $kqé$ñyt í $uéqzuéqt qü$	5	5
Ks°ý í ü$ñí ú$á ñ•uü'í ü$t yuúyt í ü$úuÑq°ý í üq °üí ü$	;;35A:	:93797
dí °q Ñ$qs°ý í ü$ñí ú$á ñ•uü'í ü$t yuúyt í ü$	AAB3:A8	9693ABC

$

$

q37$$ Sá ñí úfuSúuÑ[°ý í qñ út yt qSi• vúyt qSué$uzuús ysýí $qs°• qlÑí $qé°uúýí ú$$

$

	31.12.2019 M$	31.12.2018 M$
Sá ñí úfuSó• u$t uñuét u$t u$vqéqés yqü$ñá ñí éyr Ñúü$•°• úqü$ué$u° suüí $t u$vqéqés yqü$í úywyéqt qü$ñí ú$Ñ[$ úu´uúüy é$t u$•éq$t yuúués yq[$uá ñí úqúyq$$ u° yü°ué°u	5	5
Sá ñí úfuSúuÑ[°ý í qñ út yt qSi• vúyt qSué$uzuús ysýí $ñúüüué°u$t $qé°uúýí ú$	5	5

$

Oés$Ñí ü$uzuús ysýí ü$756C$-$756B$éí $i• vúyuúí é$ñ út yt qü$ó• u$uwyüí°úqú$$

$

r $ Zqüý í ü$ñí ú$á ñ• uüºí ü$t yuúýt í ü$$

$

r 36$$ Zqüý í ü$ñí ú$á ñ• uüºí ü$t yuúýt í ü$ús ií sýt í ü$$-M t ywí ü$7736635A5.$

$

	31.12.2019 M$	31.12.2018 M$
Zqüý í ü$ñí ú$á ñ• uüºí ü$t yuúýt í ü$úuÑ[°ý í üq uñúus yqsýí éuü$	5	5
Zqüý í ü$ñí ú$á ñ• uüºí ü$t yuúýt í ü$úuÑ[°ý í üqá í ú'ý°qsýí éuü$	5	5
Zqüý í ü$ñí ú$á ñ• uüºí ü$t yuúýt í ü$úuÑ[°ý í ü$q$ús•á •Ñ$sýí éuü$ísí $t u´uévíü.$	5	5
Zqüý í ü$ñí ú$á ñ• uüºí ü$t yuúýt í ü$úuÑ[°ý í ü$q$ñú´ýtýí éuü$	5	5
Zqüý í ü$ñí ú$á ñ• uüºí ü$t yuúýt í ü$úuÑ[°ý í üqSí é°uº í ü$ué$á í éut q$u°°uqézuú$	5	5
Zqüý í ü$ñí ú$á ñ• uüºí ü$t yuúýt í ü$úuÑ[°ý í üq r Ñ$wqsýí éuü$ñí ú$ uéuvsýí ü$ñí ü°2uá ñ Ñí $	5	5
Zqüý í ü$ñí ú$á ñ• uüºí ü$t yuúýt í ü$úuÑ[°ý í üqú´ q Ñúý"qsýí éuü$ uSñú ñyut qt uü$ñÑé°q$-$uó•yñí $	5	5
Zqüý í ü$ñí ú$á ñ• uüºí ü$t yuúýt í ü$úuÑ[°ý í qú´ q Ñúý"qsýí éuü$ uSñú ñyut qt uü$ñ u$é´uúüy é$	5	5
Zqüý í ü$ñí ú$á ñ• uüºí ü$t yuúýt í ü$úuÑ[°ý í üqú´ q Ñúý"qsýí éuü$ uSqs°ý í ü$é°qévyr Ñü$	5	5
Zqüý í ü$ñí ú$á ñ• uüºí ü$t yuúýt í ü$úuÑ[°ý í qú´ q Ñúý"qsýí éuü$ u$é ü°•á ué°í ü$vyéqésyuú ü$	5	5
Zqüý í $ñí ú$á ñ• uüºí $t yuúýt í $úuÑ[°ý í qú´ q Ñúý"qsýí éuü$ u$Ñqü$•í °qü$ u$Ñ$ Oés qzu$ó• u$éí $kqé$ñyt í $ué qzuéqt qü	AB67 3C66	: 3BA7 3 ; 6
Zqüý í ü$ñí ú$á ñ• uüºí ü$t yuúýt í ü$úuÑ[°ý í üq °ú ü$	5	5
dí °qlÑ$qüý í ü$ñí ú$á ñ• uüºí ü$t yuúýt í ü$	AB67 3C66	: 3BA7 3 ; 6

$

$

r 37$$ Wí´yá yué°í ü$ué$ñqüý í ü$ñí ú$á ñ• uüºí ü$t yuúýt í ü$$

$

	31.12.2019 M$	31.12.2018 M$
Zqüý í ü$ñí ú$á ñ• uüºí ü$t yuúýt í ü$ñ$iqÑí $yéys yq[$	: 3BA7 3 ; 6	; 38; 83B88
Mqá r yí ü$ué$ñqüý í ü$ñí ú$á ñ• uüºí ü$t yuúýt í ü$ñ$	5	5
Šés úuá ué°í $t yüá yé• sy é.$ué$ñqüý í $ñí ú$á ñ• uüºí ü$t yuúýt í ü$	5	5
Kt ó• yüysýí éuü$ñá ut yqé°u$sí á r yéqsýí éuü$t u$éuwí sýí ü$ñqüý í ü$ñí ú$á ñ• uüºí ü$t yuúýt í ü$	5	5
Nuüqñúí ñyqsýí éuü$ñá ut yqé°u$ué qzuéqsy é$t u$éuwí sýí ü$ñqüý í ü$ñí ú$á ñ• uüºí ü$t yuúýt í ü$	5	5
Šés úuá ué°í $t yüá yé• sy é.$uéuÑ$á qá r yí $t u$ñí éut q$u°°uqézuúqlñqüý í ü$ñí ú$á ñ• uüºí $t yuúýt í $	5	5
Šés úuá ué°í $t yüá yé• sy é.$uéuÑ$á ñ• uüºí $t yuúýt í $ñí ú$sí és uñ°í $t u$Ñ$qü$$ s•í °qü$t u$Ñ$Oés qzu$ó• u$q é$éí $kqé$ñyt í $ué qzuéqt qü	63C9537: 5	-9C636A7.
Y°ú í ü$é$úuá ué°í ü$•t yüá yé• sy éuü.lñqüý í ü$ñí ú$á ñ• uüºí ü$t yuúýt í ü$	5	5
dí °qlÑ$qá r yí ü$ué$ñqüý í ü$ñí ú$á ñ• uüºí ü$t yuúýt í ü$	63C9537: 5	-9C636A7.
Zqüý í ü$ñí ú$á ñ• uüºí ü$t yuúýt í ü$ñ$iqÑí $yéqÑ$	AB67 3C66	: 3BA7 3 ; 6

$

r 38$$Nyuúués yq ü$°uá ñí úqúyqü$ñí út yt qü$ñyüs qÑúü$éí $i• °yÑ‘qt qü$-$ú t yºí ü$ñyüs qÑúü$éí $i• °yÑ‘qt í ü$$

$

Ejercicio Actual (31-12-2019)

dyñí $t u$t yuúués yq$ °uá ñí úqúyq	Nuüs úyñs y é$t u$ºyñí $t u$t yuúués yq$ °uá ñí úqúyq$	Sá ñí úfuSñí úñ$á ñ• uüºí ü$t yuúýt í ü$úus íéí s yt í ü$ñí ú$ºyñí $t u$t yuúués yq$ °uá ñí úqúyq3		
		Ks°ý í $$$$$$$$$ W) $	Zqüý í $$$$$$$$$ W) $	Sé wúuüí ü$-Qqü°í ü. $$$$$$$$$ W) $
dúyr•°qr Ñüü	Zúí´ýtýy é$t u$ºf qs qsýí éuü	-68C3B56.	5	-68C3B56.
dúyr•°qr Ñüü	Zúí´ýtýy é$L íéí $t u$Nuüuá ñu í	9; 535C7	5	9; 535C7
dúyr•°qr Ñüü	Zúí´ýtýy é$f qúyqü	983 9C8	5	983 9C8
Nut•syr Ñí	Oés qzu	5	-63C9537: 5.	-63C9537: 5.
dí °ql$		8; 83AB9	-63C9537: 5.	-63 A; 39; ; .

$

$

Ejercicio Anterior (31-12-2018)

dyñí St uSt yuúuésyq$ °uá ñí úqúyq	Nutèsúyñsy é$t uS°yñí St uSt yuúuésyq$ °uá ñí úqúyq$	Sá ñí úºuSñí úßá ñ• uüºí üSt yuúpt í üSúusí éí syt í üSñí úS°yñí St uSt yuúuésyq$ °uá ñí úqúyq3		
		Ks°ý í SSSSSSSS W) $	Zqüý í SSSSSSSS W) $	Sé·wúuüí üS-Qqüºí ü. SSSSSSSSS W) $
dúyr • °qr Ñüü	Zúí ´yüyí é$t uS' qsqsyí éuüü	6973795	5	6973795
dúyr • °qr Ñüü	Zúí ´yüyí é$t uS' qúyqü	6; 397:	5	6; 397:
Nut • syr Ñí	Oésqzu	5	9C636A7	9C636A7
Nut • syr Ñí	Z úr yt q$°úyr • °qúyq	-6387937; ; .	5	-6387937; ; .
dí °qí$		-636; : 3, 56.	9C636A7	-; A93977C.

$

$

s3$$ Mí á ñí éué°uüSt uÑ$vqüºí $·yéwúuüí . Sñí úßá ñ• uüºí $ıqSÑqüS·vqéqésyqüü3$·M t ywí $8636637785. $

$

s36$$ Qqüºí üS·yéwúuüí . Sñí úßá ñ• uüºí $ıqSÑqüS·vqéqésyqüSñí úßñqúºuüS·sí úúyué°u$-$t yuúyt q3$

$

	Ejercicio		Trimestre	
	Actual M$	Anterior M$	Actual M$	Anterior M$
Qqüºí Sñí úßá ñ• uüºí üS·í úúyué°uüSıqSÑqüS·vqéqésyqüS	B36: 63 66	73B973CAC	6396; 397A	73 A8356;
Qqüºí Sñí úßá ñ• uüºí üS·í úúyué°uüS	5	5	5	5
Luéuysyí $ıyüsqlÑ•·uS·•úwuSt uSıs°ý í üSñí úßá ñ• uüºí üS·éí Sûusí éí syt í üSñúu´yqá ué°u$·üqt í üSñqúıqSût • syúSuÑ wqüºí Sñí úßá ñ• uüºí $·í úúyué°u$	5	5	5	5
Kz• üºuüSıqÑßá ñ• uüºí $·í úúyué°u$t uS·uzuúsysyí $ıué°uúyí üS	-; ; 3B55.	5	5	5
Y°üí $vqüºí Sñí úßá ñ• uüºí $·í úúyué°u$e °ýÑ qt Sñí úSZZe K.	5	5	5	5
dí °qí$vqüºí Sñí úßá ñ• uüºí üS·í úúyué°uüÑ·euºí $	B35B934A66	73B973CAC	6396; 397A	73 A8356;
Qqüºí Sñí úßá ñ• uüºí üS·t yuúyt í üSıqÑqüS·vqéqésyqüS	5	5	5	5
Qqüºí St yuúyt í $·yéwúuüí . Sñí úßá ñ• uüºí üSûuÑ°ý í üSıqSÑqS·úıqsy é$-Sûu´uúuy é$t uS·t yuúuésyqüS·uá ñí úqúyqüS	63 A; 39; ;	; A93977C	-; ; 35C7.	-9; 636CC.
Qqüºí St yuúyt í $·yéwúuüí . Sñí úßá ñ• uüºí üSûuÑ°ý í $ıq$·qá r yí üSt uS·Ñ°$·qüq$·á ñí üyº ý qS·Sé• u´ qüS·qüqüS	5	5	5	5
Luéuysyí $ıyüsqlÑ•·uS·•úwuSt uSıs°ý í üSñí úßá ñ• uüºí üS·éí Sûusí éí syt í üSñúu´yqá ué°u$·üqt í üSñqúıqSût • syúSuÑ wqüºí Sñí úßá ñ• uüºí St yuúyt í $	5	5	5	5
Qqüºí Sñí úßá ñ• uüºí üSt yuúyt í üS·•·uS·•úwuéSt uSıqüSût • ssyí éuüSt uS qÑüSt Sûu´uúuy é$t uSÑqüSût • ssyí éuüS t uS qÑüSt uSıs°ý í üSñí úßá ñ• uüºí üSt yuúyt í üSt •úqé°uSÑ$u´ qÑqsy é$t uS·•$·°ýÑ qt $	5	5	5	5
Y°üí $vqüºí Sñí úßá ñ• uüºí St yuúyt í $	5	5	5	5
dí °qí$vqüºí $·yéwúuüí . Sñí úßá ñ• uüºí üSt yuúyt í üSéuºí 3$	63 A; 39; ;	; A93977C	-; ; 35C7.	-9; 636CC.
Qqüºí $·yéwúuüí . Sñí úßá ñ• uüºí üSûuÑ°ý í $ıq$·qá r yí üSué$ıqüSñí Ñ°ysqüSí é°qr Ñüü$·ûuúí úüS	5	5	5	5
Ous°í $t uS·qá r yí $ué$ıqÑy•·qsy é$vyísqÑ$t uS·ıqÑ$ué°yt $ t uS·•üqssyí éyü°qüS	5	5	5	5
Qqüºí $·yéwúuüí . Sñí úßá ñ• uüºí $ıqSÑqüS·vqéqésyqüS	C3; 635AA	83 6A995B	638: 5388:	736663B6A

$

$

s37$M ésyÑqsy é$t uS·Ñqí$·qüq$·á ñí üyº ý qS·Ñ·wqÑ·í é$·Ñqí$·qüq$·uvus°ý q3$

$

$

Concepto	Ejercicio Actual		Ejercicio Anterior	
	M$	%	M$	%
Qqüºí Sñí úßá ñ• uüºí $· °yÑ•qét í $·qüq$·Ñ·wqÑ	65365553 6A9	7A155*	83B8C3; B9	7A155*
Kz• üº·uSñqúıqSÑ·wqúßqSÑıqí$·qüq$·uvus°ý qD				
Nyuúuésyqüüñuúá qéué°uü	-98B3CCA	2616A*	-88; 395C.	2718A*
Y°üí $yésúuá ué°í $·t yüá yé• sy é. $·ué$·qüq$·á ñí üyº ý qS·Ñ·wqÑ	5	5155*	6936 88	5165*
Gasto por impuesto utilizando tasa efectiva	**9.661.177**	**25,83%**	**3.517.408**	**24,73%**

$

6C$

$

$

s38$ $$éviúá qsyíéuüŠqŠu´ uŠqúŠüírúu$á ñ•uüíí üŠuuÑq°ý qüŠqŠñqúŷt qüŠsqúwqt qüŠqŠñq°úyá íéyí$éu°í38

$

	31.12.2019 M$	31.12.2018 M$
dúyr•°qsyé$síúúué°uŠqwúuwqt qŠuuÑq°ý qŠqŠñqúŷt qüŠsqúwqt qüŠqŠñq°úyá íéyí$éu°í$	5	5
dúyr•°qsyé$tyuúyt qŠqwúuwqt qŠuuÑq°ý qŠqŠñqúŷt qüŠsqúwqt qüŠqŠñq°úyá íéyí$éu°í$	5	5
dí°qÑŷéviúá qsyíéuüŠqŠu´ uŠqúŠüírúu$á ñ•uüíí üŠuuÑq°ý qüŠqŠñqúŷt qüŠsqúwqt qüŠqŠñq°úyá íéyí$éu°í$	5	5

$

$

t 38$$á ñ•uüíí $ñíúŠsírúqú$-$ñíúŠñqwqú$

$

KÑ6tu$tysyuárúu$tu$756C$-$756B$ŠuÑŠuqÑíítuuüí°q$•ué°q$-Mtywí663663665-763663A5.iusíáñíéutuÑq$iyw•yué°u$aqéuúqlÑ

$

Código 11.11.110	31.12.2019 M$	31.12.2018 M$
ZqwíüŠZúí´yüyíéqlÑüü$Wuéü•qlÑü	736C739AC	5
S°q$Mútyíí$Pyüs qÑ	8573A:A	637C63:5;
Mútyíí$ñíúŠwqü°íü$tu$sqñqsys°qsyé	66637665	65B3:A:
Mútyíí$ñíúŠtíéqsyé	763785	5
Y°úíüŠá ñ•uüí°üŠ-ZZe K.	5	6CA3755
Total Impuesto por cobrar Código 11.11.110	**2.627.676**	**1.597.281**

Código 21.11.070	31.12.2019 M$	31.12.2018 M$
Sáñ•uüí$bué°qŠZúyáuúqŠMq°uwíúq	B365:3C7	733973CAC
Sáñ•uüí$ éysí$Kú°$76$Vu–$tu$Ñq$bué°q	9:3C75	5
-/.$Y°úíü	9;7369C	69736B9
Total Impuesto por pagar Código 21.11.070	**8.613.661**	**2.985.163**

Impuesto por pagar o cobrar (neto)	(5.985.985)	(1.387.882)

$

$

/bu°ués y étuŷá ñ•uüí$ éysítuÑüš°úqrqzqtíúuüŠñuéüyíéqtíüŠ° séysí$u°°úqézuú$–$tuüqvyÑqsyíéuüš$á ñ•uüí$úu°uéytí$ñíúŠqxíúí$ ñúu´yüyíéqlÑíÑé°qúyí$ñúívuüyíéqÑüŠŷétuñuétyué°uüŠu$á ñ•uüí$q$ÑíúŠqwúuwqtí$-t ryí.38$

$

$

NOTA 12. SEGURO PARA PENSIONES DE INVALIDEZ Y SOBREVIVENCIA CAUSADAS DURANTE LA VIDA ACTIVA DE LOS AFILIADOS.

$

q.$Pyéqésyqá yué°í $t u$Ñ¶üŠñuéüýí éuüš t u$é´qÑ¨tu“$–$üí r úı´ý uésyq$

$

O$N3V3$X $83 55$t u$6CB5 l$uüºqr Ñsuó• u$Ñ¶ü$ñuéüýí éuüš t u$é´qÑ¨tu“$–$üí r úı´ý uésyq$üu$vyéqésyqú é$sí éulüqlÑí $t u$Ñ¶$s•ué°q$t u$ sqñ°qlÑ•qsy é$ét ý yt • ql$t ul$qwÑ¨qt í $–$sí é$Ñ¶$wqúqé° q$uüºq°qÑ$s • qét í $ üº q$ñúí sut q3$

$

cyéŠñuúı•ysyí $t u$Ñ¶$qé°uúýí úl$Ñ¶ü$ñuéüýí éuüš t u$é´qÑ¨tu“$ñqús yqÑüš–$í °qlÑüš í úwqt qü$sí éví úá u$qlÑñúýá uúš ys°qá ué$q$qvyÑ¨qt í üš• r yuúfí ü$ñí úš ul$üuw•úí $t u$é´qÑ¨tu“$–$üí r úı´ý uésyq l$üuú é$vyéqésyqt qüšñí úš¶$Kt á yéyüº úqt í úq$q$Ñ¶$s • qlŠul$º úqr qzqt í úšüu$ués • ué°úq$qvyÑ¨qt í $–$sí é$Ñ¶$ wqúqé° q$uüºq°qÑ$s • qét í $ üº q$ñúí sut q3$

$

O$ñüqÑí $t u$Ñ¶$s • ué°q$t u$sqñ°qlÑ°qsy é$ét ý yt • qlŠuüºqú $sí éüºý• yt í $ñí úš ul$ñ$sqñ°qlÑ$qs • á • Ñ¨t í $ñí úš ul$ñ$qvyÑ¨qt í l$yésÑ¨yt q$Ñ¶$sí é°úı• sy é$t ul$ qüº s • Ñí $ 8$–$s • qét í $sí úúuüñí ét qlŠñí úš ul$Ñ¶Lí éí $t u$Ð usí éí syá yué°í $–$ul$ÑM á ñÑá ué°í $t u$ üº u$ué°$Ñ¨üš sqüí üš$sí é°uá ñÑ¨t í üš$ñí úš¶$Vu–l$ul$ qñí úº u$qt ysyí éqlÑ$• u$t ur q$uuqÑ°qüš¶$Kt á yéyüº úqt í úq$–ulÑúqüñqüí $ó• u$ul$Ñ¶qvyÑ¨qt í $ú uqlÑ°su$t uüt u$ü• $s • ué°q$t u$qxí úúí $ í Ñ°é°qúýí 3$

$

O$ñ$qñí úº u$qt ysyí éqlÑ$ó• u$t ur u$ué°uúqüš¶$Kt á yéyüº úqt í úq$sí úúuüñí ét uqÑ¶$t yuúués yq$ñí üýŸ qš úuü• Ñ¨qé°u$ué°ú u$ul$Ñ¶$sqñ°qlÑ$éusuüqúýí $ñ¨qúq$ vyéqésyqüš¶$üš¶$üñuéüýí éuüš t u$é´qÑ¨tu“$–$üí r úı´ý uésyq$ü Ñ¶$s • í °q$á í úº • í úq$–$Ñ¶$ü• á q$t ul$Ñ¶$qñ°qlÑ¶$qs • á • Ñ¨t í $ñí úš ul$Ñ¶$qvyÑ¨qt í $–$ul$Ll éí $t u$ b usí éí syá yué°í lqÑ¶$vus xq$ó• u$í s • úúq$ul$Ñ¶$üýéyuüº úí 3VqKt á yéyüº úqt í úq$üuú $uº s Ñ¨üŸ qá ué°u$úúüñí éüqr Ñ¶$–$í r Ñ¨wqt q$qlÑ¶$ñqwí $t u$Ñ¶$üš ñuéüýí éuüš ñqús yqÑüš–$í °qlÑüš í úwyéqt qüš ñí úš ul$Ñ¶$ñúýá uúš ys°qá ué$ t u$é´qÑ¨tu“l$–$q$ué°uúqúš ul$Ñ¶$ñí úº u$t ysyí éqlÑ¶$ñqúq$qvyÑ¨qt í üš$ó• u$$wué uúué$$ ñuéüýí éuüš t u$üí r úı´ý uésyq l$t u$qs • uút í $ q$Ñ¶$ul$üº qr Ñ¶$syt í $ué$ul$Ñ¶$qúº s • Ñ¨$ 9$t ul$Ñ¶N3V3$83 553$

$

r.$Mí é°úq°í $t u$c uw•úí $

$

Oé$sí éví úá yt qt qÑ¶ulüº qr Ñ¶$syt í $ué$ul$Ñ¶N3V3$X $83 55 l$Ñ¶$Kt á yéyüº úqt í úq$xq$sí é°úq°qt í $sí é$Ñ¶$üš Mí á ñq qüš t u$c uw•úí üš O•úí qá úysq$f yt q$ c3K3SXQc uw•úí üš t u$f yt q$c 3K3$b ué°q$Xqsyí éqlÑ¶Mq3$t u$c uw•úí üš t u$f yt q$c 3K3VqMí éüº ssy é$Mq3$t u$c uw•úí üš t u$f yt q$c 3K3$c uw•úí üš t u$f yt q$c us•úý–$Zúı´ yüy é$f yt q$c 3K3$•éuluw•úí $O•u$•r úı$é°uwúqá ué°u$Ñ¶$üš ñuéüýí éuüš t u$qvyÑ¨qt í üš t usÑ¶$úqt í üš$é´ Ñ¨t í üš$í °q$ul$üš ut yqé°u$ñúýá uúš t ys°qá ué lulñ$qñí úº u$qt ysyí éqlÑ¶–$Ñ¶$sí é°úı• sy é lqó• uulú ul$wyúúu$Ñ¶$Ñ¨úq$q. $qé°uúýí úš$Ou°u$s í é°úq°í $éí $u°ý ua qÑ¶$Kt á yéyüº úqt í úq$t u$Ñ¶$úuüñí éúqr yÑ¨qt $–$í r Ñ¨wqsy é$t u$ué°uúqúš ysyí éqlÑ¶$vus°•qúš ul$Ñ¶$qwí $t u$ñuéüýí éuüš úywyéqt qüš ñí úš ul$Ñ¶$ñúýá uúš ys°qá ué$–$ul$uqÑ¨qúš¶$Kt á yéyüº úqt í úq$t u$Ñ¶$ué°uúqúš ul$Ñ¶$qúº s • Ñ¨$ 9$t ul$Ñ¶N3V3$83 553$

$

6328$Mí é°úq°í $t u$c uw•úí $t u$Šé´qÑ¨tu“$–$cí r úı´ý uésyq$ñqúq$ul$Ñ¶$uú í t í $t ul$Ñ¶56$t u$Ys°•r úı$t u$755B$xqü°q$ul$Ñ¶$qé°uúýí úš$qó• u$ué°ú u$ ué$ ywués yqulÑ¶$sí é°úq°í $ éysí $t u$ul$uw•úí $t u$é´qÑ¨tu“$–$üí r úı´ý uésyq l$Ys°qt í $sí éví úá u$Ñ¶$t yün•uüº í $ué$ul$Ñ¶$qúº s • Ñ¨$ Cš yüš t ul$Ñ¶$usúº í $Vu–$X $83 55$t u$6CB5 l$ésí úñí úqt í $ñí úš¶$Vu–$X $7537: : 3$•O•úí qá úysq$cuw•úí üš t u$f yt q$c 3K3$ñ Ñ¨q$X $8.$

$

Oé$sí éví úá yt qt qÑ¶ulüº qr Ñ¶$syt í $ué$ul$Ñ¶N3V3$X $83 55 l$uüºq$Kt á yéyüº úqt í úq$xq$sí é°úq°qt í $sí é$O•úí qá úysq$cuw•úí üš t u$f yt q$c 3K3$ul$ cuw•úí $t u$Šé´qÑ¨tu“$–$cí r úı´ý uésyq$ñqúq$ul$Ñ¶$qwí $t u$Ñ¶$üš ñuéüýí éuüš t u$Šé´qÑ¨tu“$–$ld úqéüýí úq$t u$qvyÑ¨qt í üš t usÑ¶$úqt í üš$é´ Ñ¨t í üš$í °q$ul$üš ñqús yq$ul$üš–$Ñ¶$üš$ñí éyr Ñ¶$üš ul$Ñ¶$qvyÑ¨qt í üš$ó• u$x • r yuúqé$sí °y°qt í $ué$ul$Ñ¶$a uüš$sí úúuüñí ét qé$sí á í $sí éüus • ués yq$t u$Ñ¶$á • u•úf u$í $t u$Ñ¶$t us Ñ¶úqsy é$t u$ué´qÑ¨tu“$t uvyéy°ý q$ué$Ñ¶$üš sqüí üš$sí é°uá ñÑ¨t í üš uéulÑ¶$Kú 3$ 9$t ul$Ñ¶N3V3$X $83 553$Vq$´ywués yq$t u$uü°u$sí é°úq°í $uüš$xqü°qulÑ¶ q$ué°uúýí úš¶$úqó• uulué$ó• u$ué°úu$ué$´ywués yq$t ul$Ñ¶$ sí é°úq°í $ éysí $t u$ul$uw•úí $t u$é´qÑ¨tu“$–$üí r úı´ý uésyq l$Ñ¶$sy°qt í $sí éví úá u$Ñ¶$t yün•uüº í $ué$ul$Ñ¶$qúº s • Ñ¨$ Cš yüš t ul$Ñ¶$usúº í $Vu–$X $83 55$t u$ 6CB5 l$ésí úñí úqt í $ñí úš¶$Vu–$X $7537: : 3$$

$

O$ñ$uüº Ñ¨qt í $t u$Ñ¶$Ñ¶$sy°qsy é$•u$ñ•r Ñ¶$qt í $ué$ul$Ñ¶$Nyqúýí $ O$ñ$Wuús•úýí $$Ñ¶üš t qüš85$t u$ul$uñ°yuá r úı$ul$$56$–$57$t u$Ys°•r úı$t u$755B3$

$

Vqüš$sí é°úq°í $t ysyí éuüš$á üšulüýwéywys q°ý qüš t ul$Ñ¶$sí é°úq°í $ú•üs úý°í $sí é$O•úí qá úysq$cuw•úí üš t u$f yt q$c 3K3$ul$í é$Ñ¶$üš$ul$üýw•yué°uúl$3$

$

y3 Zúýá q$t u$c uw•úí $Zúı´ yüí úýq$

$

Vq$Mí á ñq q$sí r úqú $á uéü•qÑ¨t ué°u$q$Ñ¶$Kt á yéyüº úqt í úq$ñí úš sí ésuñ°í $t u$ñ$úýá q$ñúí´yüí úýq l$•é$á í é°í $uó•ý qÑué°u$q$Ñ¶$6 l 85* $t u$Ñ¶$üš úuá •éuúqsyí éuüš–$ué°qüš¶$á ñí éyr Ñ¨üš t ul$Ñ¶ulqvyÑ¨qt í üš$ó• u$x • r yuúqé$sí °y°qt í $ué$ul$Ñ¶$a uüš$sí úúuüñí ét yué°u$3$

$

yy3 Zúýá q$t u$c uw•úí $W °yá q3$

$

Mí úúuüñí ét uú qÑ¶$á í é°í $ó• u$úuü• Ñ¨u$t u$qñ°qsqüš¶$°qüqšá °yá q$t u$7375* qÑ¶$°í q$Ñ¶$t u$Ñ¶$üš úuá •éuúqsyí éuüš–$uué°qüš¶$yá ñí éyr Ñ¨üš t ul$Ñ¶$üš qvyÑ¨qt í üš$ó• u$sí °ysué$ué$Kt á yéyüº úqt í úq$t u$Pí ét í üš t u$Zué üýí éuüš$usq• t u$Ñ¶$üš$í °y°qsyí éuüš$

$

´3 Zúýá yí üš–$Mqüº ywí üš$

$

cy$Ñ¶$dqüq$c yéyuüº úq$Ñ¶uüš$yéwuúýí úš¶$Ñ¶$dqüq$W °yá q$Ñ¶$Kt á yéyüº úqt í úq$ué t ú $t uúusxí qÑ¶$éí ´ué°q$–$t sxí $ñí úš¶$yué°í $t u$Ñ¶$t ywuúués yq$ué°úu$Ñ¶$ dqüq$W °yá q$–$Ñ¶$dqüq$c yéyuüº úq$Ñ¶ uÑ¨M é°úq°í l$ñí úš¶$ésuñ°í $t u$ñ$üýéyuüº úqÑ¨t qt $q´í úqr Ñ¨3$Zí úš¶$ñqúfu$ñ¶$üýéyuüº úqÑ¨t qt $uüš¶$ñ ñuúýí úš¶$Ñ¶$ dqüq$W °yá q$ñ¶$éí $sí úúuüñí ét uú $ñqúf¶$ysyñqsy éqÑ¶$ñ•éq$q$Ñ¶$Kt á yéyüº úqt í úq3$Ví úš¶$z•üº uüš¶$ñí úš¶$éyuüº úqÑ¨t qt $üuš¶$u°uúá yéqú é$ú¶$á uüº úq$Ñ¶$ué°u$ –$üuš¶$ñqwqú é$uš¶$ Ñ¶$á í $t q$x r y$ñ¶$u$ñá uüš¶$ü•r üyw•yué°uqÑ¶$uüñus°ý í $ú¶$á uüº uul$Ñ¶$ñúýá uúq$t u°uúá yéqsy é$üu$x qú $•ý$Ý°qét í $ñ¶$é ví úá qsy é$ q$Ñ¶$ q$ú¶$yé°q$–$•é í $t u$t ysyuá r úı$t u$Ñ¶$q í $t í üš á y$ñ¶$sxí l$–ulñ¶$úýá uúš¶$ñqwí qó• u$t u$í úwué$üu$üuqÑ¨qú ulÑ¶$t q$´uyé°ýüyu°u$t u$ur úuúí $t u$Ñ¶$q í $ t í üš á y$ñ¶$é•u´u3$

$

´y3 P yéyó•yí $dí °q$Ñ¶–$Nuvéyý í $

$

Mí éví úá uqÑ¶$t yün•uüº í $ué$ul$Ñ¶$sí é°úq°í lulñ¶$vyéyó•yí $t u r q$ü•üs úyr q$ü•üs úyr q$t ysyuá r úı$t u$756 Cl$uüº u$sí é°úq°í $°yué u$t í üš$üyéyuüº úí üš$ñuét yué°uüš$ué$ñúí suüí $–$üu$ ués•ué°úq é$ué$üuúúú´q3$

$

KNWSXScdbKNYbKNOPYXNYcNOZOXcSYXOc$ZVKXf SdKV$c3K3$
XYdKc$Oh ZVSMKdSf Kc$KVYcOcdKNYc$PSXKXMSOb Yc$

O•úi qá uúysqScuw•úi üSiuSf yt qSc3K3
Mié°úq°i KPZSZÑjé´ŷqÑc3K3
f ywué syqSiuSMié°úq°i 562652755BSqiS8625A2755C

Zuúí t í	Zúyá qüSc 3P3				Zúyá qSPyeq		cyéyuüº úí ü					d qüqS cyéyuüº úiS*	Kz•üº uüSi íúScyéyuüº úqÑt qt Sc e P.				
	W °yá q		Zúi ´yüi úgq				b uüuuú´ qüSl séysqü	Kñí úº uüS Kt ysýi éqÑüS Zqvqt í üSc P	Zuéüyí éuüS d úqéüŷ°i úqqüS Zqvqt qüSc P	Mié°úyr•syí éuüS Zqvqt qüSc P	d í °qÑcyéyuüº úí üS e P		Kz•üº uüSl qüqS b uqÑ	Zúuá yí Scyéyuüº ú	d í °qÑKz•üº uüi	Zúuá yí üS Zqvqt í ü	Zúuá yí üSñí úS Zqvqú
	Wuéü•qÑ	Ks•á•Ñjt q	Wuéü•qÑ	Ks•á•Ñjt q	Wuéü•qÑ	Ks•á•Ñjt q											
cqÑí SuÑ8862672756B	9BA3 BAlAB	9BA3 BAlAC	7BB36AC169	7BB36AC16:	83 55 55	83 55 55	6387: 15;	86C3BA61B7	C3CB816;	5155	8863685B59	6 9C*	9835551BC	836851 6:	9; 3686 15:	9; 36: B15B	7A159
uéuúí 4756C	6; 19B	9BA3A59 17;	C1A9	7BB36BB1BB	5155	83 55 55	637C8 1: B	5155	5155	5155	8863691B1: ;	6 9C*	973C: C1; B	836861 66	9; 35C51AC	5155	; A17C
vur úuúí 4756C	6 1; C	9BA3A5: 1C:	6155	7BB36BC1BB	5155	83 55 55	637C7 198	5155	5155	5155	8863691A96	6 9C*	973C: A1: 8	836861 6A	9; 35BBB1A5	27A158	9718:
á qü°í 4756C	66: 1; ;	9BAB376 1; 7	; B18:	7BB37: B178	5155	83 55 55	637C518:	5155	5155	5155	8863699: 188	6 9C*	973BBBA165	836881 8	9; 3575 1; 8	5155	6651 98
qr ú ÑÑ756C	A1B9	9BAB37C19;	9 1; 8	7BB37; 71B;	5155	83 55 55	637BC1169	5155	5155	5155	8863699167	6 9C*	973BBB617;	836881A6	9; 3569 1CA	5155	66; 15C
á q–í 4756C	; 176	9BAB88: 1; A	8 1; A	7BB37; ; 1: 8	5155	83 55 55	637BA1A6	5155	5155	5155	8863697 1; C	6 9C*	973BA; 16;	836881B;	9; 3565 157	26651 98	651; 5
z•éyí 4756C	71A6	9BAB8 8B18A	6 1; 5	7BB37; B168	5155	83 55 55	637B: 19B	5155	5155	5155	8863695 19;	6 9C*	973BA7 188	836881C;	9; 355; 17C	5155	69189
z•Ñí 4756C	6517;	9BAB9 B1; 8	; 15;	7BB37 A916C	5155	83 55 55	637B7 1: 9	5155	5155	5155	8863681A: 7	6 9C*	973B; 8188	836891 77	9: 3CCA1: :	5155	7815A
qwí üº í 4756C	: 1: A	9BAB8: 9 175	8 17C	7BB37 AA19B	5155	83 55 55	: 991B8	: : A1: 7	5155	5155	8853C: A188	6 9C*	973; ACIB:	8368 A1C9	9: 3B6 A1AC	269188	6BB1: 6
üuñ°yuá r úu-4756C	718:	9BAB8; 1: :	6 18C	7BB37 ABIBA	5155	83 55 55	: 9981 88	5155	5155	5155	8853C: : 188	6 9C*	973; A; 1C;	8368 B156	9: 3B69 1CA	5155	6C6187
í s°• r úu-4756C	B19A	9BAB8; : 157	: 155	7BB37 B8 1BA	5155	83 55 55	: 991: 5	5155	5155	5155	8853C: A155	6 9C*	973; A8168	8368 BB6;	9: 3B66 17C	5155	6C: 156
éí ´yuá r úu-4756C	5155	9BAB8; : 157	5155	7BB37 B8 1BA	5155	83 55 55	: 991B7	5155	5155	5155	8853C: A187	6 9C*	973; A819:	8368 BB6:	9: 3B66 1; 5	26C6187	818A
t ysyuá r úu-4756C	5155	9BAB8; : 157	5155	7BB37 B8 1BA	5155	83 55 55	: 9815:	5155	5155	5155	8853C: : 1: :	6 9C*	973; A6 1; B	8368 BB6C	9: 3B5 C1BA	5155	: 166
TOTAL	**487.865,02**	**487.865,02**	**288.283,87**	**288.283,87**	**3.600,00**	**3.600,00**	**543,05**	**320.429,34**	**9.983,16**	**0,00**	**330.955,55**	**1,49%**	**42.671,68**	**3.138,19**	**45.809,87**	**45.814,97**	**5,11**

d qüqqSá °yá q	71 75*
d qüqqSZúí ´yüi úgq	6 185*
Zúyá qSyzqSéí Sü•zr^qSqSí u´í Ñsy é$e P.	55$

$

$

77$

$

$

7328$Mié°úqºí tucuw•úí tuSé´qÑtu"$-$cír úu´ý uésyq[Ñqúq$uÑ$ñuúítí $tuÑ$56tuKwíüºí tu755A$q[Ñ$86tuT•Ñí tu755B3$O•úíqá úysq$cuw•úí üSt uSf yt q$c3K3[Ñ Ñº•q$X $7.$

$

Oé$sí évíúá yt qt qÑí$uüº qr Ñusyt í $ué$uÑ$N3V3$X $83 55 [$uüº q$Kt á yéyüºúqt í úq$ñqúq$uÑ$ñuúítí $ó•uSf q$t uüt u$uÑ$6 tuKwíüºí tu755A$q[Ñ$
86tuT•Ñí tu755B[xqsí é°úq°qt í $sí é$O•úíqá úysq$cuw•úí üSt uSf yt q$c3K3[uÑ$cuw•úí tuSé´q[Ñt u"$-$cír úu´ý uésyq$ñqúq$uÑ$ñqwí tu
Ñüü$ñuéüyíéuü$t u$Sé´q[Ñt u"$d úqéüyºí úyq$t u$qvyÑqt í üSt usÑúqt í üS$yé´ Ñt í üS°í °q[Ñüü$í $ñqúsyq[Ñüü[$–$Ñí üS$qñí úfuü$qt ysyí éq[Ñüü$ó•u$
sí úúuüñí ét qé$sí á í $sí éüus•uésyq$t u$Ñq$á •uúfu$ tuÑq$t usÑq$usÑúqsy étujé´q[Ñt u"$tuvyéyºý q$ué$Ñí üS$qüí üS$í é°uá ñÑqt í üSué$uÑ$Kúº3$ 9$tuÑ$
N3V3$X $83 553$SVq$´ ywuésyq$t u$uüº u$sí é°úqºí $uü$t u6q í [$t uüñ• üSt u[$s• [$uÑ$sí é°úqºí $üu$ñúí úúí wqú $ñí úS$ñuúítí üSyw•q[Ñüü$–$ué$
yt é°ysqüS$sí ét ysyí éuüÑ$q$á uéí üS$ó•u$q[Ñ•éq$t u$Ñq$üS$ñqúfuü$á qéywyuüºu$ü•$jé°ué$y é$t u$ñí éuúÑu$º úá yéí $á ut yqé°u$u$ué´ í $t u$•éq$sqúfq$
suúfywsqt q$t yúywyt q$q$Ñq$í °úq[$sí é$•éq$qé°ysyñqsy é$á éyá q$t u$C5$t qüSq$Ñq$vusxq$t u$° úá yéí $sí úúuüñí ét yué°u3$Oé$°í t í $sqüí [$ué$
s•q[Ñ•yuú$á í á ué°í $ñí t ú $ñí éuüüu$º úá yéí $ué°ysyñqt í $q[$ñúüüué°u$sí é°úqºí $ñí ú$á •°í $qs•uút í $t u$Ñq$üS$ñqúfuü3$

$

O[$uü•Ñqt í $t u$Ñq$$ysy°qsy é$ü•u$ñ•r Ñsqt q$ué$u$Ñ$Nyqúyí $ Vqü$ Ñyá qü$Xí °ysyqü $$Ñ üS$ qü$58[$59[$-$5: tuKwíüºí tu755A3$
Vqü$sí ét ysyí éuü$á üS$ywéywysq°ý qü$t u$$sí é°úqºí $ü• üsúýí $sí é$O•úíqá úysq$cuw•úí üSt uSf yt q$c3K3[uí é$Ñq$ü$ywü•yué°uü[$

$

y3 Zúyá q$t u$cuw•úí $Zúí´yüí úyq$

$

Vq$Mí á ñq q$sí r úqú $á uéü•q[Ñí ué°u$q$Ñq$Kt á yéyüºúqt í úq[$ñí úS$sí ésuñ°í $t u$ñúyá q$ñúí´yüí úyq[$•é$á í é°í $uó•ý qÑué°u$q[Ñ$5[B: * $t u$Ñq$üS$
úuá •éuúqsyí éuü$-$ué°qü$á ñí éyr Ñu$t u$Ñ üSqvyÑqt í üS°•u$k•r yuúqé$sí °ý°qt í $ué$u[Ñ$á uüS$sí úúuüñí ét yué°u3$

$

yy3 Zúyá q$t u$cuw•úí $W °yá q3$

$

Mí úúuüñí ét uú $q[Ñ$á í é°í $ó•u$ü•Ñu$t u$qñÑ$qúÑq$°qüq$á °yá q$t u$61A8* $q[Ñ°í °q[Ñt u$Ñq$üú$uá •éuúqsyí éuü$-$ué°qü$yá ñí éyr Ñu$t u$Ñ üS$
qvyÑqt í üS°•u$sí °ysué$ué$Kt á yéyüºúqt í úq$t u$Pí ét í üS$ u$Zué üyí éuü$ZÑjé´ý°q[Ñc3K3$

$

yyy3 c•á q$Pyzq$

$

Vq$Kt á yéyüºúqt í úq$qt uá üS$ñqwqú qO•úíqá uúysq$cuw•úí üSt u$f yt q$c3K3$á uéü•q[Ñí ué°u$•éq$sqé°yt qt $t u$e P$8: 5$t •úqé°u$Ñq$°ywuésyq$
t u[$sí é°úqºí 3$Oüºq$ü•á q$ºí $uüº $qvus°q$q$Ñq$t u´í Ñsy é$ñí úS$yéyuüºúqÑt qt $Pq´í úqr Ñu$t $Kz•üºuüS$t u$c yéyuüºúqÑt qt 3$

$

ý 3 Zqwí $t u$Zúyá qü$

$

cu$ñqwqú $á uéü•q[Ñí ué°u[$q$á üS°qút qú$q$Ñq$ü67xí úqüSt u[$t q$75$í $x r y$üyw•yué°u[$t u[$á uüS$üyw•yué°u$q[Ñ$ó•u$Ñq$Kt á yéyüºúqt í úq$t u$
Pí ét í üS$t u$Zué üyí éuü$uusq•t u$Ñq$üS$í °ý°qsyí éuü3$

$

´3 Zúuá yí ü$-$Mqüº ywí ü$

$

cy$Ñq$dqüq$cyéyuüºúqÑ$t u[$sí é°úqºí $uü•Ñq$yévuúyí úqÑq$°qüq$á °yá q[$Ñq$Kt á yéyüºúqt í úq$t u$ú usxí qC: * $t u$Ñq$t ywuúésyq$ó•u$üuq$
yw•q[Ñ$yévuúyí ú$q$í sxué°q$á yÑ•éyt qt uüS$t u$ví á ué°í $á ué°í $uéºq$á yÑ•éyt qt uüS$t u$ví á ué°í $ñí ú$sí ésuñ°í $t u$üyéyuüºúqÑt qt $vq´í úqr Ñu3$cy$Ñq$üyéyuüºúqÑt qt $uüS$í ñuúyí úqÑq$dqüq$W °yá q[$Ñq$Kt á yéyüºúqt í úq$üu$í r Ñwq$q$
ñqwqú$q[Ñ$Küuw•úqt í ú$t u$Zúyá q$xqüºq$Ñq$üyéyuüºúqÑt qt $uvus°ý q[$sí é$•é$ºí ñu$yw•q[Ñq$Ñq$dqüq$W °yá q3$Oüºqü$t ywuúésyqü$üu$t u°uúá yéqé$
sqt q$üuyü$á uüuü[$ué$Ñí ü$á uüuü$t u$uéuúí $-$z•Ñí $t u$sqt q$q í $-$üu$ñqwqé$u[Ñ$t q$75$t u[$á uü$í•r üyw•yué°u$t u$í•$t u°uúá yéqsy é[$uüºí $uü[$
á qú°í $–$üuñ°yuá r úu[$úuüñus°ý qá ué°u3$O[$s Ñ•Ñí $t u$Ñí ü$ñúá yí ü$–$sqüºywí ü$üu$úuqÑ°qé$°uéyué t í $ué$s• ué°q$•éq$r qüu$á éyá q$
yá ñí éyr Ñu$t u$í í ü$á y[$Ñí éuü$°úuüsyué°qü$á y[$•éyt qt uüS$t u$í á ué°í 3$

$

´y3 Pyéyó•yº í $lí °q[$-$Nuvyéyý í $

$

Mí évíúá u$q[Ñí $t yüñ•uüº í $ué$u[Ñ$í é°úqºí [$u[$•yéyó•yº í $t ur q$ü•üsúyryúüuqá ü$°qút qú$u[85t u$üuñ°yuá r úu$t u[$q í $7568[$Xí $i r üº qé°u$Ñí $
qé°úúyí úfq[$q$usxq$éí $üu$kq$ü•üsúyº í $t ysxí $yéyó•yº í $-$q[Ñ86t u$t ysyuá r úu$t u$756C[$uüº u$í é°úqºí $yué u$•q°úí $tyéyuüº úí ü$ñué t yué°uü$ué$
ñúí suüí $-$üu$ués•ué°úqé$ué$üuüuúº q3$

$

$

$

$

$

$

$

KNWSXSc d b KNYb KNOPYXNYc NOZOXc SYXOc $ZVKXf SdKV$c 3K3$
XYdKc $Oh ZVSMKdSf Kc KVYc $Oc d KNYc $PSXKXMSOb Yc $

$

O•ûí qá uúysq$cuw•ûí ü$t u$f yt q$c3K3
Mí é°úq°í KPZS2Ñé´ý°qÑ$c3K3
f ywués xq$t u$Mí é°úq°í 5625E2755AqÑ62652755E

Zuúí t í	Zúyá qüSc 3P3				Zúyá q$Pyxq		cyéyuüí°ûí ü					d qüq$ cyéyuüí°ü8*	Kz•ü°u$t qüq$ buqÑ	Zúuá yí $c yéyuüí°ú	d í °q$Ñ Kz•ü°u$t ü	Zúuá yí üSt í ü$ Zqvqt í ü	Zúuá yí ü$t í ü$ Zqvqú
	W °yá q		Zúí ´yüí úq														
	Wué ü•qÑ	Ks•á •Ñ t q	Wué ü•qÑ	Ks•á •Ñ t q	Wué ü•qÑ	Ks•á •Ñ t q	b uüuuí qü$l séys qü	Kñí ü°u$t Kt ys yí é q$Ñü$ Zqvqt í ü$c P	d úqé ü$ýí úqq ü$ Zqvqt qü$c P	Mí é°úy•syí é u$t Zqvqt qü$c P	d í °q$Ñ cyéyuüí°ü$ e P						
cq$Ñí qÑ8862672756B	; 583A ; 17A	; 583A ; 17A	7C; 3 98 17;	7C; 3 98 17;	93C55 155	93C55 155	C7 IC7	9683668 IB7	AB3B58 I; 8	5 155	9C73565 17A	6 D6*	6C: 38; A157	93555 155	6CC38; A157	6CC3955 I; A	88 I; :
ué u$t í 4756C	69 I; 7	; 583AA51AC	A168	7C; 3 : 5 I8C	5 155	93C55 155	C5 I8;	5 155	5 155	5 155	9C735 AlA6	6 D6*	6C: 38: A187	93555 155	6CC38: A187	5 155	98 I8:
vur ú$t ú$t í 4756C	8 I; :	; 583AA9 I89	61A:	7C; 3 : 7 I69	5 155	93C55 155	BC I68	5 155	5 155	5 155	9C735 5; I9B	6 D6*	6C: 38: 9 I8:	93555 155	6CC38: 9 I8:	5 155	9; I87
á qü*í 4756C	8: 1AC	; 583B65 I68	6A; B	7C; 3 ; C1A7	5 155	93C55 155	B: 1A7	5 155	5 155	5 155	9C735 5815A	6 D6*	6C: 3888 I8:	93555 155	6CC3888 I8:	298 I8:	781CA
qr ú$Ñ4756C	: IB8	; 583B6: IC;	7 IB;	7C; 3; A7 I; B	5 155	93C55 155	B9 I58	5 155	5 155	5 155	9C735 56 I8B	6 D6*	6C: 387 BIB5	93555 155	6CC387 BIB5	5 155	7B; 7
á q–í 4756C	C18:	; 583B7: I86	9 I; C	7C; 3; AAI6A	5 155	93C55 155	B8 I8C	5 155	5 155	5 155	9C735 55 1A9	6 D6*	6C: 3878 I; A	93555 155	6CC3878 I; A	5 155	881A:
z• éyí 4756C	AlA9	; 583B8815:	8 IB5	7C; 3; B5 ICA	5 155	93C55 155	B5 I9A	5 155	5 155	5 155	9C63CCAlB7	6 D6*	6C: 386; IB9	93555 155	6CC386; IB9	5 155	95 I9B
z• Ñí 4756C	B1A:	; 583B96 IB5	9 I85	7C; 3; B: I7A	5 155	93C55 155	A: 1C7	5 155	5 155	5 155	9C63CC8 I7A	6 D6*	6C: 385 A1CC	93555 155	6CC385 A1CC	5 155	9C188
qví ü°í 4756C	6 I66	; 583B97 IC6	5 I; :	7C; 3; B: IB7	5 155	93C55 155	A: 15B	5 155	5 155	5 155	9C63CC7 I98	6 D6*	6C: 385; I; 6	93555 155	6CC385; I; 6	5 155	: 51A6
üuñ°yuá r úu4756C	8 I8:	; 583B9; I7;	6 I; 9	7C; 3; BA9;	5 155	93C55 155	A7 I; C	5 155	5 155	5 155	9C63CC5 I59	6 D6*	6C: 3857 I; A	93555 155	6CC3857 I; A	29C188	: I97
í s°• r úu4756C	69 I98	; 583B; 5 I; C	A15C	7C; 3; C9 I; :	5 155	93C55 155	A9 I88	5 155	5 155	5 155	9C63CC6 I; B	6 D6*	6C: 37CA167	93555 155	6CC37CA167	5 155	65 IBA
éí ´yuá r úu4756C	5 155	; 583B; 5 I; C	5 155	7C; 3; C9 I; :	5 155	93C55 155	A6 I; C	5 155	5 155	5 155	9C63CBB1C9	6 D6*	6C: 37C9 I8B	93555 155	6CC37C9 I8B	5 155	68 I; 6
t ysyuá r úu4756C	5 155	; 583B; 5 I; C	5 155	7C; 3; C9 I; :	5 155	93C55 155	A6 IB7	5 155	5 155	5 155	9C63CBC16A	6 D6*	6C: 37C9 I; 6	93555 155	6CC37C9 I; 6	5 155	688 IB
TOTAL	**603.860,69**	**603.860,69**	**296.694,55**	**296.694,55**	**4.900,00**	**4.900,00**	**71,82**	**413.113,82**	**78.803,53**	**0,00**	**491.989,17**	**1,41%**	**195.294,61**	**4.000,00**	**199.294,61**	**199.307,99**	**13,38**

d qüq$ i °yá q	61A8*
d qüq$Zúí ´yüí úq	5 IB *
Zúyá qyxq í $i• zu°q$t u´ í Ñsy é$c P.	5$

79$

$

$

832$ Mié°úqí $t u$c uw•úí $ní úßuÑßuúítí$56$t u$Kwíüí$t uÑ755: $qÑ86$t u$T•Ñí$t uÑ755A$-SXQ$c uw•úí üßt u$Ftyt qSc3K3ßñ Ñ'qS96.$

$

Oé$sívíúátyt qt$qÑí$utïºqrÑ$sytí$ué$uÑ$NV383 55ß$qßKtáyéyüºúqtíúq$tuütu$uÑ$6 $t u$Kwíüí$t uÑ755: $qÑ86$t u$T•Ñí$t uÑ755Axq
sié´uéytí$Ñí üßßuúí ysyí üßt u$•éqSZ Ñ'q$t u$c uw•úí üßt u$Sé´qÑtu"$-$cír úú´ý uésyq$sí éSXQc uw•úí üßt u$Ftyt qSc3K3ßñqúq$uÑßñqwí$t u$
Ñqüß$ñué üyí éuü$t u$Sé´qÑtu"$dúqéüyí úq$t u$qvyÑqtíüßt usÑqúqsyé$t u$yé´ Ñtíü$°í °qÑüß$í $ñqúsyqÑüß$Ñí ü$qßí úfuü$qßt ysyí éqÑüß$ó•u$
sí úúuüßí ét qé$síáí$sí éüus•uésyq$t u$Ñq$á •uúfu$t u$Ñq$t usÑqúqsyé$t u$yé´qÑtu"$t uvyéyý q$ué$Ñí ü$squü ü$sí é°uá ñÑtí üßué$uÑ$Kúf3$
:9$t uÑ$Nusúí$Vu–$X $83 553$Vq$'ywué sy q$t u$uïº u$sí é°úqí$uüßt u$7$q íüßßuéí´qr Ñüß$ué$sí úá q$yét uvyéyt q$Ñtyuá ñúu$ó•u$é ye•éq$
t u$Ñq$ü$ñqúfuü$á qéyyuïº u$ß•$yé°uésy é$t u$ßí éuúÑß° úá yéí $á ut yqé°u$uÑ$ué´íß t u$•éq$sqúºq$suúfywsqt q$t yúywt q$q$Ñq$í °úq$sí é$•éq$
qé°ysyñqsy é$á éyá q$t u$; 5$-üuüué°q.$t qü$q$Ñq$wsuxq$ó•u$t uüuq$ßí éuúÑß° úá yéí 3ßOé$'í t íß$sqüí$ué$s•qÑ•yuú$á íá ué°í ßßí t ú $
ñí éuúüu$° úá yéí $ué°ysyñqt í$q$Ñ$núüué°u$sí é°úqí$ßí úß$á •°í $qs•uút íßt u$Ñq$ü$ñqúfuü3$

$

Oß$uü•Ñqt íßt u$Ñq$Ñsyºqsy é$•u$ñ•rÑsqt q$ué$uÑ$Nyqúý$ VqSXqsy é $Ñí üßt qü$S58 ß59$-$5: $t u$Z•Ñí$t uÑ755: 3$
Vqü$sí ét ysyí éuü$á üßüywéywsqºý qü$t uÑ$sí é°úqí$ti•ü$sú°í $sí é$SXQ$c uw•úí üßt u$Ftyt qSc3K3ßüí é$Ñq$ü$üyw•yué°u üß$

$

y$.$ Zúyá q$t u$c uw•úí $Zúí´yüí úqq$

$

VqSMiáñq q$sírúqú $á uéü•q$Ñ ué°uqÑq$Ktáyéyüºúqtíúq$ní üß$ísué sñí ü$sí é su$ñí ü$ú´yüí úqqü$•é$á íé°í $uó•ý q$Ñé°uqß5 !AB* $
t u$Ñq$ü$ßuá •éuúqsyí éuü$-$ßué°qü$á ñí éyr Ñüß$t u$Ñí ü$qvyÑqtíüß•u$x•ryuúqé$sí °y“qtí$ué$ßuüu$á uü3$

$

yy. $Zúyá q$t u$c uw•úí $W °yá q$ß$

$

Miúúuüñí ét uú qÑá íé°í $ó•u$ßuü•Ñu$t u$q ñÑs qúß$Ñq$°qüq$á °yá q$t u$6 ß95* qÑí °q$t u$Ñq$ü$ßúá •éuúqsyí éuü$-$ßué°qü$á ñí éyr Ñüß$t u$
Ñ ü$qvyÑqtíüß•u$sí °ysué$ué$Ktáyéyüºúqtíúq$t u$Pí ét íüß$t uZué üyí éuü$ßZÑqé´ý°q$ßc3K3$

$

yyy. c•á q$Pyzq$

$$$$

Vq$Ktáyéyüºúqtíúq$ñqwqú $á uéü•q$Ñ ué°u$qt uá üß$qSXQc uw•úí üßt u$Ftyt qSc3K3ß•éq$sqé°yt qt $t u$e P$6: 5$-syué°í $syés•ué°q$
•éyt qt uü$t u$sí á ué°í .$t •úqé°u$Ñq$ ywuésyq$t u$ß•sí é°úqí ß3Oü°q$ü•á q$ší $uü° $qvus°q$q$Ñq$t u´íÑsy é$ñí ü$c yéyuüºúqÑyt qt $Pq´íúqr Ñü$t $
Kz•ü°uü$t u$c yéyuüºúqÑyt qt 3$

$

ý. Zqwí$t u$Zúyá qü$

$

Wué ü•q$Ñí ué°u$´ués yt qqá ü$°qú qú$q$Ñq$ü67xí úqü$t uÑ$t q75-´uyé°u.$í $x ryÑ$üyw•yué°u$t u$Ñá uü$üyw•yué°u$q$Ñó•u$Ñq$
Ktáyéyüºúqtíúq$t u$Pí ét íüß$t u$Zué üyí éuü$ús q•t u$Ñq$ü$sí °y“qsyí éuü3$

$

´. Zúuáyí ü$-$Mqüºywí ü$

$

cy$Ñq$dqüq$c yéyuüºúq$Ñ$t u$uüºu$sí é°úqí$ßuü•Ñq$yévuúyí ú$q$Ñq$°qüq$á °yá q$Ñq$Ktáyéyüºúqtíúq$ué°t ú$t uúusxí qC5* $t u$Ñq$t yuúuésyq$
ué°uÑq$°qüq$á °yá q$-Ñq$dqüq$c yéyuüºúq$Ñ$t uÑ$sí é°úqí$Ñí ü$sí ésuñí$t u$üyéyuüºúqÑyt qt $q´íúqr Ñ3ß cy$Ñq$üyéyuüºúqÑyt qt $uü$ü•ñuú yúq
Ñq$dqüq$W °yá q$Ñq$Ktáyéyüºúqtíúq$ßuü$rÑwq$q$ñqwqúqÑ$Küuw•úqtíúß$uZúyá q$xqüºq$Ñq$üyéyuüºúqÑyt qt $uvus°ý q$ší é$•é$í ñu$yw•q$
q$Ñq$ñúyá q$á °yá q3Oü°q$ü$ yuúuésyqüßuü$t u°uúá yéqé$sqt q$üuyü$á uüuüß$ué$Ñí ü$á uüuüß$t u$ué uúí $-$•Ñí$t u$ü$qt q$q í$-$üu$ñqwqé$u$Ñ$t q$
75$t uÑ$á uü$ü•rüyw•yué°u$-á qúºí $-$üuñºyuá rúú$uüñus°ý qá ué°u.3ßO$ü$s Ñ•Ñí$t u$Ñí ü$ñúá yí üß–$s qüºywí ü$üu$úuqÑ'qé$°ué yué t í$ué$
s•ué°q$•éq$t qüu$á éyá q$á ñí éyr Ñü$t u$t íüß$á yÑí éuü$°úuü$s yué°í üß$á yÑ•éyt qt uü$t u$ší á ué°í 3$

$

´y. Pyéyó•yí $ll í °q$Ñ–$Nuvyéýý í $

$

Miévíúá uqÑí$t yüñ•uüºí $ué$u$s íé°úqí ßu$Ñ$vyéyó•yí $t ur q$ü•üsúyryúüuqá üß°qú qúuÑ85t u$üuñºyuá rúú$t uÑ$q í$75673$Xí $
í rüºqé°u$Ñí$qé°uúyí úßqß$usxq$ší $üu$x q$ší •üsúyí $t ysxí $vyéyó•yí $–ß$q$Ñ$86$t u$t ysyuá rúú$t uß756C!$üuº u$sí é°úqí $yué u$°úuüß$ñyéyuüº úí üß
ñué t yué°uüß$ué$ñúí suüí $-$üu$ués•ué°úqé$ué$üuúúí q3$

$

´yy. Muúy é$t u$Mié°úqí$

$

Miés$usxq$6: $t u$ur úúú$t u$Ñq í $755A!$SXQ$c uw•úí üßt u$Ftyt qSc3K3ß–KPZZÑqé´ý°q!$c3K3ß uÑr úqúí é$•é$qt ´ué yá yué°í ß$í é$üÑ$ó•u$
üu$ñ•üí $°úá yéí $q!$z•ys yí $qúrýºúq!$ó•u$á qé°ué qé$ñ ué t yué°u$qé°u$u!$ úr ýºúí $t í é$Qqr úyú!$f yÑ$úúí u!$L qúúyué°í üß$ué$u!$ó•u$üu$
t yüs•°q$qsuús q$t u$Ñq$sí úúus°q$é°uúñúº qsy é$t u$q!Ñ•éqüß$Ñ•ü•Ñü$t u!$sí é°úqí$ñí úßu!$ü$ir•üsúyí ß$á ut yqé°u$üüsúy°•úq$t u$usxq$7B$
t u$T•Ñí$t u$755: $í °íúwqt q$ué$Ñq$Xí °qú q$t u$c qé°u$qwí$t u$t íé$R•á r uüfí $c qé°u$Ñ$ xüß$Xqú t •ssy!$-$ó•u$üü$t uéí á yéqt í $sí á í $ Z Ñº q$
X $96 3ßOé$u!$á qúsí$t u$üüº u$q´uéyá yué°í ßá ut yqé°u$üüsúy°•úq$ñ r Ñs q$í °íúwqt q$ué$Ñq$á yüá q$Xí °qú q$u!$t q$6: $t u$Pur úúú$t u$Ñq í $
ué$s•üüí ß$XQ$c uw•úí üßt u$Ftyt qSc3K3ß ut y qO•úí qá úys q$c uw•úí üßt u$Ftyt qSc3K3ß$sí é$u!$ß$sí é üué°yá yué°í $-$qñúí r qsy é$t u$K3P3Z3$
Z$qé´ý°q!$c3K3ß u!$ß$sí é°úqí$t u$üuw•úí $t u$é´qÑtu"$-$üí r úú´ý uésyq!$ Z Ñº q$X $96 ß6•u$úúq$í r zuº í$t u!$Ñ$ywyí 3$$

$

$

Nu$qs•uút í qÑí$qé°uúyí úß$ñí úßuüs úy°•úq$ñ r Ñs q$í °íúwqt q$ué$Ñq$á yüá q$Xí °qú q!$ qá r y é$t u$usxq$6: $t u$Pur úúú$t u$755A!KPZ
Z$qé´ý°q!$c3K3ß–$O•úí qá úys q$c uw•úí üßt u$Ftyt qSc3K3ß$yé°úí t •zuúí é$q!Ñ•éqüß$á í t yys qsyí éuü$q!$ssí é°úqí$ýét ý yt •q!$ý°qt í $ué$u!$ñ
ñ úúqví$qé°uúyí úß$•u$üu$úuvyuúué$ñúyés yñq$Ñ ué°u$q!$ß-y.$üü°qr Ñs uúßuº ñúúüqá ué°u$ó•u$u!$Ñ$qs°í úßd$üuú $yw•q$q$ß$í $q!$ qÑúßá éyá í $
ó•u$uº yzq$Ñq$Miá yüy é$ñqúq$u!$Wuús qt í $Pyéqés yuúí ß-yy.$ó•u$üu$t ur u$sí é üyt uúqúßu!$ß sí é°úqí$ší úúuüñí ét yué°u$q$Ñq$ß sí r uúº•úq$qs°•q!$
ué$Svíúá q$ýét uñuét yué°u$t u$Ñí ü$t u$sí r uúº•úqü$t u$ñuú í t í ü$qé°uúyí úuü!$ñqúq$uvus°í ü$t u!$Ñ$s Ñ•Ñí$t u$Ñq$ü$úuüuú qü$t u$üyéyuüºúí üß$
í s•úúyt í üß–$éí $úuñí úfqt í üß–$ué$ñúí suüí $t u$Ñó•yt qsy é!ß•éq$´u"$ó•u$üu$xq–q$s•á ñÑt í $Ñq$ssqé°yt qt $t u$üyéyuüºúí üß$ó•u$Ñq$
éíúá q°ý q$ýét ysq$sí á í $á éyá í üß$ué$u!$ß sí é°úqí$ñqúºys•Ñqúß–$-yyy.$sqá r yqúß u!$qs°í úßt u$s Ñ•Ñí$t u!$Ñq•üº u$t u$ñúyá qü$t uüt u$5!C5$q$
5!C:3ß$

$

KNWSXScdbKNYbKNOPYXNYcNOZOXcSYXOc$ZVKXf SdKV$c3K3$
XYdKc$Oh ZVSMKdSf Kc$KVYcOcdKNYc$PSXKXM$Ob Yc$

O•ûí qá uúýsq$cuw•ûí ûßt ußF yt q$c3K3
Mí ê°úq°í KPZSZÑjé´ýq$c3K3
f ywué syq$t uß$Mí ê°úq°í 5625B2755: Sq$$625A2755A

Zuúí t í	Zúýá qûß c3P3				Zúýá q$Pyeq		cyéyuûí°ûí û					d qûq$ cyéyuûí°ûß*	Kz•ûí°uûßñí ûßcyéyuûí°úqÑt qt $-e P.				
	W °yá q		Zúí ´ytíí úyq				b uûuúí´ qûßl séysqû	Kñí íf°uûß Kt ys ýí éqÑúß Zqvqt íûß- P	Zué ûsýí éuûß d úqéûsýf°í úyqûß Zqvqt qûß- P	Mí ê°úyr•sýí éuûß Zqvqt qûß- P	d í °q$cyéyuûí°ûí ûß e P		Kz•ûí°uûßl qûq$ buqÑ	Zúúá ýí $cyéyuûí°ú	d í °q$Kz•ûí°uûú	Zúúá ýí ûßñí ûß Zqvqú	Zúúá ýí ûßñí ûß Zqvqú
	Wuéû•qÑ	Ks•á •Ñ$t q	Wuéû•qÑ	Ks•á •Ñ$t q	Wuéû•qÑ	Ks•á •Ñ$t q											
cq$Ñí Sq$$8626727756B	B8: 3 A5IC8	B8: 3 A5IC8	9A739: 5t ;	9A739: 5t ;	B85155	B85155	AC6196	; 8B38; ; 1A9	6983 ; 61A;	5155	AB73B66CIC6	617C*	86538; CI7;	837: B897	8683 ; 7At; B	8683 ; A595	8C1A6
ué úúí 4756C	5155	B8: 3 A5IC8	6: ICB	9A739; ; t; 8	5155	B85155	AB8168	5155	5155	5155	AB73B66 t; 8	617C*	86538 9: 155	837; 5I7A	8683 ; 5: I7A	5155	; 7167
vur úúí 4756C	5155	B8: 3 A5IC8	615B	9A739; AIA6	5155	B85155	AACIB5	5155	5155	5155	AB73B5BI85	617C*	86538 95 t: C	837; 5t: 8	8683 ; 5616 7	5155	; ; I7A
á qú°í 4756C	5155	B8: 3 A5IC8	657I7B	9A739 AAICC	5155	B85155	AA7179	5155	5155	5155	AB73B551A9	617C*	86538 77 1A:	837; 61B8	8683 B9 t: B	2; 7168	751t; B
qr úyÑ4756C	5155	B8: 3 A5IC8	: t: C	9A739 B8 t: B	5155	B85155	A; ; I98	5155	5155	5155	AB73AC9IC8	617C*	86538 66 I8:	837; 7t; 8	8683 A8 ICB	5155	8617C
á q–í 4756C	5155	B8: 3 A5IC8	At: 6	9A739 C6 I5C	5155	B85155	A; ; IAB	5155	5155	5155	AB73AC: I7B	617C*	86538 59 I6C	837; 8I7B	8683 ; AB9A	5155	8A1AC
z• é yí 4756C	5155	B8: 3 A5IC8	At; ;	9A739 CB1A:	5155	B85155	A; 618:	5155	5155	5155	AB73ABCIB3	617C*	86537 C6 165	837; 9I79	8683 : : 189	5155	9CIC7
z• Ñí 4756C	5155	B8: 3 A5IC8	: I8;	9A73 59166	5155	B85155	A: 8177	5155	5155	5155	AB73AB61A7	617C*	86537 AAt; 6	837; : 168	8683 971A9	5155	; 7t: 8
qwí ûí°í 4756C	5155	B8: 3 A5IC8	61B8	9A73 5: IC9	5155	B85155	A: : 16B	5155	5155	5155	AB73AB8 t; B	617C*	86537 AA1A9	837; : I75	8683 97 IC9	5155	; 7188
üuñ°yuá r úu4756C	5155	B8: 3 A5IC8	818C	9A73 5CI88	5155	B85155	A9: t: 9	5155	5155	5155	AB73AA9159	617C*	86537; 91A6	837; : ICB	8683 85 t: C	2; 7t: 8	6715 9
í s°• rúu4756C	5155	B8: 3 A5IC8	61A5	9A73 66158	5155	B85155	A9818:	5155	5155	5155	AB73AA6 IB3	617C*	86537; 51B7	837; ; I79	8683 7A15;	5155	6: t: A
éí ´yuá r úu4756C	5155	B8: 3 A5IC8	5155	9A73 66158	5155	B85155	A7AIB5	5155	5155	5155	AB73A: ; 185	617C*	86537 9: I7A	837; A157	8683 67 I7C	5155	859:
t ysyuá r úu4756C	5155	B8: 3 A5IC8	5155	9A73 66158	5155	B85155	A87 IB7	5155	5155	5155	AB73A; 6187	617C*	86537: 517C	837; ; 1AA	8683 6A15;	5155	7: t: B
TOTAL	**835.570,93**	**835.570,93**	**472.511,03**	**472.511,03**	**830,00**	**830,00**	**732,82**	**638.366,74**	**143.661,76**	**0,00**	**782.761,32**	**1,29%**	**310.250,29**	**3.266,77**	**313.517,06**	**313.542,74**	**25,68**

d qûq$í °yá q	6Ð5*
d qûq$Zúí ´ytíí úyq	51AB*
Zúýá qßyqí Si•zu°qqt u´í Ñsy é$e P.	ssssssssssssssssssssssssssssss: 5$

$

7; $

$

$

$

932$ Mié°úqºí $t u$cuw•úí Sñíúßu$ñuúítísS6$tu$Kwíüºí tu7556q86tuT•Ñí tu7558$-bué°q$Xqsyíéqi$Mqß tu$cuw•úí üßtu$f yt q$c3K3ßZ Ñ‘q$66: : .3$

$

Oé$síévíúáyt qt qÑí$uüºqrÑusyt íSué$uß$NV383 55ß$Ñ$Kt á yéyüºúqtíúq$tuütu$uÑ6 tuKwíüºí tu7556q86tuT•Ñí tu7558xq síé´uéytíSÑüßuúýysyíüßtu$•éqsZ Ñ‘q$tu$cuw•úí üßtu$Sé´qÑt u“$-$círúu´ýuésyq$síé$bué°q$Xqsyíéqi$Mi á ñq qtucuw•úí üßtu$f yt q$c3K3ßñqúq$uß$ñqwí tuÑ$üß$ñuéüyíéuüßtu$Sé´qÑt u“$dúqéüýºí úqüßtu$qvyÑqtíüß$yé´ Ñytíüß°í °qÑüßí ßñqúsyqÑüßß$Ñíüß qßíúfuüß$qtysyíéqÑüß6•u$síúuüßíétqé$síáísíéüus•uésyqtuÑqá •uúfu$ßtu$Ñ$q$tusÑúqsyétuyé´qÑt u“$tuvyéýy´qßué$Ñíüß$qüíüß síé°uáñÑytíüßué$u$Ñ$Kúº3ß 9tuÑ$Nusúuºí $Vu–$X $8: 553$Vqß´ywuésyqtuuüºu$síé°úqºí $uüß tu$7$q íüß$úéí´qrÑüß$ñíúßñuúítíüß yw•qÑüß–$ü•suüýíüß$yuáñúu$6•u$éyéw•éq$tu$Ñ$q$üß$ñqúºuüß•$yé°ués yé$tu$ñíéuüÑß°úáyéí$áutyqé°u$uß$ué´íßtu$•éq$ sqúºq$uúfywysqtq$tyúywytq$q$Ñq °úq$ßíé$•éq$qé°syñqsyé$áéyáqtuC5$-éí´ué°q.$tqüß$Ñ$qßusxqtußuüñus°ýí$´uésyáyué°í3ßOé$ °ítíß.sqüíßué$ß•qÑ•yuú$áíáué°íßñítúßñíéuüüuß úáyéíßqé°syñqtíßq$ñúüué°u$síé°úqºíßñíúßá •°•íßqs•uútíßtu$Ñ$q$üß$ñqúºuüß$

$

Oß$uü•Ñqtíßtu$Ñqßysýqsyé$•u$ñ•rÑsqtq$ué$uß$Nyqúý$VqßXqsyé ß$Nüßt qü$ßC$-$65tuT•Ñí tu7556 3$

$

Vqü$síétysyíéuü$á üßüywéyysq°ý qüßtu$ß$síé°úqºí$ü•üsúºí $síé$bué°q$Xqsyíéqi$Mi á ñq qtucuw•úí üßtu$f yt q$c3K3ßüíéßÑq$ü$ üyw•yué°uüß$

$

y$$ Zúyá qtucuw•úí$ZZúí´yüíúqq$

$

Vq$Mi á ñq q$íru qú$ü uéü•qÑí ué°u$q$Ñ$q$Kt á yéyüºúqtíúq$ñíúßísíésuñºí tuñúyá qüßñú´yüíúqü$°é$ü íé°í $uó•ý qÑué°u$q$Ñ$5 lAC: * $ tu$Ñ$q$üß$úá •éuúqsyíéuü$–$úué°qü$á ñí éyr Ñüß$tu$Ñ$q$üß$qvyÑqtíüß•u$x•ryuúqé$síº$y‘qtíßué$uüu$ü uü3$

$

yy. Zúyá qtucuw•úí$W °yá q$

$

Mi úúuüñí étuú qÑ$á íé°í $ó•u$úuü•ÑutuqñÑsqü$Ñ$q$°qüq$á °yá qtu616: * tuÑqüß$úá •éuúqsyíéuü$–$úué°qü$yá ñí éyr ÑüßtuÑqüß qvyÑqtíüß•u$síº ysué$ué$Kt á yéyüºúqtíúq$tu$Pí étíüß$tu$Zuéüyíéuü$ß$Zñé´ýq1$Sc3K3$

$

yy. c•á q$Pyzq$

$$$$

Vq$Kt á yéyüºúqtíúqñqwqú $ü uéü•q$ué°u$qtuá ü$q$Ñ$q$Mi á ñq q$tu$cuw•úí üßtu$f yt q$bué°q$Xqsyíéq$Ñ$éq$sqé°ytqt tue P$ 55$ -ó•yéyué°qü$•éytqtuü$tu$ü á uéºí .$t•úqé°u$Ñ$q$ ywuésyqtuÑ$síé°úqºí 3ßOüºq$ü•á q$éí $uüº $qvus°q$q$Ñ$q$tu´íÑsy é$ñí ü$cyéyuüºúq$Ñytqt $ Pq´íúqrÑ$í$Kz•üºuütucyéyuüºúq$Ñytqt 3$

$

ý. Zqwí tuZúyá qü$

$

Wué ü•q$Ñ$ué$syt q$q$á ü$°qútqúuÑ$t q$75$-´uyé°u.$tu$Ñ$á uüßüyw•yué°uqÑó•u$Ñ$q$Kt á yéyüºúqtíúq$tu$Pí étíüß$tu$Zuéüyíéuü$ús q•tu$ Ñ$ü$síº ysyíéuü3$

$

´. Zúuáyíü$–$Mqüº wíü$

$

cy$Ñ$q$üyéyuüºúq$Ñytqt $uvus°ýq$tu$uüºu$síé°úqºí $úuü•Ñq$yévuúyíúqÑ$q$ñúyá q$ñú´yüíúqß$ué$°úáyéíü$qs•á •Ñytíüß$Ñ$q$Mi á ñq q$ íº íúvqú $•é$ñúuáyíShíú$áuéíú$üyéyuüºúq$Ñytqt tuÑ$ué$Shíú$syué°íßtu$Ñ$q$tywuúésyq$ué°u$Ñ$q$ñúyá q$ñú´yüíúqß–$Ñ$q$üyéyuüºúq$Ñytqt $ uvus°ýq3$$$$Oéußqüíß ó•u$Ñ$q$üyéyuüºúq$Ñytqt $üuq$á q–íúqÑ$q$ñúyá q$ñú´yüíúqß$ué$°úáyéíü$qs•á •Ñytíüß$Ñ$q$Kt á yéyüºúqtíúq$üu$ írÑvq$q$ñqwqúqKüuw•úqtíú$Ñ$q$tywuúésyq$tu$ñúyá q$xqüº q$Ñ$q$üyéyuüºúq$Ñytqt $uvus°ýqß$síé$•é$ºíñu$yw•q$ÑqZúyá q$á °yáq3$ Oüº qüßtywuúésyqüßuÑó•ytqé$Ñ$üß$t qü$85tuÑ$á uüßüyw•yué°u3$

$

´y. P\éyó•yºí $tíº q$Ñ–$Nuvyéýýí$

$

Mi éví úáuqÑ$tyüñ•uüºí $ué$u$Ñ$síé°úqºí ßu$Ñ$vyéyó•yºí $turq$ü•üsúyrýúüuqá üß°qútqú$Ñ$ü97$á uüuüß$u$°uúá yéqtí uÑ$ñuúítí tu síruúf•úqß$Ñ$ó•u$síúuüñíétuúq$q86tu$tysyuá rúu$tu$755A$Xí $írüºqé°u$Ñqé°uúýíúßqÑ$q$vusxq$éí $üu$xq$ü•üsúýí $tysxí $ vyéyó•yºí $–ß$q86tu$tysyuá rúu$tu$756C$uüº u$síé°úqºí $ei $uuwyüº ú$q$ýéyuüºúíüß$ñuét yué°uü3$

$

$

$

KNWSXScdbKNYbKNOPYXNYcNOZOXcSYXOc$ZVKXf SdKV$c3K3$
XYdKc$Oh ZVSMKdSf Kc$KVYcOcdKNYc$PSXKXMSOb Yc$

Mfá ñq qSt uSc uw• ûí üSt uSf yt q3
f ywnésyqSt uñSMé°úçºí

bOXdKSXKMSYXKVSMYWZK K$NO6cOQe b Yc$NO8f SNK$c3K3
564SB47556SqS86645A47558 Z Ñ°qS66: :

Zúúí t í SSSSSSá uüH-hq í	Zúyá qüS-e P.				cyéyuüº úqÑt qt									Kz• ü^uüSñ í üScyéyuüº úqÑt qt $-e P.						Lqhq¼ésuS-e P.
	W °yá q		Zúí ´ yüi úsq		b uüuüí qüS d séysqü	Kñí ü^uüiSKt ysýí éqÑüüSZqvqt í		Zuéüýí éuüiSd úqéüý^í úqqüiS		Mí é°úyr • sýí éuüiSñ qvqt qü		d í °qiÑ	d qüq	SZúuá ýí üiS	Zúuá ýí üiSZqvqt í ü	Zúuá ýí üiSñ í üS Zqvqú	ZqüºysyñqsýéS Sévéuüüí üiS Pyéqésyuüí üiS	Sévéuüüí üiS Pyéqésyuüí üiS Zqvqt í ü	Sévéuüüí üiS Pyéqésyuüí üiS ñí üSZqvqú	
	Wuéü• qÑ	K.s• á • Ñjt q	Wuéü• qÑ	K.s• á • Ñjt q		X	Wí é°í üiS-e P.	X	Wí é°í üiS-e P.	X	Wí é°í üiS-e P.	K.s• á • Ñjt í $-e P.	*						
eqÑí Sq¼S862672756B	96: 389C1A:	96: 389C1A:	7BA3688 15C	7BA3688 15C	5 1 5 5		8C63 5BI88		CA3 95 t 8		63555 t :	9C53:69C1; 6	6 IC; *	267B376: 169	267A3 7; t ;	2; BBt: B	5 1 5 5	5 1 5 5	5 1 5 5	2; BBt: B
uéuüí 47 56C	65 D5	96: 38; 5 I6:	A16C	7BA3695 17B	5 1 5 5		5 1 5 5		5 1 5 5		5 1 5 5	9C53:69C1; 6	6 IC; *	267B376C1BA	5 1 5 5	2; C8 186	5 1 5 5	5 1 5 5	5 1 5 5	2; C8 186
vur úuüí 47 56C	51A9	96: 38; 5 IBC	5 D C	7BA3695 1AA	5 1 5 5		5 1 5 5		5 1 5 5		5 1 5 5	9C53:69C1; 6	6 IC; *	267B3775 15C	5 1 5 5	2; C8 t 8	5 1 5 5	5 1 5 5	5 1 5 5	2; C8 t 8
á qü°í 47 56C	91A9	96: 38; : t; 8	817B	7BA369915:	5 1 5 5		5 1 5 5		5 1 5 5		5 1 5 5	9C53:69C1; 6	6 IC; *	267B3776 t ;	5 1 5 5	2; C: 155	5 1 5 5	5 1 5 5	5 1 5 5	2; C: 155
qr úÑ756C	; IC9	96: 38A7 t A	9 IB5	7BA369BIB:	5 1 5 5		5 1 5 5		5 1 5 5		5 1 5 5	9C53:69C1; 6	6 IC; *	267B3778 1A5	5 1 5 5	2; CA169	5 1 5 5	5 1 5 5	5 1 5 5	2; CA169
á q–í 47 56C	917A	96: 38A; 1B9	7 IC:	7BA36: 61B5	5 1 5 5		5 1 5 5		5 1 5 5		5 1 5 5	9C53:69C1; 6	6 IC; *	267B377: 156	5 1 5 5	2; CB19:	5 1 5 5	5 1 5 5	5 1 5 5	2; CB19:
z• éyí 47 56C	75 IB9	96: 38CA t B	69 D6	7BA36; ; 176	5 1 5 5		5 1 5 5		5 1 5 5		5 1 5 5	9C53:69C1; 6	6 IC; *	267B3786 D9	5 1 5 5	2A59 IBB	5 1 5 5	5 1 5 5	5 1 5 5	2A59 IBB
z• Ñí 47 56C	8 D C	96: 3956 16A	7 D7	7BA36; B t; 8	5 1 5 5		5 1 5 5		5 1 5 5		5 1 5 5	9C53:69C1; 6	6 IC; *	267B3787 t 7	5 1 5 5	2A5: IC;	5 1 5 5	5 1 5 5	5 1 5 5	2A5: IC;
qwí ü^í 47 56C	617 7	96: 3957 18C	5 IB9	7BA36; C19A	5 1 5 5		5 1 5 5		5 1 5 5		5 1 5 5	9C53:69C1; 6	6 IC; *	267B3787 1C5	5 1 5 5	2A5; 189	5 1 5 5	5 1 5 5	5 1 5 5	2A5; 189
üuñ°yuá r úu-47 56C	8 t; 8	96: 395; 157	71: 6	7BA36A61CB	5 1 5 5		5 1 5 5		5 1 5 5		5 1 5 5	9C53:69C1; 6	6 IC; *	267B3789 157	5 1 5 5	2A5A9;	5 1 5 5	5 1 5 5	5 1 5 5	2A5A9;
í s°• r úu-47 56C	61; 6	96: 395A t; 8	6 I66	7BA36A815C	5 1 5 5		5 1 5 5		5 1 5 5		5 1 5 5	9C53:69C1; 6	6 IC; *	267B3789 t: 6	5 1 5 5	2A5AIC:	5 1 5 5	5 1 5 5	5 1 5 5	2A5AIC:
éí ´yuá r úu-47 56C	5 1 5 5	96: 395A t; 8	5 1 5 5	7BA36A815C	5 1 5 5		5 1 5 5		5 1 5 5		5 1 5 5	9C53:69C1; 6	6 IC; *	267B3789 t: 6	5 1 5 5	2A5AIC:	5 1 5 5	5 1 5 5	5 1 5 5	2A5AIC:
t ysyuá r úu-47 56C	5 1 5 5	96: 395A t; 8	5 1 5 5	7BA36A815C	5 1 5 5		5 1 5 5		5 1 5 5		5 1 5 5	9C53:69C1; 6	6 IC; *	267B3789 t: 6	5 1 5 5	2A5AIC:	5 1 5 5	5 1 5 5	5 1 5 5	2A5AIC:
Total	**415.407,63**	**415.407,63**	**287.173,09**	**287.173,09**	**0,00**		**391.508,33**		**97.640,63**		**1.000,65**	**490.149,61**	**1,96%**	**-128.234,51**	**-127.526,56**	**-707,95**	**0,00**	**0,00**	**0,00**	**-707,95**

d qüq$i °yá q	6 I6: *
d qüq$Zúí ´yüi úsq	5 IB5*
Zúyá qSyqSí Si• zí°qS$t u´ í Ñsy é$-e P.	SSSSSSSSSSSSS55$

7B$

$

$

$

:32$ Mié°úq°í $t u$cuw•úí Sñí úßuÑñuúítí 56tu$Kwíü°í $tuÑ7555$q|Ñ86tuF•Ñí $tuÑ7556$-bué°q$Xqsyíéq|ÑMq3$tu$cuw•úí ü$tu$f yt q$c3K3$ñ Ñ‘q$66: 9.3$

$

Oé$síévíúá yt qt qÑí$uü°qr Ñusytí$ué$uÑ$NV383 55Ñ¶$Kt á yéyü°úqtíúq$tuüt u$uÑ$6 tuKwíü°í $tuÑ7555$q|Ñ86tuF•Ñí $tuÑ7556$cq$ sí é´uéytí$Ñíü$ßuú´ysyíütu•éq$Z Ñ‘q$tu$cuw•úí ü$tu$Sé´qÑtu“$-$cír úı´yuésyq$síé$bué°q$Xqsyíéq|ÑMiá ñq qtucuw•úí ütu f yt q$c3K3$ñqúq$u|Ñ$ñqwítuÑ¶ü$ñuéüyíéuü$tu$Sé´qÑtu“$dúpéüÝí úyqütuqvyÑ¶tíü$tusÑ¶úqtíü$yé´ Ñtíü$°í °qÑüß$ñqúsyqÑüüÑ$Ñíü$ qñí úfuü$¶tysyíéqÑüü$•u$síúuüñí étqé$síáí$síéüus•uésyq$tu$Ñ¶$á •uúfu$t u$Ñ¶$tusÑ¶úqsy é$tu$é´qÑtu“$tuvyéÝý q$ué$Ñíü$qüí ü$ sí é°uá ñÑ¶tíü$ué$u|Ñ$Kúf3$: 9$tu|Ñ$Nusúí°í $Vu–$X $8: 553$Vq$´ ywuésyq$tu$uüf u$síé°úq°í $uü$tu6q íü|Ñ$úuéí´qr Ñ$ñí úßñuúítíü$ yw•qÑüß–$ü•suüýíü|Ñ$yuá ñúu$ó•u$éyéw•éqtuÑ¶ü$ñqúfuü$á qéyyuüf u$ü•$é°ués y étuñí éuúÑ$° úá yéí$á ut yqé°u$u|Ñ$ué´ítu$•éq$ sqúfq$suúfyvysqt q$tyúywyt q$q|Ñ¶$ °úq|Ñ$íé$•éq$qé°ysñqsy é$a éyá qtuC5$-éí´ué°q.$t qü$q|Ñ¶$usxq$tu|Ñ$uüüñus°ýíí$´uésyá yué°í 3$Oé$ °ítí$sqüí$ué$•q|Ñ•yuú$aíáué°í Ñí ítú$ñí éuúüu$° úá yéí$qé°ysyñqtí$q|Ñ$ñúüué°u$síé°úq°í $ñíú$á •°•í$qs•uútí$tu$Ñ¶ü$ñqúfuü$

$

Vqü$síétysyíéuü$á ü$üywéyvysq°ý qü$tu|Ñ$síé°úq°í $ü•üsúý°í $síé$bué°q$Xqsyíéq|ÑMiá ñq q$tu$cuw•úí ü$tu$f yt q$c3K3$üí é$Ñ¶ü$ üyw•yué°ü$

$

y. Zúyá qtucuw•úí $Zúí´yüíúyq$

$

Vq$Miá ñq q$sírúqú $á uéü•q|Ñuué°u$q|Ñ¶$Kt á yéyü°úqtíúq$ñí ú$sí ésuñ°í tuñúyá qü$ñúí´yüíúyqü$•é$á íé°í $uó•y qÑué°u$q|Ñ$5!AC* $ tu$Ñ¶ü$ßuá •éuúqsyíéuü$–$ßué°qü$á ñí éyrÑü$tu$Ñ¶ü$q|vyÑ¶qtíü$ó•u$x•ryuúqé$sí °y‘qtí$ué$uüu$á uü3$

$

yy. Zúyá qtucuw•úí $W °yá q$

$

Miúúuüñí étuú $q|Ñ$á íé°í $ó•u$ßuü•ÑutuqñÑys qú$Ñ¶$°q üq$á °yá q$tu$51C7* tuÑ¶ü$ßuá •éuúqsyíéuü$–$ßué°qü$ýá ñí éyrÑütuÑ¶ü$ qvyÑ¶qtíü$ó•u$síº ysué$ué$Kt á yéyü°úqtíúqtuPí étíütuZué üyíéuü$ßZÑ¶é´ý°q|Ñc3K3$

$

yyy. c•á q$Pyzq$

$$$$

Vq$Kt á yéyü°úqtíúq$ñqwqú $á uéü•q|Ñuué°u$q|tuá ü$ß¶$Ñ¶$Miá ñq q$tu$cuw•úí ü$tu$f yt q$bué°q$Xqsyíéq|Ñ•éq$sqé°yt qt tue P$7: 5$ -tíüsyué°qü$sýés•ué°q$•éyt qt uütuví á ué°í .$t •úqé°u$Ñ¶$´ ywuésyq$tu|Ñ$síé°úq°í 3$Oü°q$ü•á q$éí $uü° $qvus°q$q$Ñ¶$t u´íÑ•sy é$ñí ü$ cyéyuü°úq|Ñ¶qt $Pq´íúqr Ñu$í $Kz•ü°uü$t u$cyéyuü°úq|Ñ¶qt 3$$$$$$

$

ý. ZqvítuZúyá qü$

$

Wué ü•q|Ñ$ ué$yt q|ß¶$á ü$°qú tqßu|Ñ$t q75-´uyé°u.$t u|Ñ$á uüßüyw•yué°u$q|Ñ$ó•u$Ñ¶$Kt á yéyü°úqtíúqtuPí étíütuZué üyíéuü$ßusq•t u$ Ñ¶ü$síº ysyíéuü3$

$

´. Zúuáyíü$–$Mqü°ywíü$

$

cy$Ñ¶$üyéyuü°úq|Ñ¶qt $uvus°ý q$t u$uü°u$síé°úq°í $úuü•Ñq$yéwuúyíúqÑ¶$ñúyá q$ñúí´yüíúyq|$ué$°úá yéíü$qs•á •Ñ¶tíü|Ñ¶$Miá ñq q$ íº íúvqú$•é$ñúuáyíßíúßáuéíü$üyéyuü°úq|Ñ¶qt tuC: * tuÑ¶$ywuésyq$ué°u$Ñ¶$ñúyá q$ñúí´yüíúyq$–$Ñ¶$üyéyuü°úq|Ñ¶qt $uvus°ý q3$Oé$ u|Ñ$qüí$ó•u$Ñ¶$üyéyuü°úq|Ñ¶qt $tuuq$á q–íú$q|Ñ¶$ñúyá q$ñúí´yüíúyq|$ué$°úá yéíü$qs•á •Ñ¶tíü|Ñ¶$Kt á yéyü°úqtíúq$tuu$í rÑvq$q|Ñqvqtú$q|Ñ$ Küuw•úqtíú|Ñ¶$ywuésyq$tu$ñúyá q$xqü°q$Ñ¶$üyéyuü°úq|Ñ¶qt $uvus°ý q|Ñsíé$•é$°íñu$yw•q|Ñ¶$Zúyá q$á °yá q3$Oü°qü$tywuésyq$üüuS tu°uúá yéqúé$á uéü•q|Ñí ué°u$–$üuu$ñqvqú é$qé•q|Ñí ué°u$síéüyt uúqétíú$ñqúq$ü•$ñqwí$•é$ñÑ¶“íá °yá íútu85$t qü$tututu|Ñ$ °úá yéíú$tu|Ñ¶qíú$uüuñus°ýí3$

$

´y. Pyéyó•yí$tlí°q|Ñ$–$Nuvyéyý í $$$$$$$

$

Nuüñ• ütu°uúá yéqtí$u|Ñ$ñÑ¶“ítu´ywuésyq$tu|Ñ$üuw•úí$–$ué$•éq$vusxq$q$síé´uéyú$ñí ú$Ñ¶ü$ñqúfuüß$uu$úuq|Ñ¶‘qú$•é$ss Ñ•Ñí$tu$ ñúuáyíü$–$qz•ü°uüq•á •Ñ¶tíü$tuvyéýý íú$tu$ü°u|Ñ$tu´íÑyétíüu$Ñ¶ü$u°sut ué°ü$í °q|Ñü$í $ué°uú étíüu$Ñ¶ü$üq|Ñíü$í ü$í $ß•ryuúí ü$–$ qtuá ü$üu$ñúí sut úq|Ñ¶yéyó•yí$Sí °q|Ñ$í $tuvyéýý íú$tu|Ñ$úuüué°u$síé°úq°í 3KÑ¶$usxq$Ñ¶ü$ñqúfuü$éí $xqé$uÑr úqtí$u|Ñ$yéyó•yí$tu|Ñ$ síé°úq°í 3$K|Ñ$86tutysyuár úutu756Cl$üuw éu|Ñ$qé Ñ¶yü$úuq|Ñ‘qtí$ué$síéz•é°í $síé$Ñ¶$Miá ñq q$tu$cuw•úí ü|Ñ$éí $üu$úuwyü°úqé$ üyéyuü°úí ü$ué$u|Ñuüuí q3$

$

$

$

$

$

KNWSXScdbKNYbKNOPYXNYcNOZOXcSYXOc$ZVKXf SdKV$c3K3$
XYdKc$Oh ZVSMKdSf Kc$KVYcOcdKNYc$PSXKXMSOb Yc$

$

Mi á ñq quucuw•ü ü$u u$f yq3 b OXdKSXKMSYXKVSMYWZK K$NO6cOQeb Yc$NO$f S¼K$c3K3
f ywués yq$u u$Mi é°üq°ï 5685B47555q86854A7556 Z Ñ°q$66 9

Zuú í t í SSSSSSá uü4q í	Zúyá qü$e P.				bu üuú' qü$ d séys qü	Kñí ú°uü$Kt ys yí éqÑüü$Zqvqt		Zué ü yí éuü$		Mí é°üyr•s yí éuü$ñ qvqt qü		d í °q¡$	d qüq	SZúuá yí ü$	Zúuá yí ü$ Zqvqt í ü	Zúuá yí ü$ñí ú$ Zqvqú	Zqú°ys yñ qs y é: Sé•vúuüii ü$ Pyéqés yuúí ü$ Zqvqt í ü	Sé•vúuüii ü$ Pyéqés yuúí ü$ ñí ú$Zqvqú	Sé•vúuüii ü$ Pyéqés yuúí ü$ ñí ú$Zqvqú	Lq¡Ñésu$ -e P.
	W °yá q		Zúí ´ yüí úyq			X	Wí é°í ü$$e P.	X	Wí é°í ü$$e P.	X	Wí é°í ü$$e P.	Ks•á •Ñjt í $e P.	*						
	Wué ü• qÑ	K.s•á •Ñjt q	Wué ü• qÑ	K.s•á •Ñjt q															
cqÑí $q¡Ñ8626727 56B	6: : 35A7 166	6: : 35A7 166	688 36: C175	688 36: C175	5 155		6: 93997 1B6		953896 t 8		985 t ;	6C: 3769 IC5	6 16; *	276 3C6 7 IC6	276 3AC7 1A8	2675 16B	5 155	5 155	5 155	2675 16B
ué uúí 4756C	8 156	6: : 35A: 167	7 t: B	688 36; 61AB	5 155		5 155		5 155		5 155	6C: 3769 IC5	6 16; *	276 3C6 8 188	5 155	2675 t; 5	5 155	5 155	5 155	2675 t; 5
vur úúí 4756C	5 17;	6: : 35A: 18B	5 177	688 36; 7 155	5 155		5 155		5 155		5 155	6C: 3769 IC5	6 16; *	276 3C6 818A	5 155	2675 t; 9	5 155	5 155	5 155	2675 t; 9
á qú'í 4756C	6 t; 5	6: : 35A; 1CB	6 18B	688 36; 818B	5 155		5 155		5 155		5 155	6C: 3769 IC5	6 16; *	276 3C6 8 t; 5	5 155	2675 1BA	5 155	5 155	5 155	2675 1BA
qr úyÑ4756C	7 ICC	6: : 35ACICA	7 t: A	688 36; : IC:	5 155		5 155		5 155		5 155	6C: 3769 IC5	6 16; *	276 3C6 9 157	5 155	2676 17C	5 155	5 155	5 155	2676 17C
á q–í 4756C	6 t: 5	6: : 35B6 9A	6 17C	688 36; A179	5 155		5 155		5 155		5 155	6C: 3769 IC5	6 16; *	276 3C6 9 178	5 155	2676 t: 5	5 155	5 155	5 155	2676 t: 5
z• éyí 4756C	8 178	6: : 35B9 1A5	7 1AA	688 36 A5 156	5 155		5 155		5 155		5 155	6C: 3769 IC5	6 16; *	276 3C6 9 t; C	5 155	2676 IC;	5 155	5 155	5 155	2676 IC;
z• Ñí 4756C	5 t: 9	6: : 35B: 179	5 19A	688 36 A5 19B	5 155		5 155		5 155		5 155	6C: 3769 IC5	6 16; *	276 3C6 91A;	5 155	2677 158	5 155	5 155	5 155	2677 158
qví ü°í 4756C	5 1AC	6: : 35B; 158	5 t; A	688 36 A6 16:	5 155		5 155		5 155		5 155	6C: 3769 IC5	6 16; *	276 3C6 9 1BA	5 155	2677 169	5 155	5 155	5 155	2677 169
üuñ °yuá r úu4756C	5 t: A	6: : 35B; t; 5	5 19C	688 36 A6 t; 9	5 155		5 155		5 155		5 155	6C: 3769 IC5	6 16; *	276 3C6 9 IC:	5 155	2677 177	5 155	5 155	5 155	2677 177
í s°• r úu4756C	5 18A	6: : 35B; ICA	5 187	688 36 A6 IC;	5 155		5 155		5 155		5 155	6C: 3769 IC5	6 16; *	276 3C6: 156	5 155	2677 17B	5 155	5 155	5 155	2677 17B
éí ´ yuá r úu4756C	5 155	6: : 35B; ICA	5 155	688 36 A6 IC;	5 155		5 155		5 155		5 155	6C: 3769 IC5	6 16; *	276 3C6: 156	5 155	2677 17B	5 155	5 155	5 155	2677 17B
t ys yuá r úu4756C	5 155	6: : 35B; ICA	5 155	688 36 A6 IC;	5 155		5 155		5 155		5 155	6C: 3769 IC5	6 16; *	276 3C6: 156	5 155	2677 17B	5 155	5 155	5 155	2677 17B
Total	**155.086,97**	**155.086,97**	**133.171,96**	**133.171,96**	**0,00**		**154.442,81**		**40.341,53**		**430,56**	**195.214,90**	**1,16%**	**-21.915,01**	**-21.792,73**	**-122,28**	**0,00**	**0,00**	**0,00**	**-122,28**

d qüq$ü a °yá q	5 IC7*
d qüq$Zúí ´ yüí úyq	5 1AC*
Zúyá q$ü yq p$í ü$i• zu°q$u$i u´ í Ñ sy é$e P.	SSSSSSSSSS: 5$

$

$

85$

$

$

; 32$ Mié°úq°í $t uScuw•úí $ní úûu$Ñuúítí $6B$t uSWq–í $t uÑ7555$qÑ86$t uSWq–í $t uÑ7556$cuw•úí üSf yt qScus•úý°–SZúú´yüy é$c3K3.3$

$

Oé$sí évíúá yt qt qÑí$uüº°qr Ñusyt í $ué$u$ÑNV383 55 Ñ$q$Kt á yéyüºúqt í úq$t uüt uSu$6B$t uSWq–í $t uÑ7555$qÑ86$t uSWq–í $t uÑ7556$kq$
sí é´ué yt í $Ñí üS$üuú´ysyí üSt uS•éq$Z Ñ°q$t uScuw•úí üSt uS$é´qÑt u"$–$cí r úú´y ués yq$sí é$cuw•úí üSf yt qScus•úý°–SZúú´yüy é$c3K3$
ñqúquÑ$ñqwí $t uSÑ$üS$ñuéüyí éuü$t uS$é´qÑt u"$dúqéüyî úyqü$t uSqvyÑqt í ü$t usÑ$úqt í ü$yé´ Ñt í ü$°í °qÑú$í $ñqús yqÑú$Ñ$Ñü$qñí úfu$
qt ysyí éqÑú$ó•uSsí úúuüñí ét qé$sí á í $sí éüus•ués yq$t uS$Ñq$Sá •uúfu$í $t uS$Ñq$t usÑ$úqsy é$t uSyé´qÑt u"$t uvyéýý qSué$Ñí ü$ssqüí ü$
sí é°uá ñÑt í ü$ué$u$Ñ$Kúº3$ 9$t uÑ$Nusúº í $Vu–$X $8: 553$Oé$uüº u$sí é°úq°í $éí iuñí t ú $ñí éuú$° úá yéí $ué$ví úá qSqé°ysyñqt qÑ$üqÑí $
ó•uS$qá r yu$üywéyysq°ý qá ué°u$Ñq$Ñwyü$ysy é$í $iuwÑyá ué°qsy é$ñúú´yüyí éqÑ$ué$° úá yéí ü$ó•uSqÑ$uúué$Ñq$$í r úfº•úqSt uSyé´qÑt u"$–$
üí r úú´y ués yq$ó•uSt ur q$sí é°úq°qúÑqKt á yéyüºúqt í úq$t uSPí é t í $t uSZué üyí éuü3$$

$

Vqü$sí ét ysyí éuü$á ü$üywéyysq°ý qü$t uÑ$sí é°úq°í $ü•üsúýº í $sí é$cuw•úí üSf yt qScus•úý°–SZúú´yüy é$c3K3$üí éÑq$üS$üywv•yué°uüI3$

$

y. Zúyá q$t uScuw•úí SZúí´yüí úyq$

$

Vq$Mí á ñq q$sí r úqú $á uéü•qÑí ué°u$q$Ñq$Kt á yéyüºúqt í úq$ñí ú$sí é su$ñ°í $t uSñúyá qü$ñúí´yüí úyqü$•é$á í é°í $uó•ý qÑué°u$q$Ñ$5IC7* $
t uSÑq$ü$ûuá •éúúqsyí éuü$-$ûué°qü$já ñí éyrÑü$t uSÑí ü$q vyÑqt í ü$ó•uS$•ryu úqé$sí °ý‘qt í $ué$ûüu$á uü3$

$

yy. Zúyá q$t uScuw•úí $W °yá q$

$

Xí $°yué u$

$

yyy. c•á q$Pyzq$

$$$$

Vq$Kt á yéyüºúqt í úq$ñqwqú $á uéü•qÑí ué°u$qt uá üqÑq$Scuw•úí ü$t uSf yt qScus•úý°–SZúú´yüy é$c3K3$•éq$sqé°yt qt $t uSe P$9C: $
-s•q°úí syué°í ü$éí ´ué°q$–$sysésí $•éyt qt uü$t uS\á ué°í .$t •úqé°u$Ñq$´ ywués yq$t ul$$sí é°úq°í 3$Oü°q$ü•á q$éí $uü° $qvus°q$q$Ñq$
t u´í Ñsy é$ñí ú$cyéyuü°úqÑt qt $Pq´í úqr Ñu$t $Kz• ü°uü$t uScyéyuü°úqÑt qt 3$

$

ý. Zqwí $t uSZúyá qü$

$

Wué ü•qÑ$ ué$yt q$q$á ü$°qú t qúuÑ$t q$75$-´uyé°u.$t ul$Ñá uü$üyw•yué°uqÑó•uSqKt á yéyüºúqt í úq$t uSPí é t í ü$t uSZué üyí éuü$úsq•t u$
Ñq üS$í °y‘qs yí éuü3$

$

´. Zúuá yí ü$-$Mqü°ywí ü$

$

cy$Ñq$üyéyuü°úqÑt qt $uvus°ý q$t uSuü°u$sí é°úq°í $úuü•Ñq$yévuúyí úqÑq$ñúyá q$ñú´yüí úyq$ué°$ úá yéí ü$qs•á •Ñt í ü$Ñq$Mí á ñq q$
í °í úvqú $•é$ñúuá yí $ñí ú$á uéí ú$üyéyuü°úqÑt qt $t uS•éq$ñúí ñí úsy é$t uSÑq$t yuúués yq$ué°u$Ñq$ñúyá q$ñú´yüí úyq$-$Ñq$üyéyuü°úqÑt qt $
uvus°ý q3$Oé$u$Ñ$sqüí $ó•uSÑq$üyéyuü°úqÑt qt $üuq$á q–í úqÑq$ñúyá q$ñú´yüí úyq$ué°$ úá yéí ü$qs•á •Ñt í ü$Ñq$Kt á yéyüºúqt í úq$üu$
í r Ñvwq$q$ñqwqúqKü uv•úqt í ú$Ñq$t yuúués yq$t uSñúyá q$xqü°q$Ñq$üyéyuü°úqÑt qt $uvus°ý q!$sí é$•é$°í ñu$yw•q$Ñq$Ñq$Zúyá q$á °yá q3$
Oü°qü$ yuúués yqü$üu$ u°uúá yéqú é$á ué°u•qÑí ué°u$-$ûuñqwqú é$°úyá uü°úqÑí ué°u$í éüyt uúqét í $ñqúq$ü•$ñqwí $•é$ñÑq“í $á °yá í $t uS
85$t qü$t uüt uuÑ$° úá yéí $t ul$°úyá uü°úu$uüñus°ý í 3$

$

´y. Pyéyó•yº í $ü u$uvus°•qú $t uüñ• ü$t uSÑq$Ñyó•yt qsy é$–$ñqwí $t ul$ Ñyá í $üyéyuü°úí 3$KÑ86$t u$t ysyuá r úu$t uS756CI$üu$ués•ué°úq$ué$
qé ÑüyüuÑ$é á uúí $t u$üyéyuü°úí ü$éí $Ñyó•yt qt í ü$ué$ñúí suüí $-$sí é$uuüuú q3$

$

$

$

$

KNWSXSc d b KNYb KNOPYXNYc NOZOXc SYXOc $ZVKXf SdKV$c 3K3$
XYdKc $Oh ZVSMKdSf Kc KVYc $Ocd KNYc $PSXKXMSOb Yc $

Mí á ñq qSuS cuw• úí üSuSf yt q3 cOQe b Yc$NO8f SNKS cOM= b Sd i SZb Of Sc SYXSc 3K3
f ywué syqSuSMé°úq°í 6B45: 47555$qS8645: 47556

Zuú í t í SSSSa uü4q í	Zúýá qüSc 3P:				cyéyuüú°úqÑ qt									Kz• ü°uüSñ í üScyéyuüú°úqÑ qt $e P.						Lqñésu
	W °ýá q		Zúí ´ yüí úpq		b uüuuí qüS d séysqü	Kñí úº uüS Kt ysýí éqNüüSZqvqt í ü		Zué tüýí éuüüSd úpétüy°í úpqüS		Mí é°úr• sýí éuüüSnqvqt qü		d í °qÑ	d qüq	Zúuá yí ü	Zúuá yí üS Zqvqt í ü	Zúuá yí üSñ í üS Zqvqú	Zqúº ysyñ qs y é' Sé vúuüí üS Pyéqésyuüí ü	Sé vúuüí üS Pyéqésyuüí üS Zqvqt í ü	Sé vúuüí üS ñ í üSZqvqú	
	Wué tü• qÑ	Ks• á • Ñjt q	Wué tü• qÑ	Ks• á • Ñjt q		X	Wí é°í üS$e P.	X	Wí é°í üS$e P.	X	Wí é°í üS$e P.	Ks• á • Ñjt í $e P.	*							
cqÑí SqÑ$8626727756B	5 í 5 5	5 í 5 5	; : 3AA6 IB7	; : 3AA6 IB7	5 í 5 5		A836; 81C:		8B35: A187		A715C	66637C8 8;	6 t ; *	29 A3B78 t :	29 A3B78 t :	5 í 5 5	5 í 5 5	5 í 5 5	5 í 5 5	5 í 5 5
ué uúí 4756C	5 í 5 5	5 í 5 5	5 í 5 5	; : 3AA6 IB7	5 í 5 5		5 í 5 5		5 í 5 5		5 í 5 5	66637C8 8;	6 t ; *	29 A3B78 t :	5 í 5 5	5 í 5 5	5 í 5 5	5 í 5 5	5 í 5 5	5 í 5 5
vur úuúí 4756C	5 í 5 5	5 í 5 5	5 í 5 5	; : 3AA6 IB7	5 í 5 5		5 í 5 5		5 í 5 5		5 í 5 5	66637C8 8;	6 t ; *	29 A3B78 t :	5 í 5 5	5 í 5 5	5 í 5 5	5 í 5 5	5 í 5 5	5 í 5 5
á qú°í 4756C	5 í 5 5	5 í 5 5	5 í 5 5	; : 3AA6 IB7	5 í 5 5		5 í 5 5		5 í 5 5		5 í 5 5	66637C8 8;	6 t ; *	29 A3B78 t :	5 í 5 5	5 í 5 5	5 í 5 5	5 í 5 5	5 í 5 5	5 í 5 5
qr úqÑ4756C	5 í 5 5	5 í 5 5	5 í 5 5	; : 3AA6 IB7	5 í 5 5		5 í 5 5		5 í 5 5		5 í 5 5	66637C8 8;	6 t ; *	29 A3B78 t :	5 í 5 5	5 í 5 5	5 í 5 5	5 í 5 5	5 í 5 5	5 í 5 5
á q–í 4756C	5 í 5 5	5 í 5 5	5 í 5 5	; : 3AA6 IB7	5 í 5 5		5 í 5 5		5 í 5 5		5 í 5 5	66637C8 8;	6 t ; *	29 A3B78 t :	5 í 5 5	5 í 5 5	5 í 5 5	5 í 5 5	5 í 5 5	5 í 5 5
z• é yí 4756C	5 í 5 5	5 í 5 5	5 í 5 5	; : 3AA6 IB7	5 í 5 5		5 í 5 5		5 í 5 5		5 í 5 5	66637C8 8;	6 t ; *	29 A3B78 t :	5 í 5 5	5 í 5 5	5 í 5 5	5 í 5 5	5 í 5 5	5 í 5 5
z• Ñí 4756C	5 í 5 5	5 í 5 5	5 í 5 5	; : 3AA6 IB7	5 í 5 5		5 í 5 5		5 í 5 5		5 í 5 5	66637C8 8;	6 t ; *	29 A3B78 t :	5 í 5 5	5 í 5 5	5 í 5 5	5 í 5 5	5 í 5 5	5 í 5 5
qwí ü°í 4756C	5 í 5 5	5 í 5 5	5 í 5 5	; : 3AA6 IB7	5 í 5 5		5 í 5 5		5 í 5 5		5 í 5 5	66637C8 8;	6 t ; *	29 A3B78 t :	5 í 5 5	5 í 5 5	5 í 5 5	5 í 5 5	5 í 5 5	5 í 5 5
üuñ °yuá r úu4756C	5 í 5 5	5 í 5 5	5 í 5 5	; : 3AA6 IB7	5 í 5 5		5 í 5 5		5 í 5 5		5 í 5 5	66637C8 8;	6 t ; *	29 A3B78 t :	5 í 5 5	5 í 5 5	5 í 5 5	5 í 5 5	5 í 5 5	5 í 5 5
í s°• r úu4756C	5 í 5 5	5 í 5 5	5 í 5 5	; : 3AA6 IB7	5 í 5 5		5 í 5 5		5 í 5 5		5 í 5 5	66637C8 8;	6 t ; *	29 A3B78 t :	5 í 5 5	5 í 5 5	5 í 5 5	5 í 5 5	5 í 5 5	5 í 5 5
éí ´ yuá r úu4756C	5 í 5 5	5 í 5 5	5 í 5 5	; : 3AA6 IB7	5 í 5 5		5 í 5 5		5 í 5 5		5 í 5 5	66637C8 8;	6 t ; *	29 A3B78 t :	5 í 5 5	5 í 5 5	5 í 5 5	5 í 5 5	5 í 5 5	5 í 5 5
t ysyuá r úu4756C	5 í 5 5	5 í 5 5	5 í 5 5	; : 3AA6 IB7	5 í 5 5		5 í 5 5		5 í 5 5		5 í 5 5	66637C8 8;	6 t ; *	29 A3B78 t :	5 í 5 5	5 í 5 5	5 í 5 5	5 í 5 5	5 í 5 5	5 í 5 5
Total	**0,00**	**0,00**	**65.771,82**	**65.771,82**	**0,00**		**73.163,95**		**38.057,32**		**72,09**	**111.293,36**	**1,56%**	**-47.823,55**	**-47.823,55**	**0,00**	**0,00**	**0,00**	**0,00**	**0,00**

d qüqSa °yá q	
d qüqSZúí ´ yüí úpq	5 IC7*
Zúýá qSyqSéí Sí• zu°qSqSu´ í Ñsy é$e P.	9C:

$

A3ZY°úí üß$Mié°úq°í üß$f ywué°uül$
$
Ví üßsíé°úq°í üß$ü°qtíü$ué$u!$s•qt úí$tüyw•yué°u!$á qé°yuéué$tüyéyuü°úí üßñuét yué°uüßt u$Ñó•ytqsyé$–4 $úuüuúí qüß$qüí syqt qü!$ñuúí$t•$ ñuúýítítusírufº•úq$éi$üuu$ués•ué°úq$´ywué°u3$Oüí üßsíé°úq°í üß$üuú é$vyéyó•yºqtíüßq$á ut ytq$ó•u$üuu$Ñó•ytué$°í tíü$Ñ üß$üyéyuü°úí üß$ñí üß$Ñí üß$s•q!$üßuusíéü°ºy•–uúíé$úuüuúí qüß$Zqúq$sqtq$•éítuuü°í üßsíé°úq°í üßuuxq$úu´ yúqtíSN[$síá ñí üysy étuÑ üß$ñué üýéqtíüß$uw é$Ñí üß$síé°úq°í üßtuyé´q!Ñtu“$–$üí rúu´ý uésyq$ñqúq$síéü°q°qúß$üy$üyw•ué$´ýíüßí$üy$°yué ué$rué uvsyqúýí üß$uésíé°ú étíüu$ó•u$qÑv•éqüß$tu$uü°qüß$ñuúüí éqüß$uvus°ý qáué°u$xqé$ vq!Ñßsytí$–$ó•u$éí$tus!$úqúíé$rué uvsyqúýí üß$tuüsíéísyétíüu$ü!$yué ué$í °úqüß$ué ué$í °úq°í üß$ó•u$éí$xqé$xq!Ñßsytí$–•wuüß!Ñ!$ó•u$éí$sírúq$á ñí ü°qésyq!$tqtí$ó•u!$ñuúá qéusué$ í °úqüß$ñuúüí éqüß$ué$u!ü°í üß$síé°úq°í üß$ó•u$éí$xqé$xq!Ñßsytí$–$ó•u$xqryué tí$xq!Ñßsytí$ü°yué ué$rué uvsyqúýí üß$ýíüß$ó•u$q éß$éí$sís•és•úúué$q$úuq!Ý•qú!u!$°ú á ýutuüí rúu´ý uésyq$–$s•–q$•rysqsyé$xq$üyt íSyá ñí üyrÑ3$Oé$qtu!Ñé°u!$üu$síé°yé•qú $síé$u!$á íéýí úuí$tu$uü°í üß$síé°úq°í ü!$üuw é$Ñí$!uqÑtíSué°úúýí úá u$

$ 6$	**Contrato**	**Período Cobertura**
$ 6$	O•úí qá uúys q$cuw•úí ü$tu$f yt q$c3K3$ñ Ñ'q$8.$	5646547555B$28545; 4755C$
$ 7$	O•úí qá uúys q$cuw•úí ü$tu$f yt q$c3K3$ñ Ñ'q$7.$	5645B4755A$28545C4755B$
$ 8$	O•úí qá uúys q$cuw•úí ü$tu$f yt q$c3K3$ñ Ñ'q$96.$	5645B4755: $28645A4755A$
$ 9$	cuw•úí ütuf yt q$cus•úº–$Zúu´ yüy é$c3K3$	5645: 47555$28645: 47556$

$
Ví üßüyw•yué°uü$sí úúuüñí ét ué$q$síé°úq°í ü$sí$'ywué°uül$ó•u$á qé°yuéué$tüyéyuü°úí ü$q$úut yºqtíü$–$ué$ú wyá ué$tu$ñqwí !$síévíúá u$ q$Ñ!q$ü$ yüñí üysyí éuü$tu!$üuw•úítuyé´q!Ñtu“$–$üí rúu´ý uésyq$!é°úqyí úq!$ñ[íS6CC53$

$

$	**Contrato**	**Período Cobertura**
:$	Vq$MkyÑéq$Mié üí Ñtqt q$	5645A46CBC$28645A46CC5$
;$	cus•úº–$Zúu´ yüy é!$Mísíút yq.$	5645646CBC$28646746CC5$
A$	bué°q$Xqsyíéq!$	5645646CBC$25646746CBC$
B$	bué°q$Xqsyíéq!$	5645646CBB$25646746CBB$

s.$Ovus°í ü$ué$bu ü•Ñqtíü$

$

Zí ü$síésuñ°í tuwqü°í $ní ú$ñúyá qütuüuw•úí !$ñ[q$Kt á yéyü°úqtíúq$sqúv $q$úuü•Ñqtíü$íñuúqsyíéq!Ñü$ué$ñ[q$s•ué°q$ Zúyá qütu cuw•úí $tu$$é´q!Ñtu“$–$círúu´ýuésyq $•M tywí$8636635853565.$•é$áíé°í tuW)$6B3867$–$W)$8737B5$q!$8636tu$ysyuá rúu$tu$756C$ –$756B!$úuüñus°ý qáué°u3$

$

Mi á ñí üysyé$tu!$wqü°í $qé•q!$ñí ú$ñúyá q$tu$üuw•úí tuyé´q!Ñtu“$–$üí rúu´ý uésyq!$tuüwÑ!üqtí$ué$Ñí ü$üyw•yué°uü$ síésuñ°í ü!$

$

Concepto	**Ejercicio**		**Trimestre**	
	Actual M$	**Anterior M$**	**Actual M$**	**Anterior M$**
Qqü°í $qé•q!$ñí ú$Zúyá qü$tu$cuw•úí tu Sé´q!Ñtu“$–$círúu´ýuésyq$•M tywí$ 8636635853565.	-6;3C;6.	-7C38B;.	-B3B87.	-63B76.
Kz•ü°uü$éuwq°ý íü$íá ñq qütu üuw•úí ü$•M tywí$8636635853575.	-638:6.	-73BC9.	-7C5.	-75:.
Gasto neto del periodo (Código 31.11.030)	**(18.312)**	**(32.280)**	**(9.122)**	**(2.026)**
Kz•ü°uü$ñí üyýíü$íá ñq qütuüuw•úí ü$ -M tywí$8636635653575353 95.	6:3ACC	6C3C:6	6369	639:7
Gasto total del período (neto)	**(2.513)**	**(12.329)**	**(8.008)**	**(574)**

$

$

$

$

t .$Zqüý íüš úywyéqt íüŠué$uš$úq°qá yué°í $tuŠÑ¶$sí °ý‘qsy é$qtysyíéq¶Ñ$

$

Yr Ñwqsyíéuüš$ní úš$Mí °ý‘qsyíéuüš$Ktysyíéq¶Ñüš$

$

Rqü°q$uŠ$uzuúsysyí$6CBA$Ñ¶$Kt á yéyü°úqt íúq$úusq•t qr q$Ñ¶$sí °ý‘qsy é$qtysyíéq¶Ñ$t uü°yéqt q$q¶Ñwyéqésyqá yué°í $tuŠ$üyü°uá qtu ñuéüyíéuüš$uš$é´qÍ$t u‘‘$–$üí r úu´ý uésyq3$Oé$uü°u$ñúí suüí iuúywyé $•yé$ñqüý í$ó•u$qüsyuét uqW) $8653$5B$–$W) $85: 3C; 5$ué$ uŠ$ñuú í t í $vyéqÑ°qt í $uŠ$865tutysyuá r úutu756C$–$756B$$üüñus°ý qá ué°u$Oü°u$á íé°í $ví úá q$ñqúf°u$tuŠ$üq¶Ñí $tuŠ$°uá $tuŠ$ ñqüý í $ busq•t qsy é$ní ú$q$Ñqúqú $-M t ywí $763663595335: 5.3$

$

Nuüwš$üu$tuŠ$üq¶Ñí I$

$

Concepto	31.12.2019 M$	31.12.2018 M$
Mí °ý‘qsyíéuüš$Ktysyíéq¶Ñüš$bu‘‘qwqt qü	7973ABB	6B:3:7A
Mí °ý‘qsyíéuüš$ní úš$Ksq¶Ñúqú	;A3775	6753988
dí °q¶Ñ	8653553B	85:3C;5

$

Ví üš$üq¶Ñí üš$tuŠ$Ñ¶$üš$s•ué°qüš$üu qÑ¶$t qüí$üu$uº °yéw•yú é í$á ut yqé°uŠ$Ñ¶$qs$Ñ¶$úqsy é$tuŠ$ú‘‘qwí üí$Ñ¶$ú$üüí Ñ¶sy é$tu$üí Ñ¶sý•t uüí$tuŠ$ úus$Ñ¶$á íŠ$uw é$uí$Mí á ñué t yí $tuŠ$éí úá qüí$tuŠ$ní$üyü°uá q$tuŠ$ñué°üyíéuüš$–M$ús•Ñ¶$úš$X $i:5.$tuŠ$Ñ¶$ü•ñuú$é°uét ués$yq$tuŠ$Zué°üyíéuüš$–$ uŠ$ñúí suüí $tuŠ$ñqwí üš$ñí ú$°úqüñqüí üš$tuŠ$í °ý‘qsy é$qtysyíéq¶Ñus•ñuúqt q$tuŠ$u‘‘qwí üš$q$tuŠ$°úqüš$K3P3Z3$Nqtí $ó•u$q$ší é°qú$tuÑ6 $tuŠ$ ué°uú í tu6CBB$Ñ¶$uŠ$u°yá u$q$Ñ¶$c í syut qt $Kt á yéyü°úqt íúq$tuŠ$uwyüº°úqú–$ší é°úí Ñ¶úš$Ñ¶$ús•t qsy é$ní úš$í °ý‘qsy é$qtysyíéq¶Ñ$Ñ¶üš$ üq¶Ñí üš$tuŠ$üº°qüš$•ué°qüš$éí $ñ•tuéš$yés úá ué°qúüu$ní úš$tysxq$sí °ý‘qsy é$ñqüq$q$ví úá qúš$ñqúf°u$tuŠ$Ñ¶$üš$sí °ý‘qsyíéuüš$ó•u$Ñ¶$üš$ qvy$qtí üš$ué°uúqéš$q¶Ñí ét í $tuŠ$Zué°üyíéuüš$

$

Ví üš$üq¶Ñí üš$tuŠ$Ñ¶$üš$s•ué°qüš$ busq•t qsy é$ní úš$qs$Ñ¶$úqú $š$ busq•t qsy é$°úqüñqüí üš$tuŠ$í °úqüš$K3P3Z3 $–$ Y°úqüš$úsq•t qsyíéuü $ sí úúuüñí ét uqÑ¶$š$úsq•t qsy é$šusyr yt q$ní úš$Ñ¶$üí syut qt $–$šsí úúuüñí ét uqÑ¶$üš$sí °ý‘qsyíéuüš$uŠ$üqvyqtí üš$ét uñué t yué°uüš$
Ví üš$üq¶Ñí üš$tuŠ$uüº°qüš$•ué°qüš$uš$é$úá ué°qé$tur yt í $q¶Ñ$a q–í úš$é á uúí $tuŠ$qvy$qtí üš$sí é$šuüñus°í $q¶Ñ$uzuús ysyí $q é°uúyí úš$

$

Mí °ý‘qsyíéuüš$qtysyíéq¶Ñüš$u‘‘qwqt qü$-s¶Ñqüywysqsy é$sí á íš$u‘‘qwí $tuüsí íút yéqt íš$uw é$Mí á ñué t yí $tuŠ$éí úá qüí$tuŠ$ü$üyü°uá q$tuŠ$ ñué üyíéuüš$Oº $Mú s•Ñ¶úš$X $63:95 1$Oº 63775.3

$

Mí úúuüñí ét uŠqÑ¶$sí °ý‘qsy é$qtysyíéq¶Ñ$ñqwqt q$sí é$qé°uúyí úqt qt $q¶Ñ$6 $tuŠ$ué uúí $tuŠ$6CBB$sí é$•é$sxuó•uŠ$q$éí á r úu$tuŠq Kt á yéyü°úqt íúq$úúú éuqá ué°uŠ$é$q$tá yéyü°úqt íúq$qé°yw•q$í $ué$q$é•u´q$ní úš$uüqz–ü°uŠ$éqšúí éí Ñ¶wq$tuŠ$ü°úqüñqüí $tuŠ$q$ s•ué°q$ñuúüí éq¶Ñ$

$

Ké Ñüyü$sí á ñqúq°ý í $tuŠ$q$Ñ¶$u´í Ñ¶sy é$tuŠ$Ñüš$u‘‘qwí üš$

$

Cotizaciones Adicionales Impagas	31.12.2019 M$	31.12.2018 M$
cq¶Ñí $š$éysyq¶Ñ	6B:3:7A	6983$6CA
Zúyá qüš$°úqüš$KPZ	:A37;6	973885
cq¶Ñí $Pyéq¶Ñ	7973ABB	6B:3:7A

$

$

u.$M•ué°qüš$í s•á ué°í üš$ní úš$ñqwqúš$sí á ñq qüš$tuŠ$üw•úí üš$M t ywí $763663595335A5$–$773663595335 75.3$

Cias. de Seguros de Vida	31.12.2019 M$	31.12.2018 M$
O•úí qá uúysq$Mq3$•u°$šXQ$sí é°úq°í $96.	83:B:	757
O•úí qá uúysq$Mq3$•sí é°úq°í $7.	7537;A	6B395B
O•úí qá uúysq$Mq3$•sí é°úq°í $8.	9BC5:	:A9:C
Mq3$tuŠ$cuw•úí üš$cus•úy°–	8C3555	8C3555
b ué°q$Xqsyíéq¶Ñ$c3K3$•ñ Ñ°q$66::.	:366:	93C6A
b ué°q$Xqsyíéq¶Ñ$c3K3$•ñ Ñ°q$66:9.	7AB3C6C	7;:3C9:
b ué°q$Xqsyíéq¶Ñ$c3K3$•ñ Ñ°q$66:7.	63757	63696
Vq$Mxy¶Ñéq$Mí éüí Ñ¶t qt q$c3K3	:7385:	9A35BC
cuw•úí üš$tuŠ$F yt q$c•úq$c3K3$•u°$šXQ.3$•Ku°éq.	8;3CC5	8936CC
Mq3$Nuš$cuw•úí üš$é°uúqá uúysqéq	7A3;B;	6C3BAC
Mq3$Nuš$cuw•úí üš$Mí éüí úsyí $Xqsyíéq¶Ñ	:3;8	93;C7
Mqá 2Mx2é°3$Yxyí	653:C8	653:C8
M•f $Mí é°úq°í $6	7:3769	883C5:
M•f $Mí é°úq°í $7	6:36A5	8:3AA8
M•f $Mí é°úq°í $8	8;3;69	9939 7C
M•f $Mí é°úq°í $9	;63;5A	;636:6
M•f $Mí é°úq°í $i	8C3;7C	7;3A7;
M•f $Mí é°úq°í $¡	A3B9B	CC;
Total (Código 21.11.040.070)	**716.312**	**706.504**

$

$

$

v.$Ks°ý íüSúywyéqtíüSué$uNSiyüºuáqS uSñuéüyíéuüS u$é´qÑt u"$-$üírúu´ý uésyq$

$

y3 Mıá ñq qüS uSiuw•úíüS

$

Cía de Seguros de Vida Aetna Chile	31.12.2019 M$	31.12.2018 M$
/$cqÑíSqS$yuúúuS uSizuúsysýSqé°uúýíú	86;	86;
/$Zuéüyíéuü$ uS$é´qÑt u"$-$círúu´ý uésyq$ñqwqt qüS$ñíú$•ué°qS uS$qSMq3$Nu$cuw•úíü	6583 6: ;	6583 BC5
/$buuáríÑíSuvus°•qtíSñíú$$qSMq3Nucuw•úíü	-6583 6: ; .	-6583 BC5.
Saldo al cierre del Período (Código 11.11.050.040)	**316**	**316**

Cía de Seguros de Vida Euroamerica cto. 2	31.12.2019 M$	31.12.2018 M$
/$cqÑíSqS$yuúúuS uSizuúsysýSqé°uúýíú	783 965	783 58A
/$Zuéüyíéuü$ uS$é´qÑt u"$-$círúu´ý uésyq$ñqwqt qüS$ñíú$•ué°qS uS$qSMq3$Nu$cuw•úíü	5	5
/$buuáríÑíSuvus°•qtíSñíú$$qSMq3Nucuw•úíü	5	5
/$cyéyuü°úqÑt qt	-A; .	8A8
Saldo al cierre del Período (Código 11.11.050.040)	**23.334**	**23.410**

Cía de Seguros de Vida Euroamerica cto. 1	31.12.2019 M$	31.12.2018 M$
/$cqÑíSqS$yuúúuS uSizuúsysýSqé°uúýíú	A3C6B	A3A8B
/$Zuéüyíéuü$ uS$é´qÑt u"$-$círúu´ý uésyq$ñqwqt qüS$ñíú$•ué°qS uS$qSMq3$Nu$cuw•úíü	5	5
/$buuáríÑíSuvus°•qtíSñíú$$qSMq3Nucuw•úíü	5	5
/$cyéyuü°úqÑt qt	76B	6B5
Saldo al cierre del Período (Código 11.11.050.040)	**8.136**	**7.918**

Cía de Seguros de Vida La Chilena Consolidada S.A.	31.12.2019 M$	31.12.2018 M$
/$cqÑíSqS$yuúúuS uSizuúsysýSqé°uúýíú	75A	5
/$Zuéüyíéuü$ uS$é´qÑt u"$-$círúu´ý uésyq$ñqwqt qüS$ñíú$•ué°qS uS$qSMq3$Nu$cuw•úíü	7A969	7A35: 7
/$buuáríÑíSuvus°•qtíSñíú$$qSMq3Nucuw•úíü	-7A969.	-7A35: 7.
/$Mıí°q$Wíúº•íúq	-75A	75A
Saldo al cierre del Período (Código 11.11.050.040)	**0**	**207**

Cía de Seguros de Vida Consorcio Nacional S.A.	31.12.2019 M$	31.12.2018 M$
/$cqÑíSqS$yuúúuS uSizuúsysýSqé°uúýíú	763 5C:	753 B5A
/$Zuéüyíéuü$ uS$é´qÑt u"$-$círúu´ý uésyq$ñqwqt qüS$ñíú$•ué°qS uS$qSMq3$Nu$cuw•úíü	6; 63 B88	6; 83C8A
/$buuáríÑíSuvus°•qtíSñíú$$qSMq3Nucuw•úíü	-6; 63A86.	-6; 83 9C.
Saldo al cierre del Período (Código 11.11.050.040)	**21.197**	**21.095**

Cía de Seguros de Vida Euroamerica S.A.	31.12.2019 M$	31.12.2018 M$
/$cqÑíSqS$yuúúuS uSizuúsysýSqé°uúýíú	65A357B	65A357B
/$Zuéüyíéuü$ uS$é´qÑt u"$-$círúu´ý uésyq$ñqwqt qüS$ñíú$•ué°qS uS$qSMq3$Nu$cuw•úíü	: CC39; :	: BB37: C
/$buuáríÑíSuvus°•qtíSñíú$$qSMq3Nucuw•úíü	-: B; 35A: .	-: BB37: C.
/$Mıí°q$Wíúº•íúq	5	5
Saldo al cierre del Período (Código 11.11.050.040)	**120.418**	**107.028**

Cía de Seguros de Vida Interamericana	31.12.2019 M$	31.12.2018 M$
/$cqÑíSqS$yuúúuS uSizuúsysýSqé°uúýíú	BB3; :	C6: 8
/$Zuéüyíéuü$ uS$é´qÑt u"$-$círúu´ý uésyq$ñqwqt qüS$ñíú$•ué°qS uS$qSMq3$Nu$cuw•úíü	7773: C6	77A3 CC
/$buuáríÑíSuvus°•qtíSñíú$$qSMq3Nucuw•úíü	-7753 8; .	-77A9 BB.
/$Mıí°q$Wíúº•íúq	976	-8CC.
Saldo al cierre del Período (Código 11.11.050.040)	**11.341**	**8.865**

Cía de Seguros de Vida Renta Nacional	31.12.2019 M$	31.12.2018 M$
/$cqÑíSqS$yuúúuS uSizuúsysýSqé°uúýíú	6B739A6	6: 63CC
/$Zuéüyíéuü$ uS$é´qÑt u"$-$círúu´ý uésyq$ñqwqt qüS$ñíú$•ué°qS uS$qSMq3$Nu$cuw•úíü	63867 35C6	6387 B365:
/$buuáríÑíSuvus°•qtíSñíú$$qSMq3Nucuw•úíü	-635 5; 3 77.	-637 CA3: A
/$Mıí°q$Wíúº•íúq	-6357 9.	; 79
Saldo al cierre del Período (Código 11.11.050.040)	**186.916**	**182.471**

$

8: $

$

KNWSXScdbKNYbKNOPYXNYcNOZOXcSYXOc$ZVKXf SdKV$c3K3$
XYdKc$Oh ZVSMKdSf Kc$KVYcOcdKNYc$PSXKXMBOb Yc$

Cía de Seguros de Vida Euroamerica cto. 3	31.12.2019 M$	31.12.2018 M$
/ Sc·qÑí SqÑSyuúúuSl uÑSuzuúsysýí Sqé°uúýí ú	6355C	C9C
/ SZué üýí éuüüSl uSSé´qÑt u"$-Scí rúu´ý ués yqpSñ qvqt qüüSñí úS• ué°qSl uSÑqSMq3ÑNuScuw•úí ü	5	5
/ Sb uuá rí Ñáí Sirvus°• qt í Sñí úSÑqSMq3ÑNuScuw•úí ü	5	5
/ SKz• ü°uScyéyuüí°úqÑí qt	7	;5
Saldo al cierre del Período (Código 11.11.050.040)	**1.011**	**1.009**

Cía de Seguros de Vida Cam - Chi - Metlife - Ohi Hombre	31.12.2019 M$	31.12.2018 M$
/ Sc·qÑí SqÑSyuúúuSl uÑSuzuúsysýí Sqé°uúýí ú	:73A;8	:73A;8
/ SZué üýí éuüüSl uSSé´qÑt u"$-Scí rúu´ý ués yqpSñ qvqt qüüSñí úS• ué°qSl uSÑqSMq3ÑNuScuw•úí ü	5	5
/ Sb uuá rí Ñáí Sirvus°• qt í Sñí úSÑqSMq3ÑNuScuw•úí ü	5	5
Saldo al cierre del Período (Código 11.11.050.040)	**52.763**	**52.763**

Cía de Seguros de Vida CSV Contrato 1	31.12.2019 M$	31.12.2018 M$
/ Sc·qÑí SqÑSyuúúuSl uÑSuzuúsysýí Sqé°uúýí ú	73895	73895
/ SZué üýí éuüüSl uSSé´qÑt u"$-Scí rúu´ý ués yqpSñ qvqt qüüSñí úS• ué°qSl uSÑqSMq3ÑNuScuw•úí ü	5	5
/ Sb uuá rí Ñáí Sirvus°• qt í Sñí úSÑqSMq3ÑNuScuw•úí ü	5	5
Saldo al cierre del Período (Código 11.11.050.040)	**2.340**	**2.340**

Cía de Seguros de Vida CSV Contrato 2	31.12.2019 M$	31.12.2018 M$
/ Sc·qÑí SqÑSyuúúuSl uÑSuzuúsysýí Sqé°uúýí ú	C8377A	C8377A
/ SZué üýí éuüüSl uSSé´qÑt u"$-Scí rúu´ý ués yqpSñ qvqt qüüSñí úS• ué°qSl uSÑqSMq3ÑNuScuw•úí ü	63887	;3CC;
/ Sb uuá rí Ñáí Sirvus°• qt í Sñí úSÑqSMq3ÑNuScuw•úí ü	5	-;3CC;.
Saldo al cierre del Período (Código 11.11.050.040)	**95.059**	**93.227**

Cía de Seguros de Vida CSV Contrato 3	31.12.2019 M$	31.12.2018 M$
/ Sc·qÑí SqÑSyuúúuSl uÑSuzuúsysýí Sqé°uúýí ú	7A9:6	7:3;96
/ SZué üýí éuüüSl uSSé´qÑt u"$-Scí rúu´ý ués yqpSñ qvqt qüüSñí úS• ué°qSl uSÑqSMq3ÑNuScuw•úí ü	CBC	B35B9
/ Sb uuá rí Ñáí Sirvus°• qt í Sñí úSÑqSMq3ÑNuScuw•úí ü	-CBC.	-;37A9.
Saldo al cierre del Período (Código 11.11.050.040)	**27.451**	**27.451**

Cía de Seguros de Vida CSV Contrato 4	31.12.2019 M$	31.12.2018 M$
/ Sc·qÑí SqÑSyuúúuSl uÑSuzuúsysýí Sqé°uúýí ú	883C68	7:3C7
/ SZué üýí éuüüSl uSSé´qÑt u"$-Scí rúu´ý ués yqpSñ qvqt qüüSñí úS• ué°qSl uSÑqSMq3ÑNuScuw•úí ü	6773;69	85836;9
/ Sb uuá rí Ñáí Sirvus°• qt í Sñí úSÑqSMq3ÑNuScuw•úí ü	-66:3C;;.	-7C93B98.
Saldo al cierre del Período (Código 11.11.050.040)	**40.461**	**33.913**

Cía de Seguros de Vida CSV Contrato 5	31.12.2019 M$	31.12.2018 M$
/ Sc·qÑí SqÑSyuúúuSl uÑSuzuúsysýí Sqé°uúýí ú	6A35;	663C79
/ SZué üýí éuüüSl uSSé´qÑt u"$-Scí rúu´ý ués yqpSñ qvqt qüüSñí úS• ué°qSl uSÑqSMq3ÑNuScuw•úí ü	;583C95	9;C3;77
/ Sb uuá rí Ñáí Sirvus°• qt í Sñí úSÑqSMq3ÑNuScuw•úí ü	-:CC3859.	-9;9395.
Saldo al cierre del Período (Código 11.11.050.040)	**22.142**	**17.506**

Cía de Seguros de Vida CSV Contrato 6	31.12.2019 M$	31.12.2018 M$
/ Sc·qÑí SqÑSyuúúuSl uÑSuzuúsysýí Sqé°uúýí ú	8	5
/ SZué üýí éuüüSl uSSé´qÑt u"$-Scí rúu´ý ués yqpSñ qvqt qüüSñí úS• ué°qSl uSÑqSMq3ÑNuScuw•úí ü	7C535:6	83763:
/ Sb uuá rí Ñáí Sirvus°• qt í Sñí úSÑqSMq3ÑNuScuw•úí ü	-7ABB3:9.	-83767.
Saldo al cierre del Período (Código 11.11.050.040)	**11.200**	**3**

	31.12.2019 M$	31.12.2018 M$
dí °qÑt uSs•ué°qüSñí úSsírúqúSl uSÑqüSMqüB3ÑNuScuw•úí ü -M t ywí $663663635:53595.	;79353Bs	:AC3;77
Total	**624.085**	**579.522**

$

8;$

$

KNWSXScdbKNYbKNOPYXNYcNOZOXcSYXOc$ZVKXf SdKV$c3K3$
XYdKc$Oh ZVSMKdSf Kc$KVYcOcdKNYc$PSXKXMBOb Yc$

$

yy3 Oé$uÑ$qüí tus•uéº qüÑní úßsír úqúßq|ÑOüºqtí $-Mtywí $6636635: 535: 5.$

$

Desglose cuentas por cobrar al Estado	**31.12.2019 M$**	**31.12.2018 M$**
/$cqÑíŠq|Ñ$yuúúu$tuÑuzuúsysýí $ué°uúýíú	; 673C: A	9BB3575
/$Zuéüýíéuüü$Pyéqésyqt qüÑníúßq|$Qqúqé° q$Oüº q°qÑ$tuSqs•uútíŠq|ÑqúF s•Ñ!$A8$tuÑN3V3833 55$tu$6CB5	6B37C; 38; A	6A3CC9338BA
/$Küywéqsýíéuüü$cqáyÑqúúü$ýéqésyqt qüÑníúßq|$Ktáyéyü°úqtíúq	: ; B37: B	; 6835: 8
/$Zuéüy é$cíÑtqúyq	7: 3BC5	7539 9B
/$Líéywsqsy é$cqÑtSPyéqésyqt qßníúßq|$Ktáyéyü°úqtíúq|Ñú–$753 86$A* tuikqÑt	; 38953855	: 38963A56
/$ouuáríÑí$tuSQqúqé° q$Oüº q°qÑ$áuéíü.	-6B37C; 38; A	-6A3CC9338BA
/$ouuáríÑí$tuSKüywéqsýíéuüüSPqáyÑqúúü$áuéíü.	-8BA38A9.	-: A538BA
/$ouuáríÑí$tuSZuéüy é$cíÑtqúyq$áuéíü.	-7539 9B.	-763C7A
/$ouuáríÑí$Oüº qtíSLíéywsqsy é$cqÑt$$áuéíü.	-; 36A83 79.	-: 37: A3C: 6.
Saldo al cierre del Período (Código 11.11.050.050)	**965.959**	**612.957**
M•ué°qüßníúßnqwqúßq|ÑOüºqtí $-Mtywí $7636635 9535 3655 1$ uúßXí °q$X 78.	-C6; 36A5.	-; 9; 3757.
cqÑí $éu°í.	9C3ABC	-88379: .

$

w.$Zúí´yüy é$níúßáq–íúßüyéyuüÍúqÑtqt $íúywyéqtqßníúßu|Ñ$tuw•úítuyé´qÑtu“$–$tuír úu´ý uésyq$Mtywí $-7636635; 535 65$tu|Ñ$°uá $ 7636635; 5.$

$

Xíár úu$MqßtuSuw•úíü	Zuúýtríß•uS•rúuS uÑíé°úq°í $ -WWKK2 WWKK.	Míº íüßníüßüyéyuüº úíüßés•úúýtíüßníüßÑ$ Mqßtußuw•úíü		Zqwíüßuq|Ñ°qtíüßq|Ñ$Mqßtußuw•úíüß -W).		Zúí´yüyéß íé°qr yÑ°qtqß Ñ$usxqßtuß|Ñ$évíúqsy é$ uéºúuwqtqßníüßÑ$Mqßtuß úuw•úíü	díº q$Ñtúí´yüyé$ sí é°qr yÑ°qtqßq|Ñ$usxqß tuß$yuúúuß uÑ$úuúsysýí $ qs•°•qÑ
		Pusxq	Wíé°í $W)	K$q|Ñ$usxqßtuß|Ñ$ yévíúqsy é	K$q|Ñ$usxqßtuß|Ñ$ tuÑ$uúúsysýí		
cuw•úíüßtuSTyt qß:OM:bSlíSZúí´yüyé$:3K3	áq–$55$2Ñáq–$56	862ys26C	836: 53A5B	83BC63 59;	83BC63 59;	5	5
buéºqßXqs3BMqßNu$cuwßNu$TyqßñÑ°qß66: 9.	qwí$55$2Ñ$6•Ñ$6	862ys26C	: 3 7; 3 77	93 9A63CA6	93 9A63CA6	839; 7	839; 7
buéºqßXqs3BMqßNu$cuwßNu$TyqßñÑ°qß66: : .	qwí$66$2Ñ$6•Ñ$8	862ys26C	68 3BA; 365;	673$ACB997	673$ACB997	7539 97	7539 97
O•úíqáuúqs$cuw•úíü$tuSTyt qß:3K3$ñÑ°qß96.	qwí$5: $2Ñ$6•Ñ$A	862ys26C	773 6: CC7;	93 783BB5	93 783BB5	5	5
O•úíqáuúqs$cuw•úíü$tuSTyt qß:3K3$ñÑ°qß7.	qwí$5A$2Ñ$8ñuñ$B	862ys26C	683C7B66B9	73BC: 3A7A	73BC: 3A7A	5	5
O•úíqáuúqs$cuw•úíü$tuSTyt qß:3K3$ñÑ°qß8.	ís°$5B$2Ñ$6•é$CS	862ys26C	C38; C3887	; 3C; ; 36C;	; 3C; ; 36C;	5	5
Total provisionado			**68.010.778**	**34.328.662**	**34.328.662**	**23.504**	**23.504**

$

$

$

Compañía de Seguro:	O•úíáuúqs$cuw•úíü$tuSTyt qß:3K3			Mqßtuß:cuw•úíü$tuSTyt qßbué°qßXqsýíéqÑ		cuw•úíü$tuSTyt qß cus•úº–$ Zúí´yüyé$:3K3
Periodo cubierto:	Míé°úq°í 96 Oúíáuúqsq 5635B3755: $qÑ 8635A755A W)	Míé°úq°í 7 Oúíáuúqsq 5635B3755A$qÑ$ 8635375 5B W)	Míé°úq°í 8 Oúíáuúqsq 5635375 5B$qÑ$ 8535; 3755C W)	Míé°úq°í $66: 9$ bué°qßXqs 5635B37555$qÑ 8635A7556 W)	Míé°úq°í $66: : $ bué°qßXqs 5635B37556$qÑ 8635A7558 W)	Míé°úq°í $ cus•úº– 5635: 3755$qÑ 8635: 37556 W)
Zúí´yüyé$íú°qÑ$éýsyqÑqÑ66tuSOéuúíútu756C	: 5C	9: :	698	-837C; .	-6B3B3A	5
Mqáryíü$uéº í$Ñíúí´yüyéuú	5	5	5	5	5	5
Zúí´yüyéuúü$qtysyíéqÑúü	5	5	5	5	5	5
Sésúuáuéº í$Nyúáyé•sy é.$uéSñúí´yüyéuúü$íº yü°uéº uú	5	5	5	5	5	5
-2.$Zúýáqßníúí´yüúqsZqvqtqß$íº qÑ	-738A5.	6C38B	83 5;	9; B	6399;	5
-0.$cýéyuúº úqÑtqt ß$íº qÑ	5	5	5	5	5	5
$$$$$buúuúíqúß$l séysqúß$íº qÑ	-63 : C.	-: CA.	-77368C.	5	5	5
$$$$$Kñíúº uúß$Ktysýíéqßúß$Zqvqtíü	5	5	6: 3AB8	5	5	5
$$$$$Zuéüýíéuúß$lúqéüýºíúqúß$Zqvqtqú	5	5	5	5	5	5
$$$$$Méº úyr•sýíéuúß$Zqvqtqú	5	5	5	5	5	5
$$$$$Kz•üº uß:yéyuúº úqÑtqt	-83 B9.	-73 AC.	-C3 65.	6; ;	636: :	5
-2.$Zúúáýíú$Zqvqtíúß$íº qÑ	-833 7C.	-73 79.	-C3A68.	5	5	5
Zúí´yüyé$•°ýÑ°qtq	5	5	5	5	5	5
bu´uúüy étuZúí´yüyé$Xí$•°ýÑ°qtq	5	5	5	5	5	5
Sésúuáuéº í$Níúßz•üº uß$qÑúßu|Ñ$yéuúü$uéSñúÑyuáñí	5	5	5	5	5	5
Sésúuáuéº í$Nyúáyé•sy é.$tu$Mqáryíüé$qúqßtu$Nuús•uéº í	838; B	735: 5	C3875	5	5	5
Y°úí$ésúuáuéº í$Nyúáyé•sy é.	5	5	5	5	5	5
Mqáryíü$uéSZúí´yüyéuúü$íº qÑ	BB5C7	63A8;	673A:	-1B55.	-83A; .	5
Provisión Total, Saldo al 31 de diciembre de 2019	**727**	**379**	**145**	**(3.462)**	**(20.042)**	**0**

$

8A$

$

Cuadro Conciliatorio al 31 de diciembre de 2019

Xíá rúuSMq3tuScuw•úiüS	Zuúítí Sö•uS•rúuS uS§éºúqºí S§ -WWKK2 WWKK.$	Zúí´ýüy éS§ýévíúá qsy éSué°úuvqt qSñí üS§SMq3tuS üuw•úi üS		S§	Zúí´ýüy éS W)$
				f qÑüße P$	Zúí´ýüy éS sí é°qrýÑ•qt qSµS§ vusxqSt uS§ýévíúá qsy éS uéºúuvqt qSñí üS§SMq3tuS t uSüuw•úi üS
		Pusxq$	Wíé°íSuéSe P3$ cuw éSL-qÑéésuüS MqStuScuw•úiüS		
buéºqSXqs3SMq3tuScuwStuSf ytqS-ñ Ñ'qS66: 9.$	5B5525A56$	864674756C$	67717B$	7B385CIC9$	83; 7$
buéºqSXqs3SMq3tuScuwStuSf ytqS-ñ Ñ'qS66: :.$	5B5625A58$	864674756C$	A5AIC: $	7B385CIC9$	753597$
díºqSñúí´ýüyíéqtí$	$	$	B8517 8$	$	783 59$

x.$ Nuºql§üSuw éSÑíüSsíé°úqºí üSt uScuw•úi üSt uSSé´qÑtu"$-Scírúu´ýuésyq$

y. X•áuúqsyéSt uSsíé°úqºí üS

Ví üSsíé°úqºí üSÑüºqtíüSué$uÑS•qt úí Stiyw•yué°uSá qé°yuéuéStiyéyuüº úí üSñuét yué°uüSt uSÑó•ytqsyé$-4 Stuüuúú qüS§qüí syqt qülSñuúí St•$ ñuúyítí$t uS$sírufº•úq$éí$üu$ués•ué°úq$´ywué°u3$Otíºí üS$síé°úqºí üS§üuú é$vyéyó•yºqtíüS§qSá ut yt q§ó•uS§üuS§Ñó•ytué$°ítí üSÑ§üS üyéyuüº úí üSñí üSÑí üS$•qÑüStuS$sí éüºý•–uúíéStuüüúú qüS§Zqúq§$sqt q§•éí St uSuüºí üS§sí é°úqºí üStuSxq§Stu´yüqtíSÑ§$sí á ñí üysy é$t uSÑ§üS ñuéüyíéqtí üS§üuw éSÑí üS§sí é°úqºí üSt uSyé´qÑtu"$–$üírúu´ýuésyq§ñqúq§$sí éüºq°qúS§üyw•ué$´ýíüSí $üy§°yuéué$rué uvysyqúýí üS§ uésíé°úétíüu$ ó•uS qÑ•éqüS tuS uüºqüS ñuúüí éqüS uvus°ýqáué°uS xqé$ vqlÑ§sytí$–$ ó•uS éí$tus§úqúí é$ ruéuvsyqúýí üS§ tuüsíéísyétíüu§üy§°yuéué$t °úí üSrué uvysyqúýí üSt yuúué°uüSt uS§ é–•wuülÑ§Só•uSéí$sírúq§áñí úºqésyq1$t qtíSó•uS§ñuúá qéusué$ í °úqüSñuúüí éqüSué$uüºí üSsíé°úqºí üS§ó•uSéí$xqé$vqlÑ§sytí$t$ryué$ó•uSxqryuétí$vqlÑ§sytí1$°yuéué$rué uvysyqúýí üS°ýíüS•uSqé$éí$ sísés•úúué$q§úuqÑ•qt§u1$°úáýu$t uSüírúu´ýuésyq$–$s•–q$•rysqsyé$xq§üyt í$yáñí üyrÑ3$Oé$qtuÑqé°uI§üu§sí é°yé•qú$sí é$u1$ áíéyºí úuí$tuSuüºí üSsíé°úqºí üI§üuw éSÑí§üuqÑqtíSqé°úúýíúá ué°u3$

	Contrato	Período Cobertura
6$	O•úíqáuúys q§cuw•úiüStuSf ytqSc3K3$-ñ Ñ'qS8.$	5646547555B$28545; 47555C$
7$	O•úíqáuúys q§cuw•úiüStuSf ytqSc3K3$-ñ Ñ'qS7.$	5645B4755A$28545C4755B$
8$	O•úíqáuúys q§cuw•úiüStuSf ytqSc3K3$-ñ Ñ'qS96.$	5645B4755: $28645A4755A$
9$	cuw•úiüStuSf ytq§cus•úý²–SZúu´ýüy éSc3K3$	5645: 475555$28645: 47556$

Ví üSüyw•yué°uüS§sí úúuüñí étué$q§sí é°úqºí üS§éíS'ywué°uüI§ó•uSá qé°yuéué$üyéyuüº úí üSqsúut yºqtíüS-$ué$Sú wyá ué$tuSñqvíI§sí éví úá uS qS§ýüS§ýüñí üysyíéuüS§tuI§üuw•úi$tuS§é´qÑtu"$-$üírúu´ýuésyq$§é°úúýíúSq1§ íS6CC53$

$	Contrato	Período Cobertura
:$	VqSMkyÑéqSMíéüíÑtqtq$	5645A46CBC$28645A46CC5$
;$	cus•úý²–$Zúu´ýüy éISMísíútyq.$	5645646CBC$28646746CC5$
A$	buéºqSXqsyíéqlÑ$	5645646CBC$25646746CBC$
B$	buéºqSXqsyíéqlÑ$	5645646CBB$25646746CBB$

KNWSXSc d b KNYb KNOPYXNYc NOZOXc SYXOc $ZVKXf Sd KV$c 3K3$
XYd Kc $Oh ZVSMKd Sf Kc KVYc $Oc d KNYc $PSXKXMSOb Yc $

ii) Detalle de los costos del seguro por concepto de invalidez

Mí é°úq°í $X	Mí ü°í ü$ñí ú$üyéyuü°úí ü$yés• úúyt í ü$ñí ú$Ñ$Mq3$t u$üuw• úí ü$Ozuúsysyí $qs°• qÑ$$$$$$$$$$$ 862672756C						Mí ü°í ü$ñí ú$üyéyuü°úí ü$yés• úúyt í ü$ñí ú$Ñ$Mq3$t u$üuw• úí ü$Ozuúsysyí $qé°uúyí ú$$$$$$$$$$ 862672756B					
	Zuéüyí éuü$°úqéüy°í úyqü		Kñí ú°u$qt ysyí éqÑ		Mí é°úyr • syí éuü		Zuéüyí éuü$°úqéüy°í úyqü		Kñí ú°u$qt ysyí éqÑ		Mí é°úyr • syí éuü	
	X	W)	X	W)	X	W)	X	W)	X	W)	X	W)
6	5	5	5	5	5	5	5	5	5	5	5	5
7	5	5	5	5	5	5	5	5	5	5	5	5
8	5	5	5	5	5	5	5	5	5	5	5	5
9	5	5	5	5	5	5	5	5	5	5	5	5
:	5	5	5	5	5	5	5	5	5	5	5	5
;	5	5	5	5	5	5	5	5	5	5	5	5
A	5	5	5	5	5	5	5	5	5	5	5	5
B	5	5	5	5	5	5	5	5	5	5	5	5
	0	**0**	**0**	**0**	**0**	**0**	**0**	**0**	**0**	**0**	**0**	**0**

iii) Detalle de los costos del seguro por concepto de sobrevivencia

Mí é°úq°í $X	Mí ü°í ü$ñí ú$üyéyuü°úí ü$yés• úúyt í ü$ñí ú$Ñ$Mq3$t u$üuw• úí ü$Ozuúsysyí $qs°• qÑ$$$$$$$$$$$ 862672756C						Mí ü°í ü$ñí ú$üyéyuü°úí ü$yés• úúyt í ü$ñí ú$Ñ$Mq3$t u$üuw• úí ü$Ozuúsysyí $qé°uúyí ú$$$$$$$$$$ 862672756B					
	Zuéüyí éuü$°úqéüy°í úyqü		Kñí ú°u$qt ysyí éqÑ		Mí é°úyr • syí éuü		Zuéüyí éuü$°úqéüy°í úyqü		Kñí ú°u$qt ysyí éqÑ		Mí é°úyr • syí éuü	
	X	W)	X	W)	X	W)	X	W)	X	W)	X	W)
6	5	5	6	6: 3AB8	5	5	5	5	5	5	5	5
7	5	5	5	5	5	5	5	5	5	5	5	5
8	5	5	5	5	5	5	5	5	5	5	5	5
9	5	5	5	5	5	5	5	5	5	5	5	5
:	5	5	5	5	5	5	5	5	5	5	5	5
;	5	5	5	5	5	5	5	5	5	5	5	5
A	5	5	5	5	5	5	5	5	5	5	5	5
B	5	5	5	5	5	5	5	5	5	5	5	5
	0	**0**	**1**	**15.873**	**0**	**0**	**0**	**0**	**0**	**0**	**0**	**0**

$

$

8C$

ý .$Nu°q Ñ%u$ uS$éwúuüí üS$Pyéqésyuúí üS$ uÑ$cuw•ú $ uS$é´qÑt u"$-$cír úu´ý uésyq3$

KÑ8 6$ uS$ ysyuá r úu$ uS$ 756C$-$ 756B$ Ñ%uü°q$Kt á yéyü°úqt í úq$éí $á qé°yué uS$ éí é°úq°í üS%• uS$ésÑ–qé$-Ñ• ü• Ñq üS%í úS$éwúuüí üS$ vyéqésyuúí üS3$
$

v) Detalle de los ajustes del seguro de invalidez y sobrevivencia efectuados

KÑ$$$$8 64674756C							
Pusxq$t uS$ Ñ•Ñ$ t uÑ$z•ü°u	Mí é°úq°í $X	Kz•ü°uS%íqwqt í $$$$$ W)	Kz•ü°uS%íúf yéwúuüí $vyéqésyuúí $ ñuét yué°uS$ uS%qwí $ W)	Mí ü°í $qs•á •Ñ$t í $W)	cyéyuü°úq Ñ$t qt $°í °q Ñ$ qs•á •Ñ$t q$$$$$$$$$ W)	Zúyá q$vyzq$0 $Zúyá q$ ñúí ´yüí úq$qs•á •Ñ$t q$ W)	Sévúuüí üS vyéqésyuúí üS qs•á •Ñ$t í üS$$$$ W)
t ys26C	6	637CA356C	5	C38: 83C: B	C38; C3887	B37; 8376:	5
t ys26C	7	: 3; 9738CA	5	683C7; 36: 6	683C7B36B9	B3 8B3679	5
t ys26C	8	B3BA; 38A;	5	7736 8C36B5	7736: C3C7;	6839553 7: ;	5
t ys26C	9	-; 3; 9: 3875.	5	6A36983BCB	6A36983BCB	653 3 : 83A77	5
t ys26C	:	-83; 653 7; C.	5	683BA; 365;	683BA; 365;	B39; C3 A7	5
t ys26C	;	-837; : 36; : .	5	: 3AC83; B:	: 3AC83; B:	73; BA3A; 8	5
t ys26C	A	-; 6; 3C: 6.	5	: 3 7; 3 77	: 3 7; 3 77	83B: : 3575	5
t ys26C	B	-638: 83BB7.	5	836: 53A5B	836: 53A5B	7358A36; 9	5

v) Detalle de los ajustes del seguro de invalidez y sobrevivencia efectuados

KÑ$$$$8 64674756B							
Pusxq$t uS$ Ñ•Ñ$ t uÑ$z•ü°u	Mí é°úq°í $X	Kz•ü°uS%íqwqt í $$$$$ W)	Kz•ü°uS%íúf yéwúuüí $vyéqésyuúí $ ñuét yué°uS$ uS%qwí $ W)	Mí ü°í $qs•á •Ñ$t í $W)	cyéyuü°úq Ñ$t qt $°í °q Ñ$ qs•á •Ñ$t q$$$$$$$$$ W)	Zúyá q$vyzq$0 $Zúyá q$ ñúí ´yüí úq$qs•á •Ñ$t q$ W)	Sévúuüí üS vyéqésyuúí üS qs•á •Ñ$t í üS$$$$ W)
t ys26B	6	637C; 359:	5	C37: 63C9A	C37BC36A7	B36B73B99	5
t ys26B	7	: 3 C73BC;	5	683ACA3 : C	683B5536: 6	B39: ; 3BC8	5
t ys26B	8	B3ACA3C65	5	763C893A: 5	763C: ; 3B; B	6837A83 ; A	5
t ys26B	9	-; 3 B83C: C.	5	6; 3CB: 3 C9	6; 3CB: 3 C9	653 : : 389A	5
t ys26B	:	-83 A; 3C88.	5	683A9A3CA;	683A9A3CA;	B38BC3BAA	5
t ys26B	;	-8378: 356: .	5	: 3A9536BA	: 3A9536BA	73 ; 73C99	5
t ys26B	A	-; 6637: 9.	5	: 39A: 39C6	: 39A: 39C6	83B6B3C7C	5
t ys26B	B	-6383963 8B5.	5	8367633 6:	8367633 6:	7356B38: 8	5

$

NOTA 13. INSTRUMENTOS FINANCIEROS

$

q3$$ Zí Ñ°ysqüS$ sí é°qr Ñüü$$

$

q36$$ Zí Ñ°ysq$t uS$ yéü°ú•á ué°í üS$ uS$ í ruú°•úq$$

$

Vq$cí syut qt $éí $•°yÑ°q$ yéü°ú•á ué°í üS$ uS$ í ruú°•úq$ Ñ%zí $t uS$ uvus°ý í $-$ Ñqúq$ qÑ úS%q°í éqr Ñü3$

$

q37$$ Zí Ñ°ysq$t uS$ u•t í úuüS$ í á uús yqÑüS$-$í °úqüS$•ué°qüS$ í ír úqú$$

$

Vq$cí syut qt $ qÑ úy‘q$ uü°í üS$ qs°ý í üS$ yéqésyuúí üS$

$

Nu•t í úuüS$ í á uús yqÑüS$ éí $ Ñ%úuüué°q$ Ñ%q$cí syut qt S$ué$ í éüyt uúqsy é$ q$ó•uS$ Ñ'üS$ éwúuüí üS$ iuS$ usí éí sué$t uS$ qs•uút í qr qüu$ Ñ%uús yr yt qz$$

$

Ví üS$ qé°ys yñí üS$-$ Ñ%ú üº qá í üS$ q Ñ%uúüí éq Ñ%uS$ usí éí sué$ué$r qüu$ xyüº úys q$ Sí é$ uqz• ür'uüS$ iuw é$ iuq$ uÑ%$ qüí S$ Ñ'üS$ qé°ys yñí üS$ iuS$ uüs•ué°qé$ué$ Ñó•yt qs y é$t uÑ%a uüS$ué$ó•uS$ iuS$ Sí °úw 3$

$

Vq$qt á yéyü°úqs y é$t uS$ Ñq$cí syut qt xq uvus°•qt í S$ Ñq üS%íúí ´yüyí éuüS$ t uS$ t u•t qüS$ yésír úqr Ñüü S%Ñqúq$ Sí t í üS$ qó•uÑ'üS$ qüí üS$•uS$ üº'yá q$t uS$ t •t íüq$ úus•ñuúqr yÑ qt S$

$

q38$$ Zí Ñ°ysq$t uS$ uvus°ý í $-$ uó•ý qÑué°üS$ q Ñ%uvus°ý í $

$

O Ñ$ Ovus°ý í $-$ Oó•ý qÑué°uS$ q Ñ$ Ovus°ý í $ sí úuüñí ét uS$ q Ñ'üS$ üS$ q Ñí üS$ uS$ t yéuúí $á qé°ué yt í $ué$ Mqzq$-$ ué$ M•ué°qüS$ sí úúyué°uüS$ r qésqúyq üS$-$ Sí °úq üS$ yé´uüüyí éuüS$ Ñó•yt qüS$ sí é$ t uésyá yué°í qá ueí üS$ uS$ C5$ t qüS$$

$

O Ñ$ Ovus°ý í $ué$ qzq-$ M•ué°qüS$ sí úúyué°uüS$ r qésqúyq üS$ üí é$ ius•úüí üS$ t yüñí éyr Ñüü$-$ Si•$ q Ñ'üS$ Ñ'r úí $ uüS$ w•q Ñq$ Ñ$ q Ñ'üS$ q°'í éqr Ñü3$

$

$

q3937$$ Zí Ñºysq$t u$yéü°ú•á ué°í üSvyéqésyuúí üS$

$

q3936$$ Zí Ñºysq$t u$qs°ý í üSvyéqésyuúí üS$

$

Ks°ý í üSvyéqésyuúí üSq qÑíú§uq"í éqr Ñu$sí é$sqá r yí üS$ué$uüï• Ñqt í üS

$

Vqüü$é´uúüyí éuüS$ué$ví ét í üS$á •°• í üSuuñúuüué°qé$'qÑíúy"qt í üS$t u$qs•uút í qÑí$uüº$ñ•Ñjt í $ué$uÑ$sí á ñuét yí $t u$Zéí úá qüS$t u$Ñq$c•ñuúyé°uét uésyq$
t u$Zuéüyí éuüS$uÑ$•q$ñüü$sí éüyü°ué°u$sí é$ü•$'qÑíú§uq"í éqr Ñ3$Vqüü$sí Ñ'sqsyí éuüSuuuuqÝ"qé$tjw•yuét í $ñqú á u°úí üS$t u$Ñjyuüvví $t u$sí é°úqñqúf'u$ó•u$
xq$q•°í úy"qt í Vqqt á yéyüf°úqs y é$t u$KPZ$ZÑjé´ýq!$c3K3$Oé$Ñq$á ut yt q$ó•u$uüf'í üS$ñqú á u°úí üS$üu$s•á ñÑjé!$üu$t u°uúá yéq$Ñq$ssí é°úqñqúf'u$
•ÝÑ"qét í $ú§°uúyí üS$t u$ý uúüyvysqsy é$-$t u$ué°qr yÑjt qt 3$

$

$

Vqüü$é´uúüyí éuüS$qt ó•yúyt qüS$ñúyésyñqÑí ué°u$sí é$u!Ñ$vyé$t u$vwéuúqú9•é$r uéuvysyí $ué$v•ésy é$t u$Ñq$°qüq$t u$yé°uú üS–$t u$Ñq$üS$vÑs°•qsyí éuüS$q$sí úfí $
ñÑj"í $ué$u!Ñ$ñúusyí uu qÑíúy"qéqü•$'qÑíú§uq"í éqr Ñu$–$Ñq$üS$vÑs°•qsyí éuüS$t uuu qÑíú§uu$uwyüf°úqé$sí é$uvus°í $ué$uuü•Ñqt í üS$c u$ñúuüué°qé$sí á í $
qs°ý í $sí úyué°u$ü9ü$ü•$'u ésyá yué°í $uüS$é•vuúyí ú§q67á uüuüS$q$sí é°qü$t u$Ñq$usxq$t u$uüf°qt í $t u$ü9•qsy é$vyéqésyuúq3$

$

O$Oésqzu$ó•u$á qé°yué u$Ñq$Kt á yéyüf°úqt í úq$ué$Ñí üSPí ét í üS$t u$Zuéüyí éuüS$ñí ú§u$ qÑíú§t u$ yuúúu$t u$ üf°qüS$t u$Ñ qsué$ó•u$sí úuuüñí ét q$Ñq$yéví úá qsy é3O
´qÑíú§t u$Ñqüü$•í °qüS$t u$ví ét í $t u$ñuéüyí éuüSuut u°uúá yéq$ué$r qüuqÑí$uüñusyysqt í $ué$u!Ñ$sí á ñuét yí $t u$Zéí úá qüS$t u$Ñq$c•ñuúyé°uét uésyq$t u$
Zuéüyí éuüS$u!Ñ$uü• Ñqé°u$ u$uüf'q$ qÑíú§uq"qsy é$uüS$uó•ý qÑué°uqü• $ qÑíú§uq"í éqr Ñu3$

$

Wqé°ué uüS$u!Ñ$uéqzuu!üS•éq$u°ywué$yq$ñí üSñqúf'u$t u$Ñq$c•ñuúyé°uét uésyq$t u$Zuéüyí éuüS$ñqúq$vqúqé°y"qüS$q$ué°qr yÑjt qt $á yéyéq$t u$Ñí üSPí ét í üS$t u$
Zuéüyí éuüS$uuw é$u!Ñ$qúf's•Ñí$8A$t u$N3V388 3 55$t u$6CB5$ué$sí é ví úá yt qt $sí é$u!Ñ$qúf'ys•Ñí$X 95t u$á yüá í $•uúñí $ü¼wq$8$

$

Oüf'í üS$yéü°ú•á ué°í üS–Oésqzu.$ëí $üí é$°úqéüqr Ñüü$ué$u!Ñ$á uús qt í $vyéqésyuúí ü!$ñuúí qr qüu$üí r úu$q$•q!$üu$t u°uúá yéq$u!Ñ$ qÑíú§t u$Ñq$üS$•í °qüS$t u$
ví ét í $t u$ñué üyí éuüSuuuvus° q$üí r úu$yéü°ú•á ué°í üS$sí é$á uús qt í üSqs°ý í ü!$ó•u$ñuúá yué$•éq$'qÑíú§uq"í éqr Ñu$t u$uüf'í üS$Oé$
sí éüyt uúqsy éqó•u$t ysxí üS$yéü°ú•á ué°í üS$ëí $üí é$°úqéüqr Ñüü$ñuúí $üy$üí é$qs°ý í üSvyéqésyuúí üS$sí é$'qÑíú§uq"qúqsyí éuüS$ué$
ü•üS'qÑíúüS»üf'í üS$üí é$úusí éí syt qüS$ué$u!Ñ$Ñqt í ü!$ñuúí $s!Ñ$üyysqt qüS$sí á í $qs°ý í üS$éí $sí úyué°uüS$uuw é$Ñí$ó•u$uü°qr Ñusu!Ñ$M á ñuét yí $t u$
éí úá qüS$t u!Ñ$üyü°uá q$t u$ñué üyí éuüS-O°$Mýús•Ñú§X $6; 89.3$

$

q3937$$ Y°úqüS$ñí Ñºysqü$

$

Ví üS$éwúuüí üS–$vqüf'í üS$uü•Ñqé°u$t u$qs°ý í üS–$ñqüý í üSvyéqésyuúí üS$üí é$úuwyü°úqt í üS$üí r úu$t u´uéwqt q$ué$Ñí$u!Ñ$ü•Ñqt í üS$t u!Ñ$ñuúyí t í $ué$Ñí üS
s•q!Ñí üSuut u´uéwqé3$

$

$ Vq$éq°•úq!Ñ"q$t u$qs°ý í üSvyéqésyuúí üS$ $éü°ú•á ué°í üSvyéqésyuúí üS$t uüywéqt í üSq!$ qÑíú§uq"í éqr Ñu$sí é$sqá r yí üS$ué$uüï•Ñqt í üS$sí úuüñí ét u$
ñúyésyñq!Ñí ué°uqé´uúüyí éuüS$ué$ví ét í üS$á •°• í üS–$ué$qzu3$

$

$ Ví üS$úy°uúyí üS$ñqúq$t uüywéqúf'u$qs°ý í üSvyéqésyuúí üS$sí á í $'qÑíú§uq"í éqr Ñu$q$úq´ üS$t u$uüï•Ñqt í üS$üí é$ñúyésyñq!Ñí ué°u$ué$•ésy é$q$ó•u$u°yü°uq
yé°ué$y é$t u$Ñó•yt qúÑí üS$ué$ñ!Ñ"í üS$évuúyí úüS$q•é$q í $–$ñí üuué$•é$á uús qt í $qs°ý í $ó•u$ñúí ñí úsyí éq$u!Ñ'qÑíú§uq"í éqr Ñu$t u$uüf'í üS–u°suñ°í $u!Ñ$
ué$qzu!Ñ$ué$u!Ñ$•q!$éí $u°yü°u$q$é°ué$yí éqÑjt qt $t u$ué°qzué°qúÑü.!Ñ$yé$uá r qúwí !Ñ$üí é$qt á yéyü°úqt í üS$ué$ví úéí qü•$'qÑíú§•üf'í 3$

$

r3$Sévi úá qsyí éuüS$q$u´u!Ñ$ú§üí r úu$yéü°ú•á ué°í üSvyéqésyuúí ü3$

$

r36$Sdí °q!Ñ$qs°ý í üSvyéqésyuúí ü3$

$

	31.12.2019 M$	31.12.2018 M$
dí °q!Ñ$qs°ý í üSvyéqésyuúí üS$t uüywéqt í üS$í á í q'qÑíú§uq"í éqr Ñu$sí é$sqá r yí üS$ué$uüï•Ñqt í üS$	B737; 9	6553C; ;
dí °q!Ñ$qs°ý í üSvyéqésyuúí üS$á qé°ué¼t í üS$ñqúq$€uwí syqú$	5	5
dí °q!Ñ$é´uúüyí éuüS$á qé°ué¼t qüS$xqü°q$u!Ñ$ ué$yá yué°í 3$	636B: 3CB:	635C53BC:
dí °q!Ñ$ñú üº qá í üS–$•ué°qüS$ñí üS$í r úqú$	93; A: 397C	836883B: :
dí °q!Ñ$qs°ý í üSvyéqésyuúí üS$t yüñí é¼r Ñu$ñqúq$Ñq ué°q3$	5	5 $

$

r37$dí °q!Ñ$ñqüý í üSvyéqésyuúí ü3$

$

	31.12.2019 M$	31.12.2018 M$
dí °q!Ñ$ñqüý í üSvyéqésyuúí üS$t uüywéqt í üS$í á í q'qÑíú§uq"í éqr Ñu$sí é$sqá r yí üS$ué$uüï•Ñqt í üS$	5	5
dí °q!Ñ$ñqüý í üSvyéqésyuúí üS$á qé°ué¼t í üS$ñqúq$€uwí syqú$	5	5
dí °q!Ñ$ñqüý í üSvyéqésyuúí üS$á ut yt í üS$q$sí üf'í $á í úfy"qt í 3$	A3 A737B:	6: 3C9: 3C7C $

$

$

$

r3838Sévi úá qsyí éuüš¤Su´ uÑ¤úßüí r úuSüyuüwí üßó•uSü•úwué$t uS$Ñüß¥ü°ú•á ué°í üSvyéqésyuúí üS

$

r3836$dyñí $t uSb yuüwí $t uS$Ñüß¥ü°ú•á ué°í üSvyéqésyuúí üS

$

dyñí $t uSb yuüwí $-ssú t yŸí I$Ñyó•yt u“$-$á uúsqt í .$

$

Vq$Ñ¥–I$uº ywuSó•uS$Ñ¤$Kt á yéyü°úqt í úq$t ur q$á qé°ué uúßñí úß$í ésuñ°í $t uSués qzu$uÑ¥ó* $t uÑ¥ qÑüß$t uS$Ñüß¥ü°Pí ét í üß$t uSZué üyí éuüS$Kt á yéyü°úqt í üS u$ s•q$Ñiu$yé´uúfyú $ué$s•í °qüß$t uÑ¥uüñusº ý í $ví ét í 3ÑNuSuüºq$ví úá quÑué$sqzu$iuS uSqvus°qt í $ñí úß$Ñüß$á yüá í üß$yuüwí üß¤$Ñüß¥ó•uSüüº é$Uº ñ•uüºí üS$Ñüß¥ yéüº ú•á ué°í üS$yéqésyuúí üS ué$ó•uSiuS yé´yuúfu3$$

$

Oüß$ñí üyr Ñ¥$yt ué°ywys qúß$Ñüß¥iyw•yué°uüS$yñí üßt uSb yuüwí ül3$

$

q. b yuüwí üSPyéqésyuúí ül3$Mú t yŸí I$Vyó•yt u“I$Wuús qt í $–$Ný uúüywys qsy é3$

r. b yuüwí üSY ñuúq°ý í ül3$Yúwqéy“qsyí éqÑ¥b us•úüí üßR•á qéí ül3Zúí sut yá yué°í ül$c yüºuá q$t uS$ví úá qsy é$–$sí é°úí Ñ¥$O´ué°í üSuº °uúéí ü3$

s. b yuüwí üSVuwqÑül3$Mé°úqñqúfu$–$Xí úá q°ý q3$

$

b yuüwí üSPyéqésyuúí ül3$

$

Vq$Kt á yéyü°úqt í úq I$•ué°q$sí é$•éqS Zí Ñ°ys q$t uS$É´uúüyí éuü$–$cí Ñ¥sy é$t uSMí évÑys°í üßt uS$É°uú üSuñúí r qt q$ñí úßuÑ$Nyúus°í úyí I$Ñq$s•q$Ñ$sí éü°q$t u$ •é$s qñ °•Ñ¥$uüñusyq$Ñ¥uüñus°í qÑ¥$Kt á yéyü°úqsy é$t uSb yuüwí ül$t í ét uSuüSñí üyr Ñ¥$yt ué°ywsqúßNá y°uüßt uSd úqs Éyéw$Oúúí úl$t uS f í Ñ¤°ý Ñ¥yt qt $–$ Zí üysyí éuüßá °yá qüßué$uÑ¥ñí ü°qví Ñ¥í Sñqúq$yéü°ú•á ué°í üß$sí é$t u°uúá yéqt q$sÑ¤üywysqsy é$t uSb yuüwí 3$$Küyá yüá í I$uS uü°qr Ñ¥sué$uüß°úyssyí éuüßué$ °úá yéí üßt uS$í é°úqñqúfu$–$Ýéuqá yué°í üSwué úúqÑ¥üß$qúq$á y°ywqúßuüß°í üSb yuüwí üS$

$

Kt ysyí éqÑ¥ué°u$üuS$s•ué°q$sí é$•é$á qé•qÑ¥t uSñúí sut yá yué°í üSñqúq$Ñ¤$Kt á yéyü°úqsy é$t uSb yuüwí üSué$Ñ¤üß¥´uúüyí éuül$uÑ¥$•q$Ñ¥t ué°ywys q$Ñ¥üS b yuüwí üSuuüñus°ý í üS–$t u°uúá yéqS ñúí sut yá yué°í üSuüñus vysí üSñqúq$sí é°úí Ñ¤úÑüS–$qá yéí úqúÑ¥üS$

$

Ví üSPí ét í üßt uSZué üyí éuüS uüº é$ñúýésyñqÑ¥ué°u$u°ñ•uüº í üßq$b yuüwí üSPyéqésyuúí üßt üyé$ñuúz•ysyí $t uS ó•uSuÑ¤b yuüwí $t uS$qt qSPí ét í $t uSZué üyí éuül$$ üuS$á yt uS$í é üyt uúqét í $º t í üS$Ñ¥üß¥ü°ú•á ué°í üSvyéqésyuúí üS ó•uS$Ñ¥$í á ñí éué$–$Ñ¤$sí úúuÑ¤sy é$uº yüºué°u$ué°u$uÑ¥$üS$VqSKt á yéyü°úqt í úq$•ué°q$ sí é$•éq$xuúúqá yué°q$t uéí á yéqt q$ dúqs Éyéw$Oúúí ú$Sé$súuá ué°qÑ¥I$Ñ¤$s•q$Ñ¥uúá y°u$yt ué°ywysqú$uÑ¤$qñí úfu$t uS$Ñ¤üß¥t yüºyé°qüß$sÑ¤üuüß¥t uS$qs°ý í üS -yés Ñ¥üí $qS é°ý uÑ¥t uSyé°ü°ú•á ué°í $ñqúfys•Ñ¤úí I$qÑ¥$d úqs Éyéw$Oúúí ú$°í °q$t uSÑ¤$s qúfuúq3$O´yt ué°uá ué°u$ssqt qS é•u´í $yé°ü°ú•á ué°í $ó•uS¤üuS qwúuw•uI$ °uét ú $•é$á ñqs°í $ué$uÑ¥üyuüwí $fí °q$Ñ¥$

$

Vq$á ut ysy é$t uSb yuüwí I$uS¤uqÑ¥‘q$sí é$•éqS ñuúýí t ysyt qt $t yqúyq$Si r üuú´qét í $Ñ¥üß¥yw•yué°uüß¥ét ysqt í úuül3$

$

q. Nuü´yqsy é$ñí úsué°•q$Ñ¥t uS$d úqs Éyéw$Oúúí ú$

r. f qú$Ryüº úysí $

s. f qú$Zqúqá °úysí $

t. $Nuü´yqsy é$ñí úsué°•q$Ñ¥t uS$Fí ñ¤°ý Ñ¥t qt $

$

Mí t yŸí I$$

$

Mí úuuüñí ét uSqÑ¥üyuüwí $ñí °ué$yq$Ñ¥t uS$ñ út yt q$ñqúq$uÑ¥$yé´uúüyí éyü°q$ué$s qüí $t uS ó•uS$•é$uá yüí ú$í $sí é°úqñqúfu$Zéí $t uS$•á ñÑ¤á yué°í $Ší °q$Ñ¥$ ñqús yq$Ñ¥t uS ü•üßí r Ñ¤wqsyí éuü$–4 $sí á ñúí á yüí ü$ué$Ñ¥ü$º úá yéí ü$–$ñÑ¤“í üßñqs°qt í üß$sí á í $sí éüus•ué$yq$t uÑ¥uá ñuí úqá yué°í $t uS ü•$üí Ñuéyqí $sqÑ¥t qt $ súut y$ysyq3$$

$

Vyó•yt u“I$$

$

Mí úuuüñí ét uSqÑ¥üyuüwí $ñí °ué$yq$Ñ¥t uS$ñ út yt q$ñqúq$uÑ¥$yé´uúüyí éyü°q$ué$s qüí $t uS ó•uS$ñqúq$•á ñÑ¤ú$í r Ñ¤wqsyí éuü$–4 $sí á ñúí á yüí ü$ú$°úqéüus Ñ¤$ué°q$s qé°ys ñqt q$í $ví ú°í üqS t uS•é$qs°ý í Iqt uüs•ué°í ü$é•ü•qÑ¥ü$ $sí é$sqü°wí ü$ué$uÑ¥ñús yí $t uS ué°q$–$ó•uS ü°q$úqéüqssy é$ví $ñ•ut q$ú uqÑ¥°qúúuSq$Ñ¥ü$ ñús yí ü$ ywué°ü$t ur yt í qó•uS ví $xq–$ü•vsyué°u$qs°ý yt qt $ué$uÑ¥á uús qt í $´í Ná ué üß$úqéüqt í ü$–$Ñ¤ó•yt u“$ué$uÑ¥á uús qt í .$ t uS ú üuS¤é ü°ú•á ué°í $ó•uS ñuúá y°q$ué qzué qúß ñí úº éqá ué°u$t ys xq$ñí üysy é$uü°qr Ñ¤sué$•éq$ñí üysy é$ví é°úqúyq$uó•ý q$Ñé°u$–$uzus•°qú$Ñ¥$t usyüy é$t u$é´uúüyí é$ué$•é$ °uá ñí $úq“í éqr Ñ¤3$Kt uá üß¤uS¤é$Ñ–uS¤Ñ¥yüí ü$uÑ¥°ý í qÑ¥yéqésyqá yué°í $t ñí úº•éí $t uS$í á ñúí á yüí ü$t uS$Ñüß¥ví ét í ü$t uSZué üyí éuü3$

$

Wuús qt í I$$

$

Mí úuuüñí ét uSqÑ¥üyuüwí $ñí °ué$yq$Ñ¥t uS$ñ út yt q$ñqúq$uÑ¥$yé´uúüyí éyü°q$ué$° úá yéí ü$uÑ¥°ý í ü$ñí úßvÑ¤s°•q$ví éuü$ué$Ñ¥$ qÑ¥úy“qsy é$t uS$q$s qúfuúq$t uS yé´uúüyí éuü$t u•úwyt í ü$ssí á í $sí éüus•ué$yq$t uS•é$q$yéqt us•qt q$uüº ús°•úq$Sí úwqéy“qsyí éqÑ¥ué$uÑ¥ ñúí suüí $t uS$é´uúüyí éuü$Ñ¥$s•q$Ñ¤•t yuúq$wué uúqúß$ uüs í í út yéqsyí éuü$ué$Ñ¥ü$t ý uúüí ü$ñúí suüí ü$–$sí é t •sy ú$q$úüí úuü$–4 $yúúuw•Ñ¥yt qt ü$I$–q$úuq$ ñí úß•ñuúñí üysy é$t uS•é$ví éuü$sí á í $ñí úßqÑ¥q$t uSüuwúuwqsy é$ué$uÑ¥ü$$

$

b us•úüí ü$R•á qéí ül3$

$

Mí úuuüñí ét uSqÑ¥üyuüwí $ñí °ué$yq$Ñ¥t uS$ñ út yt q$ñqúq$uÑ¥$yé´uúüyí éyü°q$ñí úßéí $sí é°úí$Ñ¥$Kt á yéyü°úqt í úq I$sí é$uÑ¥$ñuúüí éqÑ¥yt éuí I$°qé°í $ué$ sí éí syá yué°í ü$sí á í $ué$sqñqs yt qt ü$Ñ¥ué$sqt qS•éqt uS$Ñ¤ü$t yü°é°qü$ úuqü$ó•uSñqúfysyñqé$ué$uÑ¥$ñúí suüí $t uS yé´uúüy é$ý é$ysúuá ué°ét í üu$Ñ¥$ ñúí r qr yÑ¥qt $t uSí s•úúésy q$t uSuúüí úuü$X•á qéí ü$

$

$

Zúi sut yá yué°í üI$$

Mí úuuüñí ét uqIÑúyuüwÍ $ñí °ués yq I$t u$ñ út yt q$ñqúquIÑyé΄ uúüýí éyü°q$ñí úßéí $sí é°qúI$Ñq$Kt á yéyü°úqt í úq I$sí é$Ñí üßá ¯í t í üßi $üyü°uá q$uü°ú•s°•úqt í $ó•u$ñuúá y°qé$uzus•°qúßsqt q$•éq$t u$Ñ$üß$qs°ý yt qt uüß$qt á yéyü°úq°ý qüß$qüí syqt qüßq$Ñ$üß$yé´ uúüýí éuüß–$ó•u$á y°yw•ué$Ñq$Ísí s•úuésyq$t u$uúüí úuüßí $ yúuw•Ñ$úyt qt uüß$qt á yéyü°úq°ý qüß$ó•u$sí é°úq´ ué wqé I$-q$iuuq$Ñ$üßéí úá qüßuü°qr Ñ$syt qüß$ñí úßcZ$sí á í $Ñ$üß$éí úá q°ý qüß$é°uúéqüß$t u$Ñq$Kt á yéyü°úqt í úq$–$t °úqüß$éü°ý•syí éuüI$sí á í $ñí úßuzuá ñÑí$uN$Lqésí $Mué°úq$t uMxyu3$

$

cyü°uá qüß$t u$$éví úá qsy é$-$Mí é°üí Ñ$$

Mí úuuüñí ét uqIÑúyuüwÍ $ñí °ués yq I$t u$ñ út yt q$ñqúquIÑyé´ uúüýí éyü°q$ñí úßéí $sí é°qúI$Ñq$Kt á yéyü°úqt í úq I$sí é$Ñí üßüyü°uá qüß$qt us•qt í üß–$i ñí ü°•éí üß$ t u$yéví úá qsy é$-$sí é°üí Ñ$ó•u$á y°yw•ué$Ñq$Ísí s•úuésyq$t u$uúüí úuüß$ $yúuw•Ñ$úyt qt uüß$t u$sí é°üí Ñ$-q$iuuq$ué$Ñq$iuw•Ñ$úyt qt $t u$Ñí üß$t q°í üß$uuÑ$syí éqt í üß$ sí é$Ñq$üß$yé´ uúüýí éuüI$sí á í $ué$Ñí $uvwúyt í $q I$ssuüí ßnuúá qéué°uqÑ$üß$xuúúqá yué°qüß$yéví úá °ysqüß$yé´ í Ñ$súqt qü3$

$

O´ué°í üß$O°u°úéí üI$$

Mí úuuüñí ét uqIÑúyuüwÍ $ñí °ués yq I$t u$ñ út yt q$ñqúquIÑyé´ uúüýí éyü°q$ñí úßÑq$Ísí s•úuésyq$t u$u´ué°í üß$u°u°úéí üß$q$Ñq$Kt á yéyü°úqt í úq I$ó•u$á ñyt qéSí $ úq°qút uéuIÑ$qt us•qt í $t u üqúúí Ñ$í$t u$ñ$üí suüí $t u$yé´ uúüy é I$q•üuésyq$t u$üuú´ ysyí $°uÑv éysí I$yéqssuüyr yÑ$t qt qSé°u°úéu°IqÑq$üß$uéuIÑ$ ü•á yéyü°úí $uÑs°üysí $•$i °úí üß$

byuüwí üß$VuwqÑüI$3

Mí é°úqñqúfuI$$

Mí úuuüñí ét uqIÑúyuüwÍ $ñí °ués yq I$t u$ñ út yt q$ñqúquIÑyé´ uúüýí éyü°q$ué$sqüí $t u$yés•á ñÑá yué°í $sí é°úqs•°q$t u$Ñq$Sí é°úqñqúfuI$sí á í $ué$uI$Ñ$qüí $t u$ uá yüí úuüß$ó•u$éí $ñí üuqé$Ñq$üß$q°úy•• syí éuüß$Ñwq$Ñüß$ñqúq$úuqÑ‘qúß•éq$í ñuúqsy é I$sí $ó•u$qé°u$Ñq$Ísí s•úuésyq$t u$ñ út yt qüß$Ñq$üß$s á qúqüß$t u$ sí á ñuéüqsy é$éí $Ñq$üß$usí éí “sqé3$

$

Xí úá q°ý qI$$

Mí úuuüñí ét uqIÑúyuüwÍ $ñí °ués yq I$t u$ñ út yt q$ñqúquIÑyé´ uúüýí éyü°q$ñí úßÑq$°úqüwúuüy é$Í $yéí r üuú´ qésyq$t u$Ñ¡–üü$$sy¤s•Ñ$úuüI$Sí vysyí üI$úuw•Ñ$syí éuüI$ñí Ñ°ysqüß$é°uúéqüI$ñú sut yá yué°í üß–$ t ywí üß$t u$sí ét •s°q3$

$

r 3837$$éví úá qsy é$s•qé°y°q°ý q$uuÑq°ý quÑq$u°ñí üysy é$u$Ñ$yuüwÍ $$$

$

Oé$é•uü°ú üßqs°ý í ü$uéÑ$s•ué°q$ Y°úqüß$s•ué°qüß$ñí úßsí r úqú $-Mÿqüu$s t ywí $6636635: 535; 5.$üu$úuwyü°úqé$Ñ°üß$sxuó•uüß$ñú °uü°qt í üßt u$Ñ°üß$ Pí ét í üßt u$Zué üýí éuüß$ñí úßí ésuñ°í $t u$uusq•t qsy é$ó•u$Ñq$Kt á yéyü°úqt í úq$•qßyéqésyqt í $uuw é$Ñ°$uü°qr Ñ$syt í $ué$Ñq$Ei úá q°ý q$ywué°u3$c y$ yué$ uüß$yuúÍí Ñ$uüÍí üß$núúué°qé$•éq$á q–í úßu°ñí üysy é$u$Ñ$yuüwÍ $úuüñus°í qÑq$üß$s•ué°qüß$ñí úßsí r úqú$uü°q$éí $uüß$ywéyysq°ý q$ñúí t •s°í $t u$Ñ$$wuü°y é$ ñuúá qéué°u$t u$sí r úqé“q$ó•u$uzuús u$Ñq$Kt á yéyü°úqt í úq$-$ué$$sí étüyt uúqsy é$ó•u$uüÍí üß$t í s•á ué°í üßuá qéqé$t u$Ñ$úí suüí $t u$ñqwí $t u$sí °y“qsyí éuüß$ Ñ¡wqÑüß$ó•u$°yué u$•éq$q$Ñq$úuw•Ñ$sy é$Éí úá q°ý q$-$Ñ¡wq$$

$

CONCEPTO	31.12.2019 M$	31.12.2018 M$
Oºñí üysy é$r ú•°q$úuw é$uü°qt í $üy°•qsy é$yéqésyuúq$ñqúq$yuüwí $t u$s•ué°qüß$ñí úßsí r úqú	7C3579	7; 38: 9
Total Exposición neta, concentración de riesgo	**29.024**	**26.354**

$

$

Vqüß$ywúqüß$uº ñúuüqt qüß$í úuuüñí ét ué$u°sÑ°üý qá ué°uqÑq$üy•qsy é$t u$Ñq$üí syut qt $i q°úy“3$

$

Vq$Kt á yéyü°úqt í úq$éí $ñí üuu$á üß$éví úá qsy é$qt ysyí éq$Ñuüñus°í qÑq$u°ñí üysy éqÑ$yuüwí q86$t u$t ysyuá r úu$t u$756C$–$756B3$

$

$

$

NOTA 14. ARRENDAMIENTOS

$

693$Kúúuét qá yué°í ü$Pyéqésyuúí ü$-$Yñuúq°ý í ü$

a. $Y°úqü$ñúí ñyut qt uü$ñÑjé°qü$-$uó• yñí ü$éu°í $ $-M t ywí ü$673663 5C535C5.$

$

MÑjüu$t u$Ks°ý í	Valor Libro Neto 31.12.2019 M$	Valor Libro Neto 31.12.2018 M$
Ot yvysyí $d uét uúyé y$67A	738963B7B	739: C3B55
Nuúusxí ü$t u$• üí ü$qúúuét qá yué°í ü	C793757	5
Total	**3.266.030**	**2.459.800**

$

b. Mí ésyÑqsy é$ué°úu$uÑá í é°í $°í °qÑ$-$ qÑ íú$qs°• qÑ$

$

Zúuü°qá í ü$ó• u$t u´ uéwqé$yé°uúuüuü$-M t ywí $763663 5653 5; 5$ $773663 5653 5; 5.$

$

Xí á r úu$Ksúuut í ú	Total pagos mínimos futuros UF	Total pagos mínimos futuros M$	Valor Actual 31.12.2019 M$
Lqésí $c sí °yqr qé É$MxyÑ$	BB39871; :	73 583 79	73 583 79
Nuúusxí ü$t u$• üí ü$qúúuét qá yué°í ü	5	C953 C9	C953 C9
Total	**88.432,65**	**3.444.218**	**3.444.218**

$

Xí á r úu$Ksúuut í ú	Total pagos minimos futuros UF	Total pagos minimos futuros M$	Valor Actual 31.12.2018 M$
Lqésí $c sí °yqr qé É$MxyÑ$	C: 35; ; 1C9	73 753 C;	73 753 C;
Total	**95.066,94**	**2.620.596**	**2.620.596**

$

$

Xí á r úu$Ksúuut í ú	Wí éut q	dqüq$uvus°ý q	31.12.2019			
			Mí úúyué°u	Xí $Mí úúyué°u		dí °qÑ$$$$$$$$$ W)
			Rqü°q6q í $$$$$ W)	Wqü$t u$6$q í $xqü°q: $q í ü$$$$$$$$$ W)	Wqü$t u$ $q í ü$$$ W)	
Lqésí $c sí °yqr qé É$MxyÑ	e P	919: *	6C; 36A8	BA: 3C9B	639863958	73 583 79
Nuúusxí ü$t u$• üí ü$qúúuét qá yué°í ü	e P	919: *	8C73AB7	: 9A3C67	5	C953 C9
Total			**588.955**	**1.423.860**	**1.431.403**	**3.444.218**

Xí á r úu$Ksúuut í ú	Wí éut q	dqüq$uvus°ý q	31.12.2018			
			Mí úúyué°u	Xí $Mí úúyué°u		dí °qÑ$$$$$$$$$ W)
			Rqü°q6q í $$$$$ W)	Wqü$t u$6$q í $xqü°q: $q í ü$$$$$$$$$ W)	Wqü$t u$ $q í ü$$$ W)	
Lqésí $c sí °yqr qé É$MxyÑ	e P	919: *	6B73BB5	B6; 3 C5	63 76367;	73 753 C;
Total			**182.880**	**816.590**	**1.621.126**	**2.620.596**

$

$

$

63Kúúyuét í üš Pyéqésyuúí ül3

$

Vuqüyéw8Lqésí $csí °qrqéÉ$MkyÑ$

$

Mí é$vusxqs7A$tu$á qú°í tu756: ßÑí úßuüsúý°•úqßñ rÑ›sqßi•üsúý°q$qé°u$uÑ$Xí °qúýi $Z rÑ›sí tucqé°›qwí $tíé$Ot•qútí $Tq´yuú$Nyu“$Wí úuÑ ßKPZ$ ZÑ›é´ý°qÑ$c3K3$suÑr ú $sí é°úq°í üš tu$sí á ñúq´ué°q$sí é$Lqésí $csí °qrqéÉ$úuüñus°í tuÑ›éá •urÑú$•rysqtí $ué$dluét uúyéy$X üš67A ß688 ß68: ß68A ß68C ß696$-$698 ßtu$Ñ›$sí á •éqtucqé°›qwí ßbuwy é$Wu°úí ñí Ñ°qéq$´yq°ú$ßKLKXU$MRSVO$q9é$´qÑ›úßí °qtu66A3555$e P3$

$

Küýá yüá í ß°qá ryé$sí é$vusxqs7Atuá qú°í tu756: ßÑí úßuüsúý°•úqßñ rÑ›sqßi•üsúý°q$qé°u$uÑ$Xí °qúýi $Z rÑ›sí tucqé°›qwí $tíé$Ot•qútí $Tq´yuú$Nyu“$ Wí úuÑ ßKPZ$ZÑ›é´ý°qÑ$c3K3$suÑr ú $sí é°úq°í tuqúúuét qá yué°í $sí é$ñsy étusí á ñúqtu•é$´qÑ›úßtu$9AA!:5$e P$tu$qs•uít í qÑ›$uü°qr Ñ›sy tí $ué$uÑ$sí é°úq°í tuqúúuét qá yué°í $sí•üsúý°í $ué°úu$Ñ›qüß á yüá qüßñqúfuü$uÑ$6Ctuá q–í $ tu$7566 ßÑí úßuüsúý°•úqßñ rÑ›sqßi °í úwqt q$ué$Ñ›$Xí °qúýq$tu$cqé°›qwí tutíé$Ot•qútí $Tq´yuú$Nyu“$Wí úuÑ ßr.$K$sí é°yé•qsy é$KPZ$ZÑ›é´ý°qÑ$c3K3$ ´uéty $uÑ$Eá •urÑú$c MYd$KLKXU$MRSVO$q9é$´qÑ›úßí °q$tu$66A3555$e P3$

$

Küýá yüá í ß°qá ryé$sí é$vusxqs7Atuá qú°í tu756: ßÑí úßuüsúý°•úqßñ rÑ›sqßi•üsúý°q$qé°u$uÑ$Xí °qúýi $Z rÑ›sí tucqé°›qwí $tíé$Ot•qútí $Tq´yuú$Nyu“$ Wí úuÑ ßKPZ$ZÑ›é´ý°qÑ$c3K3$suÑr ú $sí é°úq°í tuqúúuét qá yué°í $sí é$ñsy étusí á ñúqtu•é$Lqésí $csí °qrqéÉ$úuüñus°í tuÑ›éá •urÑú$•rysqtí $ué$dluét uúyéy$X üš67A ß688 ß68: ß68A ß68C ß696$-$698 ßtu$Ñ›$sí á •éqtucqé°›qwí ßbuwy é$Wu°úí ñí Ñ°qéq$´uú$Xí °q$X 8Ñ°úq$z3$$

$

$

Vqüßsí ét ysyí éuüßñúyésyñqNüüßtu$Ñ›$y°qtí $sí é°úq°í tuqúúuét qá yué°í ßüí é$Ñ›qüßüyw•yué°uüß

$

- Nuüsúýñsy é$ryué$qúúuét qtí ß$Ot yysyí $sí éü°ür ytí $ué$dluét uúyéy$67A ß688 ß68: ß68A ß68C ß696$-$698 ßsí á •éqtucqé°›qwí ßbuwy é$ Wu°úí ñí Ñ°qéq3$

$

- Küúuét qá yué°í ß$Vqüß$ué°qüßtu$qúúuét qá yué°í $á uéü•qÑ›ß•utqéßuw•Ñ›tqüßsí á í $cyw•uß

$

- $ Mí é$›yué°í $›•qúué°q$–$°úuüßué°qüß›w•qÑüß$á uéü•qÑüß–$ü•suüý°qüßuó•ý qÑué°uüßq$BBA!8C$e P3ßÑ›qwqt qü$ á uéü•qÑá ué°u$q$sí é°qúßtuüt u$qr ú$ß756:3$
- e éq$ué°q$uó•ý qÑué°u$853,9596$e P3ßÑ›q$•qÑßuú Ñ›qwqtq$ué$á qú°í tu757A$

$

- N•úqsy étuÑ›sí é°úq°í ß699$á uüuü$

$

- KÑ›°úá yéí tuÑ›sí é°úq°í ß$e éq$u“›$•á ñÑ›tí $uÑ›ÑÑ“í tuÑ›üß699$á uüuüßßuüßñí tú ß3

$

y3 Nu´íÑuúßuÑ›éá •urÑ›$qúúuét qtí $q›Ñ›$qúúuét qtí úq$tué°úí tuÑ›üß5:$t qüßx ryÑüüßüyw•yué°uüßq›Ñ›uésyá yué°í tuÑ› sí é°úq°í ßué$Ñ›uúusºí $uü°qtí tuá qé°ués y é$-$›•ésyí éqá yué°í 3

$

yy3 MuÑ›rúqú•é$é•u´í $sí é°úq°í tuqúúuét qá yué°í ßt u$qs•uítí qÑ›ü$uü°yñ•Ñ›syí éuüß ó•u$í ñí ú•éqá ué°u$qs•uítu$uÑ›$ Lqésí $csí °qrqéÉ$MkyÑ›ßüyuá ñúu$–$s•qétí $Ñ›$qúúuét q°qúyq$xq–q$tqtí $yé°uwúí $–$í ñí ú•éí $s•á ñÑ›á yué°í qÑ›ü$ í rÑ›wqsyí éuüß uá qéqt qütuÑ›sí é°úq°í $ó•u$úúá yéq3$

$

yyy3 Mí á ñúqü$uÑ›$yéá •urÑ›$qúúuét qtí ßüyuét í $uÑ›ñúsyí tusí á ñúq´ué°q$uÑ›$uó•ý qÑué°u$q›Ñ›$á qßúué°q$á uéü•qÑ›$ uüº ñ•Ñ›tqß•u$üu$tu$rushqwqü$tué°úí tuÑ›ü85tqü$üyw•yué°uüßq›Ñ›$uésyá yué°í tuÑ›$•í °q$6953$

$

- Ks•uútí ü$üywéyysq°yí ü3$tu$Ñí tú $qtó•yúyü$qé°ysyñqt qá ué°u$uÑ›yué$qúúuét qtí ßüí Ñ›$q›ñqúfyü$tuÑ›á uüß;6ßué$s•–í $sqüí $uÑ›ñúsyí $ tu$sí á ñúq´ué°q$üuú Ñ›q$ü›á q$tu$Ñ›q$üß$ué°qüßñuét yué°uüßá üßuÑ›ñúsyí tuÑ›q$ñsy é$tu$sí á ñúq3$

$

Vqüßá uzí úqütus•qÑ›•yuú$éq°•úqÑ“qß•u$üu$yé°üít•“sqé$q›Ñ›yué$qúúuét qtí ßñuúfuéusuú é$q›Ñ›Lqésí $csí °qrqéÉ$MkyÑ›ßñ•tyuétí $ Ñ›q$qúúuét q°qúyq$üqsqüß›Ñ›q$ü›ésí üñí úqsyí éuüß›yuá ñúu$–$s•qétí $éí $sq•üqúu$tu°úyá ué°í $q›Ñ›$éá •urÑ›$qúúuét qtí 3$

$

- Vq$qúúuét q°qúyq$üuó•uúyú $sí éüué°yá yué°í $ñúu´yí tuÑ›$qúúuét qtí úq$ué ß3

$

y3 Sé°üít•syúÑ›üßí ít yysqsyí éuüß›uzí úqüß›q›Ñ›úqsyí éuüß

$

yy3 Mí éü°ý•yú$•qÑ›•yuú$tuúusxí $üí rúu$uÑ›$yué$q›$q´í ú$tu$ußuúsuú ü$–$ut uú$Ñ›ü$tuúusxí ü$

$

yyy3 Oé$›qüí tuü•rqúúuét qú$üu$turu$ét ysqú$Ñ›q$ét ý yt•qÑ›°qsy étuÑ›ü•rqúúuét q°qúyí $q›ÑLqésí $csí °qrqéÉ$MkyÑ›3$

$

2$Vuqüyéw8Lqésí $csí °qrqéÉ$MkyÑ›$Mí é°úq°í $yéqÑ›°qtí $ué$á qú°í tu756:.$

$

- Nuüsúýñsy é$ryué$qúúuét qtí ß$Ot yysyí $sí éü°ür ytí $ué$dluét uúyéy$67A ß688 ß68: ß68A ß68C ß696$-$698 ßsí á •éqtucqé°›qwí ßbuwy é$ Wu°úí ñí Ñ°qéq3$

$

- Küúuét qá yué°í ß$Vqüß$ué°qüßtu$qúúuét qá yué°í $üí é$tu$cqé°›qwí tuqúúuét qá yué°í tuÑ›$qüßñqúfuü$uÑ›$6C$tu$á q–í $ tu$7566 ßÑí úßuüsúý°•úqßñ rÑ›sqßi °í úwqt q$ué$Ñ›$Xí °qúýq$tu$cqé°›qwí tutíé$Ot•qútí $Tq´yuú$Nyu“$ ´uéty $uÑ›$Eá •urÑú$c MYd$KLKXU$MRSVO$q9é$´qÑ›úßí °q$tu$66A3555$e P3$

$

- KÑ›°úá yéí tuÑ›sí é°úq°í ß$e éq$u“›$•á ñÑ›tí $uÑ›ÑÑ“í tuÑ›üß6B5$á uüuüßßuüßñí tú ß3

$

y3 Nu´íÑuúßuÑ›éá •urÑ›$qúúuét qtí $q›Ñ›$qúúuét qtí úq$tué°úí tuÑ›üß5:$t qüßx ryÑüüßüyw•yué°uüßq›Ñ›$uésyá yué°í tuÑ›$sí é°úq°í ßué$ ñuúusºí $uü°qtí tuá qé°ués y é$-$›•ésyí éqá yué°í 3

$

yy3 MuÑ›rúqú•é$é•u´í $sí é°úq°í tuqúúuét qá yué°í ßt u$qs•uítí qÑ›ü$uü°yñ•Ñ›syí éuüß ó•u$í ñí ú•éqá ué°u$qs•uítu$uÑ›$Lqésí $ csí °qrqéÉ$MkyÑ›ßüyuá ñúu$–$s•qétí $Ñ›$qúúuét q°qúyq$xq–q$tqtí $yé°uwúí $–$í ñí ú•éí $s•á ñÑ›á yué°í qÑ›ü$ í rÑ›wqsyí éuüß uá qéqt qütuÑ›sí é°úq°í $ó•u$úúá yéq3$

$

$

$

yyy3 Mí á ñúqúßuÑ§éá •urÑußqúúétqtí ßüyuétí $uÑñúusyí$tu$sí á ñúq´ué°q$uÑßuó•ý qÑué°uqÑ§ Ñyá q$ßué°q$á uéü• q$ßuüºyñ• Ñ§tqß6• u$ üu$turu$ñqwqúß uéºúítuÑí ü65$t qüßüyw• yué°uüßq$Ñ§uésyá yué°ítuÑ§$s•í °q$6B53$

$

- Ks•uútí üßüywéyysq°ý íüß3cu$ñí tú $qtó•yúúßqéºysyñqtqá ué°u$uÑ§ryué$qúúétqtí ßüíÑ§q$ñqúºúétqtí ßüíÑ§q$ñqúºyúß tu$ßüíÑñúusyí$ tu$sí á ñúq´ué°q$üuú $Ñ§ü•á q$tu$Ñ§üßuéºqüßñuétyué°uüß$á üßuÑñúusyítuÑ§q$ñsy é$tu$sí á ñúq3$

$

Vqüß$á uzí úqüßtu$s•qÑ•yuúßéq°•úqÑu“q$ó•u$üu$yé°úí t•“sqé$q$Ñ§ryué$qúúétqtí ßñuúºué usuú é$qÑ§Lqésí $csí °yqrqéÉ$Mkyßu ßñ•tyuétí $ Ñ§q$úúuétq°qúyq$üqsqúßÑ§qüß§ésí úñí úqsyí éuüßüyuá ñúu$-$s•qétí $ßí $sq•üqúu$tu°úyá ué°í qÑ§éá •urÑ§qúúétqtí 3$

$

- Vq$qúúuétq°qúyq$üuó•uúyú $sí étüué°yá yué°í $ñúu´yí tuÑ§q$qúúuétqtí úq$ué$Ñ§

$

y3 Sé°úí t•syúÑ§á ítyysqsyí éuüß$á uzí úqüß$ q$Ñ§uúqsyí éuü$

$

yy3 Mí éüºý•yú$•qÑ•yuú$tuúusxí $üí rúu$u$Ñ§ryué$q$u´í ú$tu$ußúsuúí ü$-$sutuú$Ñ§ü$tuúusxí ü3$

$

yyy3 Oé$s qüí tuü•rqúúuétqúßüu$turu$yétysqúßÑ§$yétý yt•q$ý‘qsyétuÑü•rqúúuétq°qúyí qÑ§Lqésí $csí °yqrqéÉ$Mkyßu3$

73Kúúyuétí üßYñuúq°ý íüß$

Vq$Kt á yéyüºúqtí úq$ñqúq$uvus°ü$tu$Ñ§$qñÑ§sqsyé$yéysyq$Ñ§tu$Ñ§$éí úá q$ßqñÑ§s Ñ§$ñsyétußusíéí suúßu$Ñ§uvus°í $qs•á •Ñ§tí $ué$Ñ§$vusxq$ tu$qtí ñsyé$yéysyq$Ñ-6$tu$ué uúí tu756C.ßéí $úu2uº ñúüúqétí $Ñ§$yéví úá qsyé$sí á ñqúq°ý q$ßúuwüºúqétí $sí é°qrÑá ué°u$•é$qs°ý í$ñí ú$ tuúusxí tu•üí $ñí ú$•é$á íé°í $w•q$Ñ§ñqüy´í $ñí ú$qúúuétqá yué°í üqÑ§6tutysyuá rúutu756CuÑá íé°í $ñí ú$uüºu$sí ésuñ°í $uüß tuSW)$ 63$: 9368: ßuüºu$•u$tu°uúá yéqtí tuqs•uúté qÑ§ qÑúßñúüué°utuÑ§üßñqwí üßñí ú$qúúuétqá yué°í $uüºqé°uüß$tuüsí é°qtí ü$•üqétí $•éq$°qüq$ yésúá ué°q$Ñ§9 9: * .$tu$ñú üºqá íüßusyrytí üß´uú$éí °q$X $6: 37.3$

$

Zuúy tysqá ué°u$Ñ§$Kt á yéyüºúqtí úq$u´qÑqú uÑ§sqá ryí tuñí üysy é$ñqúq$uüºí üßsí é°úq°í üßí $ñqúq$qó•uÑ§üßó•u$ q–qé$yésí úñí ú étí üu$q$ Ñ§$éí úá q3$

$

NOTA 15. PROPIEDADES, PLANTAS Y EQUIPOS (CÓDIGO 12.11.090) (*IAS 16*)

$

Ví üßr yué üßtuqs°ý í$vyzí $vüysí $xqé$üyt í $´q$Ñúý“qtí üßq$ü•$sí üºí tuqtó•yüysy é$-üuwé$XSM$X $6; .$uº s$Ñ–uétí $Ñ§üßsí üºí üß$tu$ á qé°ué sy é$ñuúy tysq$á uéí üßtuñúusyqsy é$qs•á •Ñ§tq$-$tu°úýí úí üßqs•á •Ñ§tí üß3dq$ßsí üºí $yés$Ñ–uuÑ§sí üºí tuüuá ñÑ§“qüßñqúºutuÑ qs°ý í$vyzí $s•qétí $uüºí üßüí é$yés•úúyt íüß$yüu$s•á ñÑué$Ñ§üßsúºúúyí üß$tu$üusí éí syá yué°í $uÑ§qs°ý í$vyzí $üu$tuñúusyqsÑ§éuqÑ§ué°u$t•úqé°u$ ü•$´yt q$ °yÑ§usí é á ysq3$

$

Ví üß´qÑúüßüuüyt•qÑüßtuÑ§üßqs°ý íüßÑ§üß´yt qüß °yÑüß–$Ñ§üßá °ítí üß$tu$tuñúusyqsy é$üíé$úu´yüqtí üß–$qz•ü°qtí üßüy$sí úúuüñí ét ué ßq$Ñ§ syuúútußqt q$uüºqtí $yéqésyuúí 3$

$

6: 36$$ Zí Ñ°ysqüß$í é°qrÑüß$ñqúq$ñúí ñyut qt uüß$ñÑ§é°qü$-$uó•yñí üß$

$

Ví üß°uúúeí üß$ut yysyí üß$ñÑ§é°qüß–$uó•yñí üß–$uó•yñqá yué°í tu°uséí Ñ°wqtuÑ§$yéví úá qsy é$üuß$ñúüüué°qé$´qÑúý“qtí üßq$ü•$´qÑúß tu$ qtó•yüysy é$sí úúuwytí $á íéu°qúqá ué°u$xqüºq$uÑ§6$tu$tysyuá rúu$tu$755B$ué$sí úá qßñí üºuúyí úß-$tu$qs•uútí tuÑ§$éí úá q°ý qSPbc$üuxq tuüsí é°yé•qtí $Ñ§$ñÑ§sqsy étuuüºq$üu´qÑúý“qsy é3$

$

Vqüß$tuñúusyqsyí éuüß$uß$tu°uúá yéqúí é$üí rúu$Ñ§ryq$ürqüutuÑ§á °ítí $Ñ§éuqÑ§sí évíúá u$q$Ñ§üßq íüß$tu$´yt q$ °yÑ§tu$Ñ§üß$úuüñu s°yí üßryué uüß uº suñ°í $Ñ§üß´qÑúuüß$tu$uúúeí üß$Ñ§üß•qÑüß$éí $üu$tuñúusyqé3$

$

6: 37$$ f yt qüß °yÑüß$uüº yá qt qüß$°qüqüßtutuñúusyqsy é$ñqúq$ñúí ñyut qt uüß$ñÑ§é°q$-$uó•yñí 3$

$

Vq$Kt á yéyüºúqtí úq$turu ú$u´uÑq$ßüß$ytqüß °yÑüß$Ñ§üßñí úsué°qzuüßtutuñúusyqsy é$• °yÑ§“qtí ü3$Vqüß$yt qüß °yÑüß$qüywéqt qüßq$sqt q$°yñí $ tu$qs°ý í üßüí é$Ñ§üßüyw•yué°uüß$

$

- Ot yysyí ü3$ 675$q íü$
- duúúeí ü3$ éí $u$tuñúusyq$
- ZÑ§é°qüß-$Oó•yñí ü3$$ 65$q íü$
- Oó•yñqá yué°í tudusé í Ñ°wqüßtuÑ§$éví úá qsy é3$$ 8$q íü$
- Wuzí úqüßtuLyué üß$Kúúuétqtí ü3$$:$q íü$

$

KNWSXSc d b KNYb KNOPYXNYc NOZOXc SYXOc $ZVKXf SdKV$c 3K3$
XYd Kc $Oh ZVSMKd Sf Kc KVYc $Oc d KNYc $PSXKXMSOb Yc $

$
Mí á ñí üysy é$
$
KÑ86t u$t ysyuá r úu$t u$756C$-$756B$uü$uÑüyw• yué°uI$
$
K í $756C

Concepto	Activo Bruto M$	Depreciación Acumulada M$	Activo Neto M$
d uúúuéí ü	[illegible]3 9C	5	[illegible]3 9C
Ot yysyí ü	[illegible]973 ; ;	-793 95.	[illegible]6A3A7;
ZÑjé°q$-$Oó• yñí ü	[illegible]853857	-7B9356B.	[illegible]89; 37B9
Oó• yñqá yué°í $t u$usé í Ñ wqü$t u$Ñj$é v í úá qsy é	[illegible]63 : A3 7;	-: 87388B.	[illegible]6367: 36B3
Wuzí úq$t u$r yuéuü$qúúét qt í ü	[illegible]7B83755	-6663B 5.	[illegible]6A63895
-/ . Y°úqü$ñúí ñyut qt uü$ñÑjé°q$-$uó• yñí ü$	[illegible]936C63 96	-C7: 3 66.	[illegible]837; ; 3585
Totales	**6.811.584**	**(1.878.467)**	**4.933.117**

$
$
-/ . $Nu°qÑ$t u$t °úqü$ñúí ñyut qt uü$ñÑjé°q$-$uó• yñí ü$
$

CONCEPTO	Activo Bruto Inicial M$	Adiciones Bajas M$	Depreciación del Ejercicio M$	Depreciación Acumulada M$	Revalorización M$	Activo Neto Final M$
Ot yysyí $d uét uúyé y$X 67A$Vuqüyé w	73BC737AA	5	-66A3CA8.	-: : 5399C.	5	738963B7B
Nuúusxí üt u9• üí ü$qúúét qá yué°í ü	635: 9368:	79: 377C	-8CC3 B7.	-8A: 36; 7.	5	C793757
Totales	**3.946.412**	**245.229**	**(517.555)**	**(925.611)**	**0**	**3.266.030**

$
$
K í $756B

Concepto	Activo Bruto M$	Depreciación Acumulada M$	Activo Neto M$
d uúúuéí ü	[illegible]3 9C	5	[illegible]3 9C
Ot yysyí ü	[illegible]973 ; ;	-793576.	[illegible]6B389:
ZÑjé°q$-$Oó• yñí ü	[illegible]9AC3596	-76A3A: 9.	[illegible]7; 637BA
Oó• yñqá yué°í $t u$usé í Ñ wqü$t u$Ñj$é v í úá qsy é	[illegible]C: B3B5B	-8; 53B6: .	[illegible] CA3CC8
Wuzí úq$t u$r yuéuü$qúúét qt í ü	[illegible]6; C3 BA	-; 93 : 7.	[illegible]65: 368:
Y°úqü$ñúí ñyut qt uü$ñÑjé°q$-$uó• yñí ü$-Ot yysyí $d uét uúyé y$X 67A$Vuqüyé w	[illegible]73BC737AA	-98739AA	[illegible]739: C3B55
Totales	**4.548.728**	**(1.099.619)**	**3.449.109**

$
$
6: 38$ Y°úq$yé v í úá qsy é I$
$
Oé$v• é sy é$q$Ñ$wyúí $t u$Ñj$c í syut qt I$uü°q$é í $x q$sí é ü°y• yt í $ñúí ´ yüyí é uü$ñí ú$t uüá qé°uÑjsyí é uüI$úu°yúí $í $úuxqr yÑ?qsy é$t u$ñúí ñyut qt I$
ñÑjé°q$-$uó• yñí ü$
$

$

$

6: 39$ $Mésyñqsy é$t u$sqá r yí üßué$ñúí ñyut qt uüß$ñ%qé°qüß-$uó• yñí üß$ñí úß$%qüuüß$

Wí ´yá yué°í üßué$ñúí ñyut qt uüß$ñ%qé°q$-$uó• yñí .

Mésyñqsy é$t u$sqá r yí üßué$ñúí ñyut qt uüß$ñ%qé°qüß-$uó• yñí üß$ñí úß$%qüuüß$ u%$uzuús ysyí $qs°• q%**$31-12-2019)**

$

			Mésüñ•ssy é$ué$ s• úüí	duúúeéí ü	Otyysyí ü$Seu°í	Z%qé°q$-$uó• yñí ü$ éu°í	Oó• yñqá yué°í $t u$ °use éí Ñ'wqü$t us%q$ yéví úá qsy é$Seu°í	Sésüñq%syí éuüßyqüß-$ qssuüí úyí ü$Seu°í	f ux s•Ñ'ü$t us%á í °í úß éu°í	Wuzí úqü$t u$r yuéuü$ qúúuét qt í ü$Seu°í	Y°%qü$ñúí ñyut qt uü$ ñ%qé°q$-$uó• yñí ß$eu°í	Zúí ñyut qt uü$ñ%qé°q$-$uó• yñí ß$eu°í
cq%íí $yéysyq%$8$56356375 6C			5	;39C	6B389:	7; 637BA	: CA3CC8	5	5	65: 368:	739: C3B55	8399C365C
Mqá r yí ü	Kt ysyí éuü$		5	5	5	6: 637; 6	; CB3A6C	5	5	6683 67	637CC38; 9	737; 73B ;
	Kt ó• yü$ysyí éuü$ñ ut yqé°u$sí á r yéqsyí éuü$ñ u$éuwí syí ü$		5	5	5	5	5	5	5	5	5	5
	Nuüqñúí ñyqsyí éuü$		5	5	5	5	5	5	5	5	5	5
	d úqéüvuúués yqüyt u út u.$qs°ý í ü$éí $ú úqué°u$-$vó• ñí ü$ué$t u$uqñúí ñyqsy é$ñ qé°uéyt í ü$ ñqúqS%q$ ué°q$		5	5	5	5	5	5	5	5	5	5
	d úqéüvuúués yqüyt u út u.$ñúí ñyut qt uü$ñ u$é´ uúüy é$			5	5							5
	Nuüqñúí ñyqsyí éuü$ñ ut yqé°u$Oéqzuéqsy é$t u$Xuwí syí ü$		5	5	5	5	5	5	5	5	5	5
	b u°yúí ü$			5	5	5	5	5	5	5	5	5
	Qqü°í $ñí ü$t uñúus yqsy é$				-; 6C.	-; ; 37; 9.	-6A63 98.	5	5	-9A385A	-: 6A3 : : .	-B583 7BB
	Sésúuá ué°í ü$t yüá yé• sy é.$ñí ü$ñu´ qÑúy°qsy é$-$ñí ü$ñ út yt qü$ñí ü$t u°uóýí úí $t u$Ñ qÑúß$-úu´ uúüyí éuü.$ úusí éí syt í $ué$u$Ñ%q°ú$á í éyí $éu°í $6.	Sésúuá ué°í $Nyüá yé• sy é.$ñí ü$ úu´ qÑúy°qsy é$u$sí éí syt í $ué$ ñq°ú$á í éyí $éu°í $		5	5	5	5	5	5	5	5	5
		Z út yt q$ñí ü$t u°uóýí úí $ úusí éí syt q$ué$u$Ñ%q°ú$á í éyí $ éu°í $		5	5	5	5	5	5	5	5	5
		b u´ uúüyí éuü$t u$t u°uóýí úí $t u$ ´qÑúß$usí éí syt q ü$uéuÑ ñq°ú$á í éyí $éu°í $		5	5	5	5	5	5	5	5	5
		dí °q%6.$		5	5	5	5	5	5	5	5	5
	Sésúuá ué°í $t yüá yé• sy é.$ñí ü$ñu´ qÑúy°qsy é$usí éí syt í $ué$u$Ñuü°qt í $t u$ü$uü• Ñqt í ü$			5	5	5	5	5	5	5	5	5
	Z út yt q$ñí ü$t u°uóýí úí $ü$usí éí syt q$ué$u$Ñuü°qt í $t u$ü$uü• Ñqt í ü$		5	5	5	5	5	5	5	5	5	5
	b u´ uúüyí éuü$t u$t u°uóýí úí $t u$ q%ú ü$usí éí syt q ü$uéuÑuü°qt í $t u$ü$uü• Ñqt í ü$		5	5	5	5	5	5	5	5	5	5
	Sésúuá ué°í $t yüá yé• sy é.$uéuÑ$qá r yí $t u$ñí é út q$u° %qézuúq$		5	5	5	5	5	5	5	5	5	5
	Y°%ü ü$ésúuá ué°í ü$t yüá yé• sy é.$		5	5	5	5	6C	5	5	5	7939 76	7939 95
	dí °q%$qá r yí ü$		5	5	-; 6C.	B93CCA	: 7A36C.	5	5	; ; 375:	B5; 3785	639B93551B
cq%íí $yéq%$8$6367375 6C			5	;39C	6A3A7;	89; 37B9	6367: 36BB	5	5	6A63895	837; ; 3585	93C883 66A

$

$

$

$

KNWSXScdbKNYbKNOPYXNYcNOZOXcSYXOc$ZVKXf SdKV$c3K3$
XYdKc$Oh ZVSMKdSf Kc$KVYcOcdKNYc$PSXKXMSOb Yc$

6: 39$ $Mésy Ñqsy é$tu$sqár yí ü$ué$ñúí ñyut qt uüß ñ Ñqé°qü$-$uó• yñí ü$ñí ú$s Ñqüuü$$

Wí´ýá yué°í ü$ué$ñúí ñyut qt uüß ñ Ñqé°q$-$uó• yñí .

Mésy Ñqsy étusqár yí ü$ué$ñúí ñyut qt uüß ñ Ñqé°qü$-$uó• yñí ü$ñí ú$s Ñqüuü$t uÑuzuúsysyí $qé°uúyí ú$-**31-12-2018)**$

$

$

			Méüñ•ssy é$ué$ s•úüi	duúúeéí ü	Otyysyíü$Ëu°í	ZÑqé°q$-$uó• yñí ü$	Oó• yñqáyué°í tu °uséí Ñ•wqütuÑq$ yévíúí qsy é$Ëu°í	Sëü°qÑqsyíéuü$yqü$-$ qssuüiúýí ü$Ëu°í	f ux s•Ñí ütuái °í ú$	Wuzíúqüturyuéuü$	Y°ûqü$ñúí ñyut qt uü$ ñÑqé°q$-$uó• yñí Ë$eu°í	Zúí ñyut qt uüß ñÑqé°q$-$uó• yñí Ë$eu°í
cq$ñí $yéqsy$ß$$5635637356B			5	;3 9C	6B3C;8	76A3699	7C:3 6B	5	5	66B375B	73 AA3A8	8378936: :
Mqár yí ü	Kt ys yíéuü$		5	5	5	C53)5:	8B3B)95	5	5	753557	5	9CC379A
	Kt ó• yü$ys yíéuü$ái ut yqé°u$í á ryéqsyíéuü$tu$ëuwísyíü$		5	5	5	5	5	5	5	5	5	5
	Nuüqñúí ñyqsyíéuü$		5	5	5	5	5	5	5	5	5	5
	dúqéüvuúués yqüyt uüt u.$qs°ý í ü$ëí $í úýué°ü$-$vé• ñí ü$uétuüqñúí ñyqsy é$ái qé°uéyt í ü$ ñqúq$ñ$ué°q$		5	5	5	5	5	5	5	5	5	5
	dúqéüvuúués yqüyt uüt u.$húí ñyut qt uü$tu$ý é´uüüy é$			5	5							5
	Nuüqñúí ñyqsyíéuü$ái ut yqé°u$Oéqzuéqsy étuXuwísyíü$		5	5	5	5	5	5	5	5	5	5
	bu°yúí ü$			5	5	5	5	5	5	5	5	5
	Qqü°í $hí ü$tu$ñúusyqsy é$				-; 6B	-9; 37; 7.	-B; 38; : .	5	5	-8835A: .	-66A3CA8.	-7B937C8.
	Sësúuá ué°í ü$t yüá yé• sy é.$hí ü$ü´qÑúy"qsy é$-$hí ü$ ñ út yt qü$hí ü$tu°úýí útuÑ qÑí ü$-ú´uüüýí éuü.$ úusí éí syt í $ué$u$Ñ ñq°ûyá í éyí Ë$eu°í $•6.	Sësúuá ué°í $•Nyüá yé• sy é.$hí ü$ ú´qÑúy"qsy é$u$usí éí syt í $ué$ ñq°ûyá í éyí Ë$eu°í $		5	5	5	5	5	5	5	5	5
		Z út yt qÑí ü$tu°úýí ú$ úusí éí syt qÑuéuÑ ñq°ûyá í éyí $ éu°í $		5	5	5	5	5	5	5	5	5
		bu´uüüýí éuütutu°úýí útu ´qÑí ü$úusí éí syt qü$uéuÑ ñq°ûyá í éyí Ë$eu°í $		5	5	5	5	5	5	5	5	5
		dí °q$•6.$		5	5	5	5	5	5	5	5	5
	Sësúuá ué°í $t yüá yé• sy é.$hí ü$ü´qÑúy"qsy é$úusí éí syt í $ué$u$Ñüü°qt í tuúu•Ñqt í ü$			5	5	5	5	5	5	5	5	5
	Z út yt qÑí ü$tu°úýí ú$úusí éí syt qÑuéuÑüü°qt í tuúu•Ñqt í ü$		5	5	5	5	5	5	5	5	5	5
	bu´uüüýí éuütutu°úýí útu qÑí ü$úusí éí syt qü$uéuÑüü°qt í tuúu•Ñqt í ü$		5	5	5	5	5	5	5	5	5	5
	Sësúuá ué°í $t yüá yé• sy é.$uéuÑ ñqá r yí tuái í éut qü$u°ûqézuúq$		5	5	5	5	5	5	5	5	5	5
	Y°ûí ü$ésúuá ué°í ü$t yüá yé• sy é.$		5	5	5	5	5	5	5	5	5	5
	dí °q$ñ ñqá r yí ü$		5	5	-; 6B	9936398	8573)A:	5	5	-6835A8.	-66A3CA8.	7693C:9
cq$ñí $yéqsy$ß$$5636737356B			5	;3 9C	6B389:	7; 637BA	: CA3CC8	5	5	65: 368:	739: C3B55	8399C365C

$

$

$

9C$

$

6: 3 $$ Sé ví úá qsy é$ţt ysýí éqlÑq$ûu´ uÑţúßué$ñúí ñyut qt uüß$ñÑqé°qüß-$uó•yñí üß

$

K$Ñ86$t us$t ysyuá r úus$t us756C$–$756B$ß$éí $u°yüº ué$ñúí ñyut qt uüß$ñÑqé°q$-$uó•yñí $ué°úuwqt íüß$íá í$vqúqé°q3$

$

NOTA 16. PÉRDIDAS POR DETERIORO DEL VALOR DE LOS ACTIVOS *(IAS 36)* $

K$Ñ86$t us$t ysyuá r úus$t us756C$–$756B$ß$Ñq$cí syut qt $ñúüüué°q$t ý uúüí üß°yñí $t us$qs°ý íüß$t us$Ñqúwq$´yt qß°qÑ$s•qß$üu qÑqé$Ñ üß$sú°uúýí üß sí é°qr Ñüü$ßüu$qñÑ$s qúq$ué$Ñq$á ut yt qSó•us$uº yüº qé$qé°usut ué°uüß6•us$t uá •uüº úué$•éq$ñ út yt q$t us´ qÑ ü$q$uüº í üßqs°ý í üß•é$°uüº$t us t u°uúýí üí 3$

$

Mí á í $ñuúýí t í $t us°úqéüysy é ß$Ñq$cí syut qt xquvus°•qt í $u´qÑ qsýí éuüß$t us$Ñ ü$´ qÑ úuüß$t us$úus•ñuúí $´uúü•üß$Ñ üß$sí üº í üß$éu°í üß$úwyüº úqt íüß sí é°qr Ñüá ué°u3$Zqúq$qÑüß$uvus°í üß$ùuxqúuqÑý‘qt í $Ñ$ßyw•yué°ul3$

$

Ks°ý íüß$yzí üß

$

cu$xqé$í r °ué yt í $°qüqsýí éuüß$t us$Ñ üß$r yué uüß$úq suüß$ó•us$ùu qÑqé$ó•us$Ñ üß´ qÑ úuüß$t us$á uús qt í $üí é$á q–í úuüßqÑ üß´ qÑ úuüß$sí é°qr Ñüü$ué$ sí éüyt uúqsy éqó•us$Ñq$ñí Ñ°ysq$t us$Ñq$cí syut qt $uü$´ qÑ úý‘qú$uüº í üß$q$ü•$´ qÑ ü$t us$sí üº í ß$éí $üu$xqé$í úywyéqt í $t u°uúýí üí üß$ñí ú$uüº u$ sí ésuñ°í 3$

$

Y°úí üß$qs°ý íüß$yzí ü$ué$ß•ésy é$t us$Ñ üß$ñÑq“í üß$t us$qá í úfy‘qsy é$–$Ñ üß$ qÑ úuüß$t us$úus•ñuúí $t us$uüº í üß$qs°ý íü$ß$éí $üu$qñúusyq$ó•us$wué uúué$ ñuút yt qüß$ñúí t•s°í üß$t us$á uéí úuüß$éwúuüí ü$ß6•us$Ñ üß$ó•us$ùu$uüº ýá qúí é$q$ß$á í á ué°í $t us$ü•$í á ñúq3$

$

S£´uúüýí éuüß$ué$°•Ñ ü$ß$éí $°úqéüqr Ñüü3$

$

K$Ñ86$t us$t ysyuá r úus$t us756C$–$756B$ß$ué$q°ués y é$q$Ñq$uº yüº ués yq$t us$ñqs°í üß$t us$qssýí éyüº qüß–$qs•uút í üß$t us$qs°•qsy é$sí éz•é°q$ü•üsúý°í üß ué°úu$Ñ üß$qssýí éyüº qüß$t us$Ñq$üß$üí syut qt uüß$Kt á yéyüº úqt íúq$t us$Pí é t í üß$t us$Muüqé° q$t us$MkyÑSSc3K3$-K.P M$SS.I$–$cí syut qt $t us Kt á yéyüº úqsy é$ Zúu´yüýí éq!$c3K3$-Zúu´yúut . I$üu$t u°uúá yé $ó•us$ K.P3Z3$ ZÑqé´ý°q!$c3K3$ °yué us$yévÑ uésyq$ üywéyysq°ý´q$ué$ Ñq$ qt á yéyüº úqsy é$t us$t ysxqüß$üí syut qt uüß$Oé$°yüº•t $t us$Ñ ü$qé°uúýí úß$ó•uÑq$üß$üí syut qt uüß$t ur ué$üu6$í éüyt uúqt qü$ßí á í $ùá ñúuüq üß$í Ñ ywqt qüí$ qñÑ$sqé t í $ñqúq$ü•$´q$Ñ úý‘qsy é$uñ$ßf qÑ ú6Zq°úýá í éyqÑ$6

$

ZÑ ü´qÑq$Mí á ñúqt q$-Qí í t¨ y$ß$

$

K$Ñ86$t us$t ysyuá r úus$t us756C$–$756B$ß$Ñq$üí syut qt $uvus°• $uÑ$ñuü°$t us$t u°uúýí úí $üí r úu$uü°u$qs°ý í I$sí é$sÑ–uét í $ó•us$éí $xq–$yét ysýí $t us ñ út yt q$t us´qÑ ú6$

$

NOTA 17. ACTIVOS INTANGIBLES NETO (CÓDIGO 12.11.080)$

Lqzí $uü°u$ü•r úí $Ñq$cí syut qt $yésÑ–us$ñúyésyñqlÑí ué°u$uí$ußu°suüí $t us$Ñ$sí ü°í $t us$Ñq$sí á r yéqsy é$t us$éuwí syí üß$üí r úu$Ñq$ñqúf\syñqsy é$t us$Ñq$ qt ó•yúyué°u$ué$uí$ qÑí ú6q“í éqr Ñí$ßu°í $t us$Ñ üß$qs°ý í üß$ñqüý´í üß–$ñqüý´í üß$í é°yéwué°üüß6•us$ùu$xqé$ùusí éí syt í 3$

$

O$ßa °í t í $qñÑ$s qt í $üí r úu$Ñq$ñúyésyñqlÑqt ó•yüysy é I$•us$üí r úu$Ñq$r qüu$t us$Ñ ü$ußº qt í üß$yéqésyuúí üßq•t y°qt í üß$ñqúq$Ñq$•üy é I$t us$usxq$7C$ t us$vur úuúí $t us$7559 I$Ñq$s•qÑv•us$qñúí r qt q$ñí ú$í vs yí $X $8: 86$t us6t us$Wqú°í $t us$7559$t us$Ñq$c•ñuúyé°uét ués yq$t us$Zué üýí éuü3$Vq$ Kt á yéyüº úqt íúq$ñúí sut y qÑq$ußÑ r íúqsy é$t us$Ñ$sí úuüñí ét yué°u$r qÑqésu$q$´qÑ ú6z•ü°í I$úuwyüº ú ét í üu$r qzí $uü°u$ú•r úí $qó•uÑq$ñqúf\u$ qüywéqt q$ußÑ ü$qs°ý í ü$ßéí $s•qé°yys qr Ñüü3$

$

Rqü°q$ußÑ$86$t us$t ysyuá r úus$t us755B$ß$Ñq$cí syut qt $qá í úfy‘qr q$uüº í ü$´qÑ úuüß$ué$ñÑq“í ü$ußº ýá qt í üß$t us$úu°í úéí $t us$Ñq$yé´uúüy é I$uüº í $uü$75$ q í $ñúí á ut yí 3$K$ñqúf\y6$t us$Ñq í $755C$ßu$t uüsí é°yé• Sq$qá í úfy‘qsy é$t us$uüº u$á uéí ü$´qÑ úuüß$ué$sí é ví úá yt qt $sí é$Ñ$uüº qr Ñus yt í $ué$Ñq$ XSMSX $8B$8Oé$Ñq$qs•qÑt qt $ùu$uvus° q$•é$°uüº$t us$t u°uúýí úí $üí r úu$t ysxí $qs°ý í I$sí é$uÑ$vyé$t us$u´qÑ qúß\y$xq–$yét ysýí ü$t us$ñ út yt q$t us´qÑ ú6$

$

W °í t í $•°yÑ‘qt í $ñqúq$uº ñúuüqúß\q$á í úfy‘qsy é$t us$qs°ý í ü$ßé°qé vyr Ñüü$t ué°yvysqr Ñüü$´yt q$í $°qüq.3$

s

$	f yt q$í $d qüq$W éyá q$	f yt q$í $d qüq$W °yá q$
f yt q$í $°qüq$ñqúq$sí üº í ü$t us$t uüqúúí Ñ$í $	2	2
f yt q$í $°qüq$ñqúq$ñq°ué°uül$á qús qü$ußuwyüº úqt qü$–$í °úí ü$t uúusxí ü$	2	2
f yt q$í $°qüq$ñqúq$ñúí wúqá qü$ßéví úá °ysí ü$	; $q í ü	; $q í ü
f yt q$í $°qüq$ñqúq$í °úí ü$qs°ý í ü$ßé°qé vyr Ñüü$t ué°yvysqr Ñüü$	: $q í ü	: $q í ü

$

: 5$

$

KNWSXScdb KNYb KNOPYXNYcNOZOXcSYXOc$ZVKXf SdKV$c3K3$
XYdKc$Oh ZVSMKdSf Kc$KVYcOcdKNYc$PSXKXMSOb Yc$

6A36$Sévi úá qsy é$qSúu´ uÑqúSüí r úuS$qs°ý í üSyé°qéwyr Ñüü

Ozuústysyí $qs°• qÑ**31-12-2019)**

$

Wí ´ýá yué°í üSué$Ks°ý í üSSé°qéwyr Ñüü$Sí ué°yysqr Ñüü$		M üºí üSí uSí uüqúüí Ñí ÑSéu°í $	Zq°ué°uüüSá qús qüSuwyü°úqt qüS –Sí °üí üSí uúusxí üüSéu°í $	Züí wúqá qüSyévi úá °ysí üüS éu°í $	Y°üí üSqs°ý í üSyé°qéwyr Ñüü$ yt ué°yysqr Ñüü$Éu°í $	Ks°ý í üSyé°qéwyr Ñüü$ yt ué°yysqr Ñüü$Éu°í $
cqÑí $éysyqÑ$$$63563756C		5	5	;7535: B	B38A73C; 9	B3CC83577
Mqá r yí üí$						
Kt ysyí éuüSñí üSí uüqúüí Ñí$yé°uüéí $		5	5	5	5	5
Kt ysyí éuüS		5	5	893); 9	5	893); 9
Kt ó•ytysyí éuüSá ut yqé°uS•í á r yéqsyí éuüSí uSéuwí syí üS		5	5	5	5	5
Nuüqñüí ñyqsyí éuüS		5	5	5	5	5
d úqéüuúués yqüSq$t uüt u.$qs°ý í üSéí $í úqué°uüS-$wú• ñí üSué$uéqzuéqsy é$á qé°uéyt í üSñqúqSÑq$ ué°q$		5	5	5	5	5
Nuüqñüí ñyqsyí éuüSá ut yqé°uSué qzuéqsy é$t uSéuwí syí üS		5	5	5	5	5
b u°yüí üS		5	5	5	5	5
Ká í úfy°qsy é$		5	5	-67B38: A	5	-67B38: A
Sésúuá ué°í üS-t ytá yé• syí éuü.Sñí üSúu´ qÑúy°qsy é$-Sñí üSñ út yt qüSñí üSí u°uúýí úí $t uÑ qÑí üS-úu´ uúúýí éuü.$úusí éí syt í $ué$uÑ$ñq°úýá í éyí $éu°í I3		5	5	5	5	5
	$Sésúuá ué°í $-t ytá yé• sy é.Sñí üSúu´ qÑúy°qsy é$úusí éí syt í $ué$uÑ$ñq°úýá í éyí $éu°í $	5	5	5	5	5
	Z út yt qSñí üSí u°uúýí úí $úusí éí syt qS$ué$uÑ$ñq°úýá í éyí $éu°í $	5	5	5	5	5
	b u´ uúúýí éuüSí uS$ u°uúýí úí $t uS qÑí üS$úusí éí syt qüS$ué$uÑ$ñq°úýá í éyí $éu°í $	5	5	5	5	5
Sésúuá ué°í $-t ytá yé• sy é.Sñí üSúu´ qÑúy°qsy é$úusí éí syt í $ué$uÑ$üüí°qt í $t uS$úuü•Ñqt í üS		5	5	5	5	5
Z út yt qSñí üSí u°uúýí úí $úusí éí syt qS$ué$uÑ$üüí°qt í $t uS$úuü•Ñqt í üS		5	5	5	5	5
b u´ uúúýí éuüSí uS$ u°uúýí úí $t uS qÑí üS$úusí éí syt qüS$ué$uÑ$üüí°qt í $t uS$úuü•Ñqt í üS		5	5	5	5	5
Sésúuá ué°í $-t ytá yé• sy é.Sñé$uÑ$ñqá r yí $t uSñ í éut qS$u°°üqézuúqS		5	5	5	5	5
Y°üí üS$ésúuá ué°í üS-t ytá yé• syí éuü.$		5	5	5	5	5
Mqá r yí üS$í °qÑ$		5	5	5	5	5
cqÑí $yéqÑ$$$8636737356C		5	5	:7;36;:	B38A73C; 9	B3BCC367C

$

$

$

: 6$

$

KNWSXSc d b KNYb KNOPYXNYc NOZOXc SYXOc $ZVKXf Sd KV$c 3K3$
XYd Kc $Oh ZVSMKd Sf Kc KVYc $Oc d KNYc $PSXKXMSOb Yc $

6A36$Sévi úá qsy é$q$úu´ uÑ¡ú$ü r úu$qs°ý í ü$yé°qé wyr Ñ¡ü

Ozuúsysyí $qé°uúyí úD$-31-12-2018)$$

$

Wí ´ yá yué°í ü$ué$Ks°ý í ü$Sé°qé wyr Ñ¡ü$t ué°yysqr Ñ¡ü$		Mí ü°í ü$t u$t uüqúúí Ñ¡Ñ¡l$ éu°í $	Zq°ué°uü¡l$á qúsqü$ úuwyü°úqt qü$-$í °úí ü$ t uúusxí ü¡l$éu°í $	Zúí wúqá qü$ yéví úá °ysí ü¡l$éu°í $	Y°úí ü$qs°ý í ü$yé°qé wyr Ñ¡ü$ yt ué°yysqr Ñ¡ü¡l$éu°í $	Ks°ý í ü$yé°qé wyr Ñ¡ü$ yt ué°yysqr Ñ¡ü¡l$éu°í $
cqÑ¡í $yéysyqÑ$$$563563756B		5	5	6C739B9	B38A73C; 9	B3: ; : 399B
Mqá r yí ü¡l$						
Kt ysyí éuü$ñí ú$t uüqúúí Ñ¡Ñ¡$yé°uúéí $		5	5	5	5	5
Kt ysyí éuü$		5	5	: 553966	5	: 553966
Kt ó• yüysyí éuü$á ut yqé°u$sí á r yéqsyí éuü$t u$éuwí syí ü$		5	5	5	5	5
Nuüqñúí ñyqsyí éuü$		5	5	5	5	5
dúqéüwuúuésyqüq-t uüt u. $qs°ý í ü$éí $sí úúyué°uü$-$wú• ñí ü$ué$uéqzuéqsy é$á qé°uéyt í ü$ñqúq$Ñ¡$ ué°q$		5	5	5	5	5
Nuüqñúí ñyqsyí éuü$á ut yqé°u$uéqzuéqsy é$t u$éuwí syí ü$		5	5	5	5	5
b u°yúí ü$		5	5	5	5	5
Ká í úf°y“qsy é$		5	5	-A73B8A	5	-A73B8A
Sésúuá ué°í ü$-t yüá yé• syí éuü. $ñí ú$ú´ qÑ¡úy“qsy é$-$ñí ú$ñ út yt qü$ñí ú$t u°uúyí úí $t u$Ñ¡ qÑ¡ú$-úu´ uúüyí éuü. $úusí éí syt í $ué$u$Ñ¡ñq°úyá í éyí $éu°í l$		5	5	5	5	5
	$Sésúuá ué°í $-t yüá yé• sy é. $ñí ú$ú´ qÑ¡úy“qsy é$úusí éí syt í $ué$ñq°úyá í éyí $éu°í $	5	5	5	5	5
	Z út yt qñí ú$t u°uúyí úí $úusí éí syt q$uéuÑ¡ñq°úyá í éyí $éu°í $	5	5	5	5	5
	b u´ uúüyí éuü$t u$t u°uúyí úí $t u$´ qÑ¡ú$úusí éí syt qü$uéuÑ¡ñq°úyá í éyí $éu°í $	5	5	5	5	5
Sésúuá ué°í $-t yüá yé• sy é. $ñí ú$ú´ qÑ¡úy“qsy é$úusí éí syt í $ué$u$Ñ¡ü°qt í $t u$úuü• Ñ¡qt í ü$		5	5	5	5	5
Z út yt qñí ú$t u°uúyí úí $úusí éí syt q$uéuÑ¡ü°qt í $t u$úuü• Ñ¡qt í ü$		5	5	5	5	5
b u´ uúüyí éuü$t u$t u°uúyí úí $t u$´ qÑ¡ú$úusí éí syt qü$uéuÑ¡ü°qt í $t u$úuü• Ñ¡qt í ü$		5	5	5	5	5
Sésúuá ué°í $-t yüá yé• sy é. $ué$u$Ñ¡sqá r yí $t u$á í éut q$u° °úqézuúq$		5	5	5	5	5
Y°úí ü$yésúuá ué°í ü$-t yüá yé• syí éuü. $		5	5	5	5	5
Mqá r yí ü¡l$°í °qÑ$		5	5	5	5	5
cqÑ¡í $wyéqÑ$$$863673756B		5	5	; 7535: B	B38A73C; 9	B3CC83577

: 7$

$

6A37 Nu°qÑüS$ uSqs°ý í üS$é°qéwyr Ñüü$yt ué°ywysqr Ñüü$ét ý yt • qÑüüSiywéywysq°ý í üS$

$

	31.12.2019 M$	31.12.2018 M$
Wué í üS qÑ úSt uS$é´ uúüy é$$éu°í .	$$$$$$$$$$$$$$$B38A73C; 9$$	$$$$$$$$$$$$$$$B38A73C; 9$$
d í °qÑ$	$$$$$$$$$$$$$$$B38A73C; 9$$	$$$$$$$$$$$$$$$B38A73C; 9$$

$

6A38$$ Sévi úá qsy é$qSüu´ uÑúSüí r úuS$qSZÑ ü´ qÑq$qt ó• yúyt q$

$

	31.12.2019 M$	31.12.2018 M$
cqÑí $Séysyq$Sé u°í $	B38A73C; 9	B38A73C; 9
ZÑ ü´ qÑq$qt ó• yúyt q lSLú• °í lSc qÑí $jéysyq$	B38A73C; 9	B38A73C; 9
Nu°uúyí úí $t uSf qÑ úSKs • á •Ñqt í lSZÑ ü´ qÑq$qt ó• yúyt q lSLú• °í lSc qÑí $jéysyq$	5	5
Mqá r yí ü	5	5
ZÑ ü´ qÑq$qt ysyí éq$Ñuusí é í syt q$	5	5
Nqt q$t uSr qzq$ué$s • ué °qüSt uSt uüqñúí ñyqsy é$t uSé uwí syí ü	5	5
d úqé üwuúués yq$q$-t uüt u. $Ks °ý í üSéí $s í úúyué °uüS–$Qú• ñí üSué$t uüqñúí ñyqsy é$a qé °ué yt í üSñqúq$ Ñq$ ué °q$	5	5
Kz• ü°uüSñí úSuusí é í syá yué °í $ñí ü°uúyí úSt uS qs °ý í üSñí úSá ñ • uü°í üSt yvuúyt í ü	5	5
Z út yt qüSñí úSt u°uúyí úí Suusí é í syt q$ué$t u$Ñuü°qt í $t uSuü• Ñqt í ü	5	5
Sés úuá ué °í $-Nyüá yé • sy é. $ué$t uS$sqá r yí $t uSá í é ut q$u° °úqé zuúq	5	5
Y°úí üS$és úuá ué °í üS-t yüá yé • sy í é uü. $	5	5
d í °qÑ$Nu°uúyí úí	5	5
cqÑí $Séysyq$Sé u°í $	B38A73C; 9	B38A73C; 9
ZÑ ü´ qÑq$qt ó• yúyt q lSLú• °í	B38A73C; 9	B38A73C; 9
Nu°uúyí úí $t uSf qÑ úSKs • á •Ñqt í lSZÑ ü´ qÑq$qt ó• yúyt q	5	5

$

$

NOTA 18. INVERSIONES EN COLIGADAS (Código 12.11.060)

$

Zqúq$c í syut qt $Kt á yéyüf úqt í úq$t uSPí ét í üSt uS Mu üqé° q$t uS MkyÑ u$$$$c 3K3$-K.PM$$$ l$–$Ñq$üí syut qt $cuú´ ysyí üSt uSKt á yéyüf úqsy é$Zúu´ yüyí éq l$ c 3K3$-Zúu´ yúut . l$ué$q°ué sy é$q$Ñq$u° yüf ué syq$t uSñq s °í üSt uSqssyí éyüf qüS–$qs • uút í üSt uSqs°• qsy é$sí éz• é°q$i• üsúý°í üSñí úSKt á yéyüf úqt í úq$t u$ Pí ét í üSt uSZué üyí éuüS Ñ é´ y°q l$c 3K3l$iuxqt u°uúá yéqt í $ó• uSuü°q$ Ñyá q$°yué u$é vÑ ué syq$iywéywysq°ý q$ué$Ñq$qt á yéyüf úqsy é$t uSÑq üSñúyá uúqül$ úq“ é$ñí úS Ñq$$• q$t ur ué$iuu$sí éüyt uúqt qüS$í á í $uá ñúuüqtüS$í Ñwqt qüS$qñÑ sqét í $ñqúq$i• $ q Ñ úý‘qsy éuNf q Ñ úSZq°úyá í éyq Ñ$

$

Kt á yéyüf úqt í úq$t uSPí ét í üSt uS Mu üqé° q$$$$c 3K3l$ué$Ñq$i s°q´ q$z• é°q$u° °úqí út yéqúq$t uSqssyí éyü°q$su Ñur úqt q$uÑAt uSiuñ°yuá r úu$t u$756B l$ qsí út $Ñq$t yüá yé • sy é$t uÑ$Mqñy°q Ñ$ci syq Ñ$ué$Ñq$i• á q$t uSW) 735553553532

$

cí syut qt $Kt á yéyüf úqt í úq$t uSPí ét í üSt uS Mu üqé° q$t uS MkyÑ u$$$$c 3K3$yésy $i• üSí ñuúqsyí éuüSu Ñ$t qAt uSi s°• r úu$t u$756 83Vqñqúf ysyñqsy é$t u$ Kt á yéyüf úqt í úq$t uSPí ét í üSt uS Zué üyí éuüS Ñ é´ y°q Ñ$c 3K3$ué$t ysxq$üí syut qt $qüsyué t u$q Ñ$ l85* $t uSÑq$ñúí ñyut qt 3$$

$

Kt á yéyüf úqt í úq$t uSPí ét í üSt uS Zué üyí éuüS Ñ é´ y°q Ñ$c 3K3$yué u$• éq$ñqúf ysyñqsy é$t u$8 IC8* $ué$Ñq$ñúí ñyut qt $t uSc í syut qt $t uSKt á yéyüf úqsy é$ Zúu´ yüyí éq l$c 3K3$-Zúu´ yúut . 3$

$

$

Información Financiera Resumida de Coligadas, totalizada

Servicios de Administración Previsional	31.12.2019 M$	31.12.2018 M$
Activo		
Mí úúyué°uüS$ uS$í Ñ¥qt qü	683B573B: 6	69356C39: 9
Xí $sí úúyué°uüS$ uS$í Ñ¥qt qü	C3; 6C3C58	6537753 89:
Total Activos de coligadas	**23.422.754**	**24.239.799**
Pasivos		
Mí úúyué°uüS$ uS$í Ñ¥qt qü	6839AA3; ; 7	6939BA39C;
Xí $sí úúyué°uüS$ uS$í Ñ¥qt qü	C3C9: 35C7	C3A: 73858
Total Pasivo de coligadas	**23.422.754**	**24.239.799**
c• á qS$ uS$é ¥úuüí üS$ út yé qúyí üS$ uS$í Ñ¥qt qü	7C366A3A57	7A3: 5735BC
c• á qS$ uS$¥qü°í üS$ út yé qúyí üS$ uS$í Ñ¥qt qü	-6; 39BC3; 58.	-6: 3; 793B85.
Suma de la ganancia(perdida) neta de coligadas	**12.628.099**	**11.877.259**

Administración de Fondos de Cesantía II	31.12.2019 M$	31.12.2018 M$
Activo		
Mí úúyué°uüS$ uS$í Ñ¥qt qü	66356B39: 5	B35BB3CC6
Xí $sí úúyué°uüS$ uS$í Ñ¥qt qü	69398A3: 8C	B36: 63: C5
Total Activos de coligadas	**25.455.989**	**16.240.581**
Pasivos		
Mí úúyué°uüS$ uS$í Ñ¥qt qü	B377C3999	93C; B3589
Xí $sí úúyué°uüS$ uS$í Ñ¥qt qü	6A377; 3: 9:	6637A73: 9A
Total Pasivo de coligadas	**25.455.989**	**16.240.581**
c• á qS$ uS$é ¥úuüí üS$ út yé qúyí üS$ uS$í Ñ¥qt qü	8A3; 993; 8B	8739773696
c• á qS$ uS$¥qü°í üS$ út yé qúyí üS$ uS$í Ñ¥qt qü	-8637; 635; C.	-7B36: C3B57.
Suma de la ganancia(perdida) neta de coligadas	**6.383.569**	**4.262.339**

$

$

Detalle de Inversiones en coligadas

Xí á r úuD	cuú´ ysyí $t uSKt á yé yü°úqsy é$Zúu´ yüyí é qÑ		
Mí ü°í $t uS$Ñ$¡$é´ uúüy é$ué$W) D	8B: 355C		
Zq üS$t uS$qüí syqt qD	MxyÑ¡		
Ks°ý yt qt uüS$ñ úyé syñ qÑ¡üS$t uS$Ñ$¡$qüí syqt qD	NusÑ¡úqsy é$-$ñ qwí $t uS$í °y“qsyí éuüS$ñ úu´ yüyí é qÑ¡üS$ñ í ú$Sé°uúéu°		
á í éut qS$t uS$í é°úí ÑD	Zuüí ü		
		863673756C	863673756B
X $Kssyí éuü		7C385;	7C385;
Zí úsué°qzuS$ uS$ñ qú°ysyñ qsy é$ué$sí Ñ¥qt qüS$iywé yysq°ý q		81C8*	81C8*
Zí úsué°qzuS$ uS$ñ í t uúS$ uS$ í °í $ué$sí Ñ¥qt qüS$iywé yysq°ý qS$• qét í $t yyuúqS$ uÑ$ñ í úsué°qzuS$ uS$ñ úí ñ yut qt		5	5

Xí á r úuD	cí syut qt $Kt á yé yü°úqt í úqS$t uSPí ét í üS$t uSMuüqé° qS$SSc3K3$		
Mí ü°í $t uS$Ñ$¡$é´ uúüy é$ué$W) D	: CB3A87		
Zq üS$t uS$qüí syqt qD	MxyÑ¡		
Ks°ý yt qt uüS$ñ úyé syñ qÑ¡üS$t uS$Ñ$¡$qüí syqt qD	Kt á yé yü°úqúS$Pí ét í $t uSMuüqé° qS$-$Pí ét í $t uSMuüqé° qS$cí Ñ¡ qúyí ó		
á í éut qS$t uS$í é°úí ÑD	Zuüí ü		
		863673756C	863673756B
X $Kssyí éuü		853765	853765
Zí úsué°qzuS$ uS$ñ qú°ysyñ qsy é$ué$sí Ñ¥qt qüS$iywé yysq°ý q		: 185*	: 185*
Zí úsué°qzuS$ uS$ñ í t uúS$ uS$ í °í $ué$sí Ñ¥qt qüS$iywé yysq°ý qS$• qét í $t yyuúqS$ uÑ$ñ í úsué°qzuS$ uS$ñ úí ñ yut qt		5	5

$

$

$

KNWSXScdbKNYbKNOPYXNYcNOZOXcSYXOc$ZVKXf SdKV$c3K3$
XYdKc$Oh ZVSMKdSf Kc$KVYcOcdKNYc$PSXKXMSObYc$

$

Movimientos en Inversiones en coligadas

$

Servicio de Administración Previsional	31.12.2019 M$	31.12.2018 M$
Saldo inicial, inversiones en coligadas contabilizados por el método de la participación	**379.107**	**384.395**
Ktysyíéuüß§é´uúüyíéuüSué$síÑwqtqü	5	5
Nuüqñúíñyqsyíéuüß§é´uúüyíéuüSué$síÑwqtqü	5	5
ZÑü´qÑq$síáñúqtqSué$síÑwqtqüS'úqéüvuúyt qSqSñÑü´qÑq$síáñúqtq1		
yé´uúüyíéuüSué$síÑwqtqü	5	5
Zqúºysyñqsy é$ué$wqéqésyq$ñ útyt q.Si útyéqúqß§é´uúüyíéuüSué$síÑwqtqü	9C;3896	9;;3B5B
Zqúºysyñqsy é$ué$ñqúºyt qüSt uSuzuúsysyíüSqé°uúyíúuüß§é´uúüyíéuüSué$síÑwqtqü	5	5
Nýytuét íüSúusyrytíüß§é´uúüyíéuüSué$síÑwqtqü	-9C53 98C.	-9A735C;.
Nuºuúyíúi StuS qÑúß§é´uúüyíéuüSué$síÑwqtqü	5	5
bu´uúüy é$tuSt u°uúyíúi StuS qÑúß§é´uúüyíéuüSué$síÑwqtqü	5	5
Sèsúuáué°í$tytiáyé•sy é.ß§é´uúüyíéuüSt uS síÑwqtqü	5	5
díº qÑ$sqárygüué$§é´uúüyíéuüSué$ué°ytqtuüS$síÑwqtqüß$í°qÑ	5	5
Saldo final, inversiones en coligadas contabilizados por el método de la participación	**385.009**	**379.107**

Sociedad Administradora de Fondo de Cesantía II S.A.	31.12.2019 M$	31.12.2018 M$
Saldo inicial, inversiones en coligadas contabilizados por el método de la participación	**509.544**	**555.161**
Ktysyíéuüß§é´uúüyíéuüSué$síÑwqtqü	5	5
Nuüqñúíñyqsyíéuüß§é´uúüyíéuüSué$síÑwqtqü	5	5
ZÑü´qÑq$síáñúqtqSué$síÑwqtqüS'úqéüvuúyt qSqSñÑü´qÑq$síáñúqtq1		
yé´uúüyíéuüSué$síÑwqtqü	5	5
Zqúºysyñqsy é$ué$wqéqésyq$ñ útyt q.Si útyéqúqß§é´uúüyíéuüSué$síÑwqtqü	86:35C7	77:3CA7
Zqúºysyñqsy é$ué$ñqúºyt qüSt uSuzuúsysyíüSqé°uúyíúuüß§é´uúüyíéuüSué$síÑwqtqü	5	5
Nýytuét íüSúusyrytíüß§é´uúüyíéuüSué$síÑwqtqü	-77:3C59.	-6;:3BC.
Nuºuúyíúi StuS qÑúß§é´uúüyíéuüSué$síÑwqtqü	5	5
bu´uúüy é$tuSt u°uúyíúi StuS qÑúß§é´uúüyíéuüSué$síÑwqtqü	5	5
Sèsúuáué°í$tytiáyé•sy é.ß§é´uúüyíéuüSt uS síÑwqtqü	5	-65;3555.
díº qÑ$sqárygüué$§é´uúüyíéuüSué$ytqtuüS$síÑwqtqüß$í°qÑ	5	5
Saldo final, inversiones en coligadas contabilizados por el método de la participación	**598.732**	**509.544**

$

Principales Accionistas

Servicios de Administración Previsionales S.A.

RUT	Sociedad	% de participación 2019
CB35553952A	K3P3Z$Zúí´ytq$c3K3	8AIBA
CB35536552B	K3P3Z$Rqrýq°$c3K3	78169
CB35535552 6	K3P3Z$Mqñýq ß§c3K3	771;9
A;379535AC25	K3P3Z$M•ñú•á $c3K	6719 7
CB35563752É	K3P3Z$Zß§é´ýq ß§c3K3	81C8
Total		**100,00**

$

Sociedades Administradora de Fondos de Cesantia de Chile II S.A.

RUT	Sociedad	% de participación 2019
CB35553952A	K3P3Z$Zúí´ytq$c3K3	9B1;5
CB35535552 6	K3P3Z$Mqñýq ß§c3K3	7CI95
A;379535AC25	K3P3Z$M•ñú•á $c3K	6;1A5
CB35563752É	K3P3Z$Zß§é´ýq ß§c3K3	:185
Total		**100,00**

K86tuStysyuárúuSt uS756C$-$756B$iuSiuñúúué°qé$uéq•ué°q$yé´uúüyíéuüSué$síÑwqtqüsíé°qryÑ"qtqüSñíúSu$ñ °ítíStu$
Ñq$nqúºysyñqsyé qß§é´uúüyíéuüSué$Zúu´yúut ß§KPM$$$$iuÑtu°qÑSuüSuÑiw•yué°uI$

$

Detalle de inversiones en Coligadas	31.12.2019 M$	31.12.2018 M$
cuú´ysyíStuSKtáyéyïºúqsyéSZúu´yüyíéq ß§c3K3	8B:355C	8AC365A
KtáyéyïºúqtíúqStuSPíétíüStuSMuüqé°qS$$$c3K	:CB3A87	:5C3199
Total inversiones coligadas contabilizadas por el método participación	**983.741**	**888.651**

: : $

$

NOTA 19. OTRAS CUENTAS POR PAGAR (CÓDIGO 21.11.040.110 – 22.11.040.040)

$

Pasivos Corrientes (Código 21.11.040.110)

O Ñ t u°qlÑ u Ñ ü Ñ q Ñ í ü q l Ñ 6 $ t u $ t ys yu á r ú u $ u $ 756 C $ - $ 756 B Ñ u ü Ñ u Ñ y w • yu é °u l $

$

Nombre del Acreedor	Origen de la Deuda	Fecha	31.12.2019 M$
cí é t q $c 3K3	M á ñ • °q s y é	864674756C	C5: 3966
K ü í s y q s y í é $X q s y í é q l Ñ t u $P • ° r í Ñ Z ú í v u ü ú y í é q Ñ	Z • r Ñ s y t q t	864674756C	: C: 3555
d u Ñ v í é y s q $O á ñ ú u ü q ü $M k y Ñ $c 3K3	d u Ñ v í é y s q	864674756C	6B83B6A
6; 5U $c Z K	M á ñ • °q s y é	864674756C	C735B8
g b $g ú u Ñ ü ü ü $+ $W í r y Ñ $M k y Ñ $c 3K3	M á ñ • °q s y é	864674756C	AA35; ;
Z ú q s °q q $M í é ü • Ñ ý é w $V °t q3	M á ñ • °q s y é	864674756C	; B36B;
O á ñ ú u ü q $t u $M í ú u í ü $t u $M k y Ñ	M í ú u ü ü ñ í é t u é s y q	864674756C	; 63A5:
K ü u ü í ú q q ü $M í r ú q é “ q ü $- $b u s q • t q s y í é u ü $V °t q3	M í r ú q é “ q	864674756C	9938: 5
V u s x é u ü $- $M q q 3 $V °t q3	M á ñ • °q s y é	864674756C	; B39; 9
U • é t u ü $c Z K	M á ñ • °q s y é	864674756C	6893CCB
Subtotal(N° de Acreedores: 10)			**2.230.980**
Otras Cuentas por Pagar			
-/ . M k u ó • u ü $M q t • s í ü $q í $756: $-$X $t u $M k u ó • u ü $1 9 6 $			73B5C
-/ . M k u ó • u ü $M q t • s í ü $q í $756; $-$X $t u $M k u ó • u ü $1 ; $			73AA8
-/ . M k u ó • u ü $M q t • s í ü $q í $756A $-$X $t u $M k u ó • u ü $1 B $			938; 6
-/ . M k u ó • u ü $M q t • s í ü $q í $756B $-$X $t u $M k u ó • u ü $1 6 $			B3 ; C
-/ . M k u ó • u ü $M q t • s í ü $q í $756C $-$X $t u $M k u ó • u ü $1 B 6 5 A $			9C3A5C
Z ú í ´ u u t í ú u ü $-$X $t u $K s ú u u t í ú u ü $1 B 6 7 6 $			; 683B86
K s ú u u t í ú u ü $f q ú y í ü $-$X $t u $K s ú u u t í ú u ü $1 B 7 C $			: 5: 3, A;
Subtotal Otras Cuentas por Pagar (N° de Acreedores: 483)			**1.187.228**
Dividendos por pagar			**11.348**
Total (Código 21.11.040.110)			**3.429.556**

Nombre del Acreedor	Origen de la Deuda	Fecha	31.12.2018 M$
cí é t q $c 3K3	M á ñ • °q s y é	864674756B	953, 8C
L q é s í $t u $O ü °q t í $t u $M k y Ñ $	L q é s í	864674756B	9538; ;
d u Ñ v í é y s q $O á ñ ú u ü q ü $M k y Ñ $c 3K3	d u Ñ v í é y s q	864674756B	9538B6
K ü u ü í ú q q ü $M í r ú q é “ q $- $b u s q • t q s y í é $V °t q3	M í r ú q é “ q	864674756B	9938: 5
K ü u ü í ú q q ü $u é $M á • é y s q s y í é u ü	M á • é y s q s y í é u ü	864674756B	9C3555
K t u °• ü $c 3K3	M á ñ • °q s y é	864674756B	: 836; 8
K Ñ u q $c q é °y q v í $c Z K	Z • r Ñ s y t q t	864674756B	: 83 : 5
S ú í é $W í • é °q y é $M k y Ñ $c 3K3	L í t u v q z u	864674756B	: : 3, 65
g b $g ú u Ñ ü ü ü $+ $W í r y Ñ $M k y Ñ $c 3K3	M á ñ • °q s y é	864674756B	A: 3A85
M u é °• ú – $V ý é É $M k y Ñ $c 3K3	M á ñ • °q s y é	864674756B	79: 39B6
Subtotal(N° de Acreedores: 10)			**698.269**
Otras Cuentas por Pagar			
-/ . M k u ó • u ü $M q t • s í ü $q í $7569 $-$X $t u $M k u ó • u ü $1 : $			836B8
-/ . M k u ó • u ü $M q t • s í ü $q í $756: $-$X $t u $M k u ó • u ü $1 9 6 $			73B5C
-/ . M k u ó • u ü $M q t • s í ü $q í $756; $-$X $t u $M k u ó • u ü $1 A $			73C: 8
-/ . M k u ó • u ü $M q t • s í ü $q í $756A $-$X $t u $M k u ó • u ü $1 B $			938; 6
-/ . M k u ó • u ü $M q t • s í ü $q í $756B $-$X $t u $M k u ó • u ü $1 : $			C37A8
Z ú í ´ u u t í ú u ü $-$X $t u $K s ú u u t í ú u ü $1 B 6 : C $			6AB358:
K s ú u u t í ú u ü $f q ú y í ü $-$X $t u $K s ú u u t í ú u ü $1 B 5 $			99938B9
Subtotal Otras Cuentas por Pagar (N° de Acreedores: 485)			**644.498**
Dividendos por pagar			**9.848**
Total (Código 21.11.040.110)			**1.352.615** $

$

-/ . $V í ü $s x u ó • u ü $s q t • s í ü $s í ú ú u ü ñ í é t u é $ñ ú y é s y ñ q l Ñ t u é °u $q $ñ q w í $t u $ü u ú y s y í ü $t u $ñ ú ´ u u t í ú u ü $– $t u $v y é y ó • y f í ü $Ñ q r í ú q Ñ ü ü $é í $s í r ú q t í ü $c í Ñ í $ü u $ s í é ü y t u ú p é $x u ó • u ü $u á y ' y t í ü $s í é $• é q $t q °q $é v u ú y í ú q $s y é s í $q í ü $ñ í ú $q ñ Ñ y s q s y é $t u $q • ü q $t u $ñ ú u ü s ú ñ s y é Ñ $s q r u $t u ü °q s q ú ß ó • u $u ü ' í ü $t í s • á u é °í ü $ v • u ú í é $u é °u w q t í ü $u é $i • $i ñ í ú • é y t q t $q $É • u ü ' ° ú í ü $q s ú u u t í ú u ü $

$

$

: ; $

$

$

$

Pasivos no Corrientes (Código 22.11.040.040)

O$tuºq$útuñüSiqÑíüSqÑ68tu$tysyuá rúu$tu$756C$-$756B$ñ$Sc ísyut qt$éí$ùnwyüºúpSiqÑíSñí úSuüºu$sí ésuñº í 3$

$

$

NOTA 20. PRÉSTAMOS QUE DEVENGAN INTERESES (Código 21.11.010 – 22.11.010)

$

Código 21.11.010	31.12.2019 M$	31.12.2018 M$
Lqésí$Mú t ýí$tu$Sé´ uúüyí éuü	5	C3 59 35 CB
Lqésí$csí°yqr qéÉ$-Kúúuét qá yué°í$Pyéqésyuúí.	6C; 36A8	6B73BB5
$Nuúusxí ü$tu$e üí ü!$Kúúuét qá yué°í ü	8C73AB7	5
Subtotal Préstamos que devenguen intereses corrientes	**588.955**	**9.686.978**

Código 22.11.010	31.12.2019 M$	31.12.2018 M$
Lqésí$csí°yqr qéÉ$-Kúúuét qá yué°í$Pyéqésyuúí.	7385A38:6	7398A3A6;
$Nuúusxí ü$tu$e üí ü!$Kúúuét qá yué°í ü	:9A3C67	5
Subtotal Préstamos que devenguen intereses no corrientes	**2.855.263**	**2.437.716**

			$
Total Préstamos que devenguen intereses	**3.444.218**	**12.124.694**	

$

$

Nuüw$ñüu$tu$ñú üºqá íü$rqésqúyí ü$ñí ú$éü°y• sy é$yéqésyuúq!$á íéut qü$-$uésyá yué°íü!$í °q!üü$

$

Saldos al 31 de diciembre 2019

Institución Acreedora	Moneda	Tipo Amortización	Tasa Anual	Tasa Nominal Mensual	Garantía	Corriente		No Corriente		
						Vencimientos	Total corrientes 31.12.2019 M$	Vencimientos		Total no corrientes 31.12.2019 M$
						12 meses M$		Más de 1 año hasta 5 años M$	Más de 5 años M$	
Lqésí$csí°yqr qéÉ$Mkyñ	e P	Wué ü• qÑ	9!9:*	5!8;5*	Mié$Qqúqé°q	6C;36A8	6C;36A8	BA:3C9B	63986395 8	7385A38:6
Nuúusxí tuü i!$Kúúuét qá yué°í ü	e P	Wué ü• qÑ	9!9:*	5!8;5*	2	8C73AB7	8C73AB7	:9A3C67	5	:9A3C67
Total						**588.955**	**588.955**	**1.423.860**	**1.431.403**	**2.855.263**

$

$

Saldos al 31 de diciembre 2018

Institución Acreedora	Moneda	Tipo Amortización	Tasa Anual	Tasa Nominal Mensual	Garantía	Corriente		No Corriente		
						Vencimientos	Total corrientes 31.12.2018 M$	Vencimientos		Total no corrientes 31.12.2018 M$
						12 meses M$		Más de 1 año hasta 5 años M$	Más de 5 años M$	
Lqésí$csí°yqr qéÉ$Mkyñ	e P	Wué ü• qÑ	9!9:*	5!8;5*	Mié$Qqúqé°q	6B73BB5	6B73BB5	B6;3C5	63 76367;	7398A3A6;
Lqésí$Mú t ýí$tu$Sé´ uúüyí éuü	)	2	9!AB*	5!555*	2	:3878 3868	:3878 3868	5	5	5
Lqésí$Mú t ýí$tu$Sé´ uúüyí éuü	)	2	:!;7*	5!555*	2	BC53A85	BC53A85	5	5	5
Lqésí$Mú t ýí$tu$Sé´ uúüyí éuü	)	2	:!I7A*	5!555*	2	:9;3BBB	:9;3BBB	5	5	5
Lqésí$Mú t ýí$tu$Sé´ uúüyí éuü	)	2	9!C5*	5!555*	2	73A983;A	73A983;A	5	5	5
Total						**9.686.978**	**9.686.978**	**816.590**	**1.621.126**	**2.437.716**

Zqúq$uñ$sú t ýí$t u$wyéqésyqá yué°í$sí é$uñ$Lqésí$t u$Mú t ýí$uS$Sé´ uúüyí éuüü!$ó• utuu$uúá yé$t u$ñqwvqú$uñ66t u$éí´ yuá r úu$t u$756C!$uº yü°qS• é$sí´ ué qé°$üí r úu$uñ$éý uñ$t u$uét u• t qá yué°í$t u$ñq$sí á ñq q!$sqÑ• ñqt í$sí á í$uñ$ñí °q!$t uñ$Zqüý í$t uüsí é°qét í$uñ$á ñ• uüí$t ywuýt í$t ý yt yt í$ñí ú$uñ$ñq°úyá í éyí$éu°í!$ú°yí$ó• u$t ur qS!uú!$éwuúyí úq$S!A$usuüü!$sí üqó• u$tu$$• á ñÑ$tuyuá ñúu$t •úqé°u$ñq$uº yü°ues yqS!utuü°u$sú t ýí$3K!$ywuúu$t u$ñq í$

$

$

$

NOTA 21. PROVISIONES: Pasivos Corrientes y no Corrientes (Código 21.11.060 y 22.11.060)

a) Pasivos Corrientes (Código 21.11.060)

$

CONCEPTO	31.12.2019 M$	31.12.2018 M$
Zúí ´ yüy é$f qs qs yí éuü	A; ; 3; 7;	: ; 936 9:
Zúí ´ yüy é$c yéyuü°úqÑt qt	783: 59	7736B8
Zúí ´ yüy é$Ný yt uét í $W éyá í $Y r Ñwq°í úyí	B38 79 35; 7	837 66 35 C9
Zqúf ysyñ qs y é$ué$e °yÑt qt uü$–$L í éí ü	63A7: 3555	A963 76:
Zúí ´ 3$Nyu°q$Nyús°í úuü	; A; 3C87	9A83A; 9
Zúí ´ 3$Zúí – us°í $b uw• Ñqúy‘qs yí éuü	793786	793786
Y°úqü$Zúí ´ yüyí éuü$	9; 6	5
Total (Código 21.11.060)	**11.540.816**	**5.036.632**

$

$

K$sí é°yé• qs y é$üu$ñúuüué°q$• éq$sí és yÑqs y é$ué°ús ú$ñ$ qÑí ú$éys yq ñ$–$ys éq ñ$t us$ qt q$• éq$t us$Ñqü$ñúí ´ yüyí éuü$ó• us$t qé°yué us$Ñq$Kt á yéyüf úqt í úq$q ñ$6$
t us$t ys yuá r ús$t us$756CD$

$

DETALLE	Provisión de Vacaciones M$	Provisión de Siniestralidad M$	Provisión Dividendo Mínimo M$	Provisión Participación Utilidades y Bonos M$	Provisión Dietas Directores M$	Provisión Proyecto Regularizaciones M$	Otras Provisiones M$
cqÑí $ys yq ñq ñ$6$t us$Oé uú $t us$756C	: ; 936 9:	7736B8	837 66 35 C9	A963 76:	9A83A; 9	793786	5
K• á ué°í $t yüí yé• s y é. $ué$ñúí ´ yüyí éuü$O° yüf°ué°uü	95 B3AC6	63876	B38 79 35; 7	63 983 6C	88A69B	5	9; 6
Zúí ´ yüy é$• °yÑ‘qt qt$-ñqwí ü$• °yÑ‘qt í ü$sí é$q úwí qÑ$ñúí ´ yüy é.	-75; 3865.	5	-837 66 35 C9.	-: : C3A89.	-6883 CB5.	5	5
Saldo al 31 de diciembre de 2019	**766.626**	**23.504**	**8.324.062**	**1.725.000**	**676.932**	**24.231**	**461**

$

Zúí ´ yüy é$t us$f qs qs yí éuü$ÑO$sí üf í $t us$Ñq üS qs qs yí éuü$t us$Ñ üSuá ñ$qt í üSuuSuwyüf úq$üí r úu$Ñq üS‘ qüuü$t u´ ué wqt qüSá ué ü• qÑüS–uñ$sí éü• á í $
t us$üf u$t ué uvys yí $t uñ uét uú $t us$Ñ üí $t us$Ñ uúyqt í $Ñwq$Ñó• usuqÑ$ué$Ñí üS‘úqr qzqt í úuü$

$

Zúí ´ yüy é$t us$c yéyüf úq$Ñt qt I$Vq$Kt á yéyüf úqt í úq$uvus° q$uüf q$ñúí ´ yüy é$ñqúq$• r úyü$Ñ üS$sí üf í üSá q–í úuüS q$Ñq üS$Ñyr uúqs yí éuü$t us$Ñq üS$uuúí qüS
ñí ü$Ñq üS$ñué üyí éuü$S úqé üyf í úyq üS–$q ñí üf uüS$qt ys yí éq$Ñuü$

$

Zúí ´ yüy é$t us$t ý yt uét í üSá éyá í $i r Ñwq°í úyí I$Nu$qs• uú t í qÑq$Ñ–$t us$üí syut qt uüS$qé éyá qüSuut ur us$sí éüf ý• yúqÑá uéí ü$uÑ$85* $t us$Ñq üS
• °yÑt qt uü$Ñó• yt qü3Oüf q$Zúí ´ yüy éuuÑó• yt qqÑq í $iyw• yué°u$• q é t í uuñ q wq$u$Ñ$ ý yt uét í $t uvyéýý í 3$

$

Zúí ´ yüy é$ñí ú$Zqúf ysyñ qs y é$ué$e °yÑt qt uü$–$L í éí üIKÑ86t us$t ys yuá r ús$t us$756C$–$756B$uu$ñúí ´ yüyí éí $r í éí $ñí ú$vuüf ý é$t uÑuzuús ys yí 3$

$

Zúí ´ yüy é$Ný u°q$Ný ús°í úuü$Zí ú$q üyüf ué$ys q$uüyí éuü$t us$t ys ús°í úyí $.´ uú$éí °q86.3

$

Zúí ´ yüy é$Zúí – us°í $b uw• Ñqúy‘qs y é$Zúí – us°í $uw• Ñqúy‘qs y é$t us$q$i• r wuú ués yq$t us$r ué uvys yí ü3$

$

Y°úqü$Zúí ´ yüyí éuü$Z Ñq é$t us$ñúí ñyut qt $t us$qs sy é$ñ q ú$uá ñ$Nqt í ü$-Qú• ñí $Qué uúq Ñ.3$

$

Zúí ´ yüy é$ñí ú$wüf ý é$t us$sí r úqé“qIXí $üu$úuq Ñ‘q$ñú ´ yüy é$ñí ú$sí é sun°í $t us$wüf ýí éuü$t us$sí r úqé“q$ó• us$üu$Ñ$ñ qwq$q$Ñ ü$uüf• t yí ü$
z• út ys í ü$t ur yt í qó• us$t us$Ñ ñqwí $üu$úuq Ñ‘qqt ys xí ü$uüf• t yí ü$ué$Ñq$á ut yt q$ó• us$uq Ñ y$ué$t ys xq ü$wüf ýí éuü$á í á ué°í $ué$ó• us$q s•úqé$ü• ü$
üuú ys yí ü$–$üu$Ñüü$s qés uÑq$t us$yéá ut yq°í Ñ$í $ó• us$ñuú á ýu$á qé°ué uú$• é$s í á ñú í á yüí $t us$s uú í 3$M qr us$üu qÑq ú$ó• us$q$wüf ý é$t us$sí r úqé“q$
üywéyys $ué$í °q Ñ$q ñ$86$t us$t ys yuá r ús$t us$756C$–$756B$• é$s í üf í $t us$W) $A: 3758$–$W) $ A5B5$uüñús°ý qá ué°u.3$

b) Pasivos no Corrientes (Clase 22.11.060)

MYXMOZd Y$	31.12.2019 M$	31.12.2018 M$
-/ .$Zúí ´ yüyí éuü$	AC3C56$	B93 9A; $
-/ / .$$é$ué°ý í $t us$Vqúwí $Z Ñq“í ñ$K Ñí ü$Oz us• °ý í ü$	66; 3AC7$	5$
Total (Código 22.11.060)	**196.693**	**84.476**

$

-/ .$Oé$ñú ´ yüyí éuü$üu$úuwyüf úq$Ñí $éí úá qt í $ñí ú$ut$Ñ Yvs yí $Yút yé qúyí $X $P257B8$t us$vus xq$69$t us$ué uú $t us$6CBA$t us$Ñq$c• ñuúyé°uét ués yq$t us$
Zué üyí éuüutñ$• q$ñ$é üf ú• –us$q$sí é°q r yÑ‘q s y é$ñí ú$uüñí éüq r yÑt qt $uüyt • q$ñí ú$qó• uÑí ü$s qüí ü$s• –qü$ñ ué üyí éuüutf ésüyué t í $yé qés yqt qü$ñí úq
M á ñq q$t us$c uw• úí ü$t us$f yt qs Mué°ué qúyí $c 3K3$OéutÑ vs yí $t út yé qúyí $X $7586B$t us$us xq$t us67t us$üu ñ‘yuá r ús$t us$756C$t us$q$c• ñuúyé°uét ués yq$
t us$Zué üyí éuü$ué ví úá utÑí °q Ñq$sí éüyt uúq ú$sí á í $ñú ´ yüy é$ñ qúqutut$uw• ét í $uá uüf ú$t us$Ñq í $756C$ñí ú$ é$a í é°í $t us$73 B7 7 8; $e P.3$

-/ / .$$é$ué°ý í $t us$Ñq úwí $ñ Ñ“í ñ qúq$q Ñí ü$uzus• °ý í ü$-Ví é wd$uúá $$é$ué°ý us$ $Vd S.3$

$

NOTA 22. PASIVOS ACUMULADOS (O DEVENGADOS) (Código 21.11.120)

$

CONCEPTO	31.12.2019 M$	31.12.2018 M$
b uá • éuúqsyí éuüŠñí úŠZqvqú	; A: 3 77	6; 93A9C
Rí éí úqúý üŠñí úŠZqvqú	836AC	6A3766
Pyéyó• yºí üŠñí úŠZqvqú	6; 36C9	; 88
Vu–uüŠcí syqÑüŠñí úŠZqvqúŠKPZ	6: 839A:	B53C5:
Vu–uüŠcí syqÑüŠñí úŠZqvqúŠSüqñúuü	C; 3 CB	: 73 7:
Vu–uüŠcí syqÑüŠñí úŠZqvqúŠMMKP	8B3B: 7	7938 76
Vu–uüŠcí syqÑüŠñí úŠZqvqúŠKMRc	6; 37B:	B3B8;
-/ . $Y°úí ü	6973A9:	B835 8B
Total (Código 21.11.120)	**1.142.850**	**432.218**

$

/ Y°úí üŠué$uüºu$ór rúí $ùu$yésÑ–u$ùuw• úí $t u$$suúqé° qŠqñí úºu$ñq°úí éqÑ$úí Ññúý qt í Šr yué uüºqúŠ–$t uüs• ué°í üŠ' qúý üŠqÑ$ñuúüí éqÑ$-Qyá éqüýí Šñýé t ys q°í üŠMÑr $
t uñí úºý í 3 $

NOTA 23. ACREEDORES COMERCIALES Y OTRAS CUENTAS POR PAGAR (Código 21.11.040)

$

CONCEPTO	31.12.2019 M$	31.12.2018 M$
Qqúqué° qüŠt u$Kúýué t í ü	669	669
Pí ét í üŠñí úŠZqvqúŠqŠd uús uúí ü	: 63 B6	9: 3C78
Pí ét í üŠñí úŠZqvqúŠqlÑOü°qt í	C6; 36A5	; 9; 3757
Y°úí üŠK súuut í úuü	; ; 38A9	; ; 38A9
Subtotal Acreedores Comerciales	**1.034.339**	**758.613**
Pí ét í $Xqsyí éqÑŠt u$cqÑt $-6.	85387:	9C3 8;
Zué üýí éuüŠñí úŠZqvqú$-7.	; 83C: C	: 73B5;
b usq• t qsy é$ñí úºK sÑúqú$-8.	8653 55B	85: 3C; 5
Mí á ñq qüŠt u$cuw• úí ü$-9.	A6; 3867	A5; 3 59
b uºué sy é$qŠZué üýí éqt í ü$-: .	6375: 3BBC	C983B87
Y°úqü$s• ué°qüŠñí úŠZqvqú$-; .	8397C3 : ;	638: 73 6:
Total (Código 21.11.040)	**6.790.388**	**4.169.866**

$

-6.$ uúŠXí °qŠX 7:
-7.$ uúŠXí °qŠX 7;
-8.$ uúŠXí °qŠX 673
-9.$ uúŠXí °qŠX 673u
-: .$ uúŠXí °qŠX 79
-; .$ uúŠXí °qŠX 6C $

$

NOTA 24. RETENCIONES A PENSIONADOS (Clase código 21.11.040.090)

$

b uºué sy í éuüŠqŠZué üýí éqt í ü$	31.12.2019 M$	31.12.2018 M$
b uºué sy é$c qÑt $	CC; 3595$	A; A3 C: $
Sí ñ• uüí $ éy sí $	; 38C5$	83695$
Mqzqüº$t u$Mí á ñué üqsy é$	7583 9: C$	6A73CCA$
$		
TOTAL (Código 21.11.040.090)	**1.205.889**	**943.832**

NOTA 25. COTIZACIONES DE SALUD DE AFILIADOS INDEPENDIENTES Y PENSIONADOS (Clase código 21.11.040.030 - 21.11.040.090).

$

Oé$sí é ví úá yt qt $qŠÑ$uüºqr Ñu$yt í $ué$u$ÑN3V3$X $83 55$t u$6CB5ÑŠñq$Kt á yéyüºúqt í úq$t ur u$úu$q• t qúŠÑqüŠ$sí °ý‘qsyí éuüŠt u$üqÑt $t u$Ñí üŠqvyÑqt í ü$
yét uñué t yué°uüŠ–$t u üs í é°qúŠÑq$$sí °ý‘qsy é$t u$üqÑt $t u$ŠÑqüŠñué üýí éuüŠó• u$wyéqésyq$sí é$Ñí üŠPí ét í üŠt u$Zué üýí éuüŠñqúq$ué°uúqúÑqüŠ$uéuŠPí ét í $
Xqsyí éqÑ$t u$c qÑt $t Šñq$$Šüºy• sy é$t u$c qÑt $Zúu´ yüýí éqÑŠ• u$s í úuüñí ét q$

: C$

$

$

Oé$ýíº t qÑí$qé°úúýí úí$Ñí üš$iqÑí íü$t uSuïºqüš$•uéºqüš$uñúúüué°qé$Ñq üš$í °ý‘qsýí éuüš$usq•t qt qüš–$ó•uš$t ur uú é$1uu$ué°uúqt qüš$ué$uí$Pí ét í $Xqsýí éqí$Ñ t uš$c qÑ°t 1ué$Ñq üš$uúñus°ý qüš$éüºý•syí éuüš$t uš$c qÑ°t $Zúu´ yüýí éqÑ$t •úqé°uš$Ñ$úqétüs•úúí $t uí$ñ uüš$ñú °yá í $t uš$qs•uút í qÑq üš$éí úá qüš$ ywué°uüš$

$

O$iqÑí $qt u•t qt í qÑq$usxq$t uš$Ñí üš$uïºqt í üš$yéqésyuúí üš$1uš$t u°uúá yé $t uš$Ñq$iyw•yué°uš$á qéuúqI$

$

q.$Šét uñuét yué°uü	31.12.2019 M$	31.12.2018 M$
cqÑí qÑs yuúúu$t uš$uzuús ysýí $qé°uúýí ú	9C3: 8;	: 63865
bus q•t qsýí éuüš$t uš$í °ý‘qsýí éuüš$t uš$iqÑ°t $t uš$uzuús ysýí	9AB3C; 6	; B53 3C;
Qyúí üš$Ñ$Pí ét í $Xqsýí éqÑ$t uš$cqÑ°t $1ué$1uš$uzuús ysýí	-9CB36A7.	-; B736A5.
Saldos al cierre del ejercicio (Clase código 21.11.040.030)	**30.325**	**49.536**

$

r.$Zué üýí éqt í ü	31.12.2019 M$	31.12.2018 M$
cqÑí qÑs yuúúu$t uš$uzuús ysýí $qé°uúýí ú	A; A3; C: $	; C53BAA
bu°ués y é$t uš$í °ý‘qsýí éuüš$t uš$iqÑ°t $q$ñué üýí éqt í üš$ué$uš$uzuús ysýí	C3B653978$	B3; 7; 3: BA
Qyúí üš$Ñ$Pí ét í $Xqsýí éqÑ$t uš$cqÑ°t $1ué$1uš$uzuús ysýí	-B3C6: 3898.$	-B3558 3B76.
Qyúí üš1iqñúúüš$ué$1uš$uzuús ysýí	-; ; ; 378: .$	-: 9: 3C9B.
Subtotal cotizaciones de Pensionados (*)	**996.040**	**767.695**

$

$/.$Xí °qI$Oüºí üš$iqÑí üš$í úá qé$ñqíºu$t uš$Ñ$•ué°q$úu°ués ýí éuüš$1ué üýí éqt í üš$ t ywí7636635953C5.3$

$

NOTA 26. PENSIONES POR PAGAR (CÓDIGO 21.11.040.040)

$

buñúúüué°q$uñ$ñí é°í $q$ñqwqúš$t uš$Ñ üš$ué uvys ýí üš$ñú´ yüýí éqÑüš$uïºqr Ñús yt í üš$ué$uñ$Nusúº í $Vu–$83 55$

$

O$iqÑí $t uš$uïºu$°uá qÑ6t uš$ysyuá r úú$t u$756C$-$756B$üš$t uSW) $; 83C: C$-$W) $ 73B5; ñ$uüñus°ý qá ué°u3$

$

CONCEPTO	31.12.2019 M$	31.12.2018 M$
-/.$Mkuó•uüš$Zúuüsúº í 2$Zué üýí éuü	; 83C: C	: 73B5;
Total	**63.959**	**52.806**

$

$

-/.$Xí °qI$Múuüñí ét ué$q$sxuó•uüš$ñúüsúº í üš$t uš$ué üýí éuüš$éí $sí r úqt í üš$ñí üš$Ñ üš$qvy$ýqt í üš$Ñ üš$•qÑüš$t q°qé$t uüt uš$uš$q í $6CCCB$ñí üš$Ñ$s•qI$uüº q$ qt á yéyüº úqsy é$uüº $uvus°•qét í uIÑ$ú´ qé°qá yué°í $t uI$Ñ$ú suüí $t uš$úuw•Ñúý‘qsy é$t uš$uüº í üš$xuó•uüš$uüº yá qét í $•é$ñ$q“í $t uš° úá yéí $qñúí °yá qt í $ t uš$uüº u$ñúí –us°í $t uš$úuüš$q í üš$ñqúq$úuw•Ñúý‘qúš$uüº í üš$á í ´yá yué°í üš$t ur yt í qú•$qé°ywut qt ISÑ$ó•uš$xqsu$á üš$q$úwí uIÑ$ú suüí $t uš$úuw•Ñúý‘qsy é3$$ Mé$usxqs$A$t uš$á qú‘í $t uš$7569 Bqc•ñuúyé°uét ués yq$t uš$Zué üýí éuüš$ué´ í uIÑí vsyí $X $9: 55 I$uI$ó•qI$ýéüº–uš$Ñí $uüº ñ•Ñqt í $ué$uI$Vyrú $Sf I$dý•Ñ$ f SB$Vu°úq$K$-$uI$Vyrú SS$dý•Ñí SVu°úqSMqñ °•Ñí $f SS$t uI$Mí á ñuét yí $t uš$Xí úá qüš$t uš$q$c•ñuúyé°uét ués yq$t uš$Zué üýí éuüš$Zí üºúýí úá ué°u$uS xq$yéví úá qt í $Ñ üš$q´ qés uüš$ué$Ñq$á q°úúyq Ño•uš$xqé$t í $1uw é$Ñí$ñ Ñqéyvysqt í 3$V•uwí $t uš$Ñqüš$ú´ yüýí éuüš$q$Ñq$usxq$1uš$xqé$1u´ uúúqt í $Ñí t qüš$qó•uI$Ñq üš$ ñqúº yt qüš$•–í üš$uüñqÑí íüš$éí $i•úúqé$i•vsyué°uüš$Oüí $vué úúqúuI$Ñq•á ué°í $ó•uš$1uš$i •uüº úq$ué$Ñq$$qr Ñq$qé°úúýí üš$$

$

NOTA 27. PROPIEDAD Y CAPITAL DE LA ADMINISTRADORA

$

7A36$Zúí ñyut qt $

$

Nombre de 10 mayores accionistas	Tipo de persona	RUT	Participación de propiedad %	Número de acciones
6$$Küuüí úqüš1u$$é´ uúüýí éuüš$Ví üš$Y Ñí í üš$c3K3	N	C;3C: : 37A526	B;166	63A: 83BBA39;C
7$$$é´ uúüýí éuüš$Vqüš$Q q´ýí °qüš$V°t q3	N	AA3A9A3675226	BI76	6;A37: 53:;5
8$$$é´ uúüýí éuüš$cí úyq$V°t q3	N	A;37593:729	717B	9;39A:369;
9$$é´ uúüýí éuüš$Rýí•$V°t q3	N	A;396;3BCB29	51C9	6C35B7395A
:$$°q•$Mí úñrqésq$Mí úúut í úuüš$t uSLí Ñ‘q$c3K3	M	C;3;;:39:528	51AC	6;35663AC:
;$$Rqéuwqú$Mí á ñqé–$c3K3	O	7C25C	51A7	693:::3AAB
A$$cí syut qt $t uš$$é´ uúüýí éuüš$–$bué°qüš$$éá í r yÑúýqü$ Zywí y$V°t q3	N	AC3C9B3;B52;	51:A	663;:C358C
B$Lysu$$é´ uúüýí éuüš$Mí úúut í úuüš$t uSLí Ñ‘q$c3K3	M	AC3:873CC525	5177	939A63B7B
C$Pyéqé“qüš–$Xuwí syí üš$c3K3$Mí úúut í úuüš$t uSLí Ñ‘q	M	C:386C3555526	5166	736A;3;57
65$Vqúúqyé$f yq$Ñc3K3$Mí úúut í úuüš$t uSLí Ñ‘q$	M	B53:8A3555 2C	5156	78:3;:B
c•r$í °qI$Ñ65$á q–í úuüš$qssýí éyü°qü			CCIC;	735 8:3B5;37B7
66$Y°úí üš$Kssýí éyü°qüš–83B5C$ué$í °qÑ			5159	BB937 85
Total			**100,00**	**2.036.690.512**

$

KNWSXSc d b KNYb KNOPYXNYc NOZOXc SYXOc $ZVK Xf Sd K V$c 3K3$
XYd Kc $Oh ZVSMKd Sf Kc $K $VYc $Oc d KNYc $PSXKXMBOb Yc $

$
Oé°yt qt $ıí é°úí Ñ§t í úqI$Küuüíí úqüSuS$é´uúüyí éuüS Vi üSY Ñí íüSc 3K3$Zí úsué°qzu$t uS Ñ§$ñúí ñyut qt $t uS Ñ§$ué°yt qt $ıí é°úí Ñ§t í úqI$B; 166* $
$
7A37$$ Mqñ ŷqlÑ$Zqwqt í $-M t ywí $7836635 65. $
$
X á uúí $t uS qssyí éuüI$
$

cuúyu$	X $t uS qssyí éuüS•üsúŷqü$	X $t uS qssyí éuüSñqwqt qü$	X $t uS qssyí éuüS íé$t uúusxí S qS í °í $
cyé$Iuúyu$	7:58; ;:, C5:: 67$	7:58; ;:, C5:: 67$	7:58; ;:, C5:: 67$

$
Mqñ ŷqlÑ$á íé°í $ $W) .$
$

cuúyu$	Mqñ ŷqlÑ$•üsúŷí $W) $	Mqñ ŷqlÑ$ñqwqt í $W) $
cyé$Iuúyu$	8; :7983C; 8$	8; :7983C; 8$

$
$
N• úqé°u$t uÑ$uzuús ysyí $756C$–$756B t$u° yü°ué$°úqüñ qüí üS t uS qssyí éuüS Iuw é$t uÑ$tjw• yué°u$t u°qÑ$t I$
$

Transacción	Accionista Vendedor	RUT	Accionista Comprador	RUT	Total Acciones	Fecha Operación	Fecha Registro
Mí á ñúq$	Vqúúq é$Í yq Ñ$c 3K3$Mí úúut í úüüS t uS Lí Ñ§q$	B53 8A35552C$	Lysu$$é´uúüyí éuüS Mí úúut í úüüS t uS Lí Ñ§q$c 3K3$	AC3 873CC525$	6A3777$	794564756B$	7; 4574756B$
Mí á ñúq$	Wqú q$$é üS Lqüº qüS Ruúé ét u“$	A36; 73A87 27$	Nyuví $K ét ú üS Mí é°úúúqüS Lqüº qüS	6A3A: 359927$	9: $	6C4574756B$	7; 4574756B$
Mí á ñúq$	Wqú q$$é üS Lqüº qüS Ruúé ét u“$	A36; 73A87 27$	Wqúsí üS Ii ü $Mí é°úúúqüS Lqüº qüS	6A3A: 359: 25$	9: $	6C4574756B$	7; 4574756B$
Mí á ñúq$	Vqúúq é$Í yq Ñ$c 3K3$Mí úúut í úüüS t uS Lí Ñ§q$	B53 8A35552C$	Lysu$$é´uúüyí éuüS Mí úúut í úüüS t uS Lí Ñ§q$c 3K3$	AC3 873CC525$	: 3A: 73BAB$	6C4574756B$	754584756B$
Mí á ñúq$	Vqúúq é$Í yq Ñ$c 3K3$Mí úúut í úüüS t uS Lí Ñ§q$	B53 8A35552C$	Sq• $Mí úñr qés q$ Mí úúut í úüüS t uS Lí Ñ§q$c 3K3$	C; 3, ; : 39: 528$	7763,97B$	6C4574756B$	754584756B$
Nuñ üŷí $	Lysu$$é´uúüyí éuüS Mí úúut í úüüS t uS Lí Ñ§q$c 3K3$	AC3 873CC525$	Nuñ üŷí $Mué°úqÑ§t u$ f qÑ úüüS c 3K3$	C; 3, ; ; 369527$	6A3777$	754574756B$	7A4574756B$
Mí á ñúq$	Vqúúq é$Í yq Ñ$c 3K3$Mí úúut í úüüS t uS Lí Ñ§q$	B53 8A35552C$	L qésí $Oü°qt í S c 3K3$ Mí úúut í úüüS t uS Lí Ñ§q$	C; 3, ; 938852 8$	B3765$	5C4584756B$	754584756B$
Mí á ñúq$	Vqúúq é$Í yq Ñ$c 3K3$Mí úúut í úüüS t uS Lí Ñ§q$	B53 8A35552C$	Sq• $Mí úñr qés q$ Mí úúut í úüüS t uS Lí Ñ§q$c 3K3$	C; 3, ; : 39: 528$	693,97B3B666$	5C4584756B$	754584756B$
Mí á ñúq$	Vqúúq é$Í yq Ñ$c 3K3$Mí úúut í úüüS t uS Lí Ñ§q$	B53 8A35552C$	Xu´ qüq$c 3K3$Mí úúut í úüüS t uS Lí Ñ§q$	C; 3 B; 3A: 528$	63C553555$	5C4584756B$	754584756B$
Mí á ñúq$	Xu´ qüq$c 3K3$Mí úúut í úüüS t uS Lí Ñ§q$	C; 3 B; 3A: 528$	Sq• $Mí úñr qés q$ Mí úúut í úüüS t uS Lí Ñ§q$c 3K3$	C; 3, ; : 39: 528$	655,3555$	684584756B$	754584756B$
Mí á ñúq$	Xu´ qüq$c 3K3$Mí úúut í úüüS t uS Lí Ñ§q$	C; 3 B; 3A: 528$	Lysu$$é´uúüyí éuüS Mí úúut í úüüS t uS Lí Ñ§q$c 3K3$	AC3 873CC525$	655,3555$	684584756B$	754584756B$
Mí á ñúq$	Vqúúq é$Í yq Ñ$c 3K3$Mí úúut í úüüS t uS Lí Ñ§q$	B53 8A35552C$	Sq• $Mí úñr qés q$ Mí úúut í úüüS t uS Lí Ñ§q$c 3K3$	C; 3, ; : 39: 528$	755,3555$	684584756B$	754584756B$
Mí á ñúq$	Vqúúq é$Í yq Ñ$c 3K3$Mí úúut í úüüS t uS Lí Ñ§q$	B53 8A35552C$	L qésí $Oü°qt í S c 3K3$ Mí úúut í úüüS t uS Lí Ñ§q$	C; 3, ; 938852 8$	B5; $	694584756B$	754584756B$
Mí á ñúq$	Vqúúq é$Í yq Ñ$c 3K3$Mí úúut í úüüS t uS Lí Ñ§q$	B53 8A35552C$	c qé°q ét uüS Mí úúut í úüüS t uS Lí Ñ§q$c 3K3$	C; 3, B837527$	683955$	694584756B$	754584756B$
Mí á ñúq$	Vqúúq é$Í yq Ñ$c 3K3$Mí úúut í úüüS t uS Lí Ñ§q$	B53 8A35552C$	LMSSMí úúut í üS t uS Lí Ñ§q$ c 3K3$	C; 3 6C3B5528$	6B; 3AC9$	694584756B$	754584756B$
Mí á ñúq$	Vqúúq é$Í yq Ñ$c 3K3$Mí úúut í úüüS t uS Lí Ñ§q$	B53 8A35552C$	Sq• $Mí úñr qés q$ Mí úúut í úüüS t uS Lí Ñ§q$c 3K3$	C; 3, ; : 39: 528$	855,3555$	6: 4584756B$	754584756B$
Mí á ñúq$	Xu´ qüq$c 3K3$Mí úúut í úüüS t uS Lí Ñ§q$	C; 3 B; 3A: 528$	Sq• $Mí úñr qés q$ Mí úúut í úüüS t uS Lí Ñ§q$c 3K3$	C; 3, ; : 39: 528$	755,3555$	754584756B$	754584756B$
Nuñ üŷí $	Vqúúq é$Í yq Ñ$c 3K3$Mí úúut í úüüS t uS Lí Ñ§q$	B53 8A35552C$	Nuñ üŷí $Mué°úqÑ§t u$ f qÑ úüüS c 3K3$	C; 3, ; ; 369527$	673555$	7B4584756B$	854584756B$
Mí á ñúq$	Lysu$$é´uúüyí éuüS Mí úúut í úüüS t uS Lí Ñ§q$c 3K3$	AC3 873CC525$	Sq• $Mí úñr qés q$ Mí úúut í úüüS t uS Lí Ñ§q$c 3K3$	C; 3, ; : 39: 528$	63C853555$	574594756B$	574594756B$
Mí á ñúq$	Sq• $Mí úñr qés q$ Mí úúut í úüüS t uS Lí Ñ§q$c 3K3$	C; 3, ; : 39: 528$	Lysu$$é´uúüyí éuüS Mí úúut í úüüS t uS Lí Ñ§q$c 3K3$	AC3 873CC525$	63C7537BC$	5845: 4756B$	5845: 4756B$
Mí á ñúq$	Sq• $Mí úñr qés q$ Mí úúut í úüüS t uS Lí Ñ§q$c 3K3$	C; 3, ; : 39: 528$	Lysu$$é´uúüyí éuüS Mí úúut í úüüS t uS Lí Ñ§q$c 3K3$	AC3 873CC525$	63656368C$	5845: 4756B$	5845: 4756B$
Mí á ñúq$	Lysu$$é´uúüyí éuüS Mí úúut í úüüS t uS Lí Ñ§q$c 3K3$	AC3 873CC525$	Sq• $Mí úñr qés q$ Mí úúut í úüüS t uS Lí Ñ§q$c 3K3$	C; 3, ; : 39: 528$	8A63, BC$	7; 45: 4756B$	7; 45: 4756B$
Mí á ñúq$	Lysu$$é´uúüyí éuüS Mí úúut í úüüS t uS Lí Ñ§q$c 3K3$	AC3 873CC525$	Sq• $Mí úñr qés q$ Mí úúut í úüüS t uS Lí Ñ§q$c 3K3$	C; 3, ; : 39: 528$	63: 5A3: 7B$	7; 45: 4756B$	7; 45: 4756B$
b u°yúí $	Nuñ üŷí $Mué°úqÑ§t u$ f qÑ úüüS c 3K3$	C; 3, ; ; 369527$	Vqúúq é$Í yq Ñ$c 3K3$ Mí úúut í úüüS t uS Lí Ñ§q$	B53 8A35552C$	7C3777$	5A45; 4756B$	5A45; 4756B$
/ Mí á ñúq$	Vqúúq é$Í yq Ñ$c 3K3$Mí úúut í úüüS t uS Lí Ñ§q$	B53 8A35552C$	Kt á yé yüí°úqt í úq$t uSPí é t í üS t uSZué üyí éuüS Ñ§é´ŷq Ñ$ c 3K3$	CB35563755 2U$	8639A: $	5A45; 4756B$	5A45; 4756B$
Mí á ñúq$	Sq• $Mí úñr qés q$ Mí úúut í úüüS t uS Lí Ñ§q$c 3K3$	C; 3, ; : 39: 528$	Xu´ qüq$c 3K3$Mí úúut í úüüS t uS Lí Ñ§q$ $	C; 3 B; 3A: 528$	8; 3875$	784564756B$	784564756B$
Mí á ñúq$	Lysu$$é´uúüyí éuüS Mí úúut í úüüS t uS Lí Ñ§q$c 3K3$	AC3 873CC525$	Mí é üí ús yí $Mí úúut í úüüS t uS Lí Ñ§q$c 3K3$	C; 3AA739C529$	6A3777$	7B4664756B$	7B4664756B$
Mí á ñúq$	Xu´ qüq$c 3K3$Mí úúut í úüüS t uS Lí Ñ§q$	C; 3 B; 3A: 528$	Sq• $Mí úñr qés q$ Mí úúut í úüüS t uS Lí Ñ§q$c 3K$	C; 3, ; : 39: 528$	7: 3555$	7B4574756C$	7B4574756C$
Mí á ñúq$	Xu´ qüq$c 3K3$Mí úúut í úüüS t uS Lí Ñ§q$	C; 3 B; 3A: 528$	Sq• $Mí úñr qés q$ Mí úúut í úüüS t uS Lí Ñ§q$c 3K$	C; 3, ; : 39: 528$	7: 3555$	7B4574756C$	7B4574756C$
Mí á ñúq$	Xu´ qüq$c 3K3$Mí úúut í úüüS t uS Lí Ñ§q$	C; 3 B; 3A: 528$	Sq• $Mí úñr qés q$ Mí úúut í úüüS t uS Lí Ñ§q$c 3K$	C; 3, ; : 39: 528$	7: 3555$	7B4574756C$	7B4574756C$

$

KNWSXSc d b KNYb KNOPYXNYcNOZOXc SYXOc$ZVKXf SdKV$c 3K3$
XYd Kc$Oh ZVSMKd dSf Kc$KVYcOcd KNYc$PSXKXMBOb Yc$

Transacción	Accionista Vendedor	RUT	Accionista Comprador	RUT	Total Acciones	Fecha Operación	Fecha Registro
Mía ñúq$	Xu´ qüq$c 3K3$M úúut í úúü$t u$ Lí Ñkq$	C; 3 B; 3A: 528$	S'q• $Mí úñr qés q$ Mí úúut í úúü$t u$Lí Ñkq$c 3K.$	C; 3 ; : 39: 528$	7: 3555$	7B457 4756C$	7B457 4756C$
Mía ñúq$	S'q• $Mí úñr qés q$M úúut í úúü$ t u$Lí Ñkq$c 3K.$	C; 3 ; : 39: 528$	Xu´ qüq$c 3K.3$M úúut í úúü$ t u$Lí Ñkq$	C; 3 B; 3A: 528$	793C; 7$	5; 45: 4756C$	5; 45: 4756C$
Mía ñúq$	S'q• $Mí úñr qés q$M úúut í úúü$ t u$Lí Ñkq$c 3K.$	C; 3 ; : 39: 528$	c qé°qét uü$M úúut í úúü$t u$ Lí Ñkq$c 3K.3$	C; 3 B837 5527$	6C35: 5$	6545: 4756C$	6545: 4756C$
Mía ñúq$	S'q• $Mí úñr qés q$M úúut í úúü$ t u$Lí Ñkq$c 3K.$	C; 3 ; : 39: 528$	f qiÑúúü$c us•úy°–Sc 3K.3$ Mí úúut í úúü$t u$Lí Ñkq$	C; 3 6: 3 B52 $	C: 5$	6545: 4756C$	6545: 4756C$
Mía ñúq$	S'q• $Mí úñr qés q$M úúut í úúü$ t u$Lí Ñkq$c 3K.$	C; 3 ; : 39: 528$	c qé°qét uü$M úúut í úúü$t u$ Lí Ñkq$c 3K.3$	C; 3 B837 5527$	63B6A$	7925: 2756C$	7; 25: 2756C$
Mía ñúq$	S'q• $Mí úñr qés q$M úúut í úúü$ t u$Lí Ñkq$c 3K.$	C; 3 ; : 39: 528$	L qés í $Oü°qt í $c 3K.3$ Mí úúut í úúü$t u$Lí Ñkq$	C; 3 ; 938 8528$	6B3689$	7B25: 2765C$	8525: 2756C$
Mía ñúq$	Lysu$$é´ uúüý é uü$M úúut í úúü$ t u$Lí Ñkq$c 3K.3$	AC3 873 CC5 25$	L qés í $Oü°qt í $c 3K.3$ Mí úúut í úúü$t u$Lí Ñkq$	C; 3 ; 938 8528$	B35 55$	8525: 2756C$	5825; 2756C$
Mía ñúq$	Mí é üí ús ý í $M úúut í úúü$t u$ Lí Ñkq$c 3K.3$	C; 3AA7 39C5 29$	L qés í $Oü°qt í $c 3K.3$ Mí úúut í úúü$t u$Lí Ñkq$	C; 3 ; 938 8528$	6; 3 : C$	8625: 2756C$	5825; 2756C$
Mía ñúq$	Mí é üí ús ý í $M úúut í úúü$t u$ Lí Ñkq$c 3K.3$	C; 3AA7 39C5 29$	L qés í $Oü°qt í $c 3K.3$ Mí úúut í úúü$t u$Lí Ñkq$	C; 3 ; 938 8528$	; ; 8$	5845: 4756C$	5845: 4756C$
Mía ñúq$	LMS$M úúut í ú$t u$Lí Ñkq$c 3K.3$	C; 3 6C3 B55 2B8$	L qés í $Oü°qt í $c 3K.3$ Mí úúut í úúü$t u$Lí Ñkq$	C; 3 ; 938 8528$	783B 8$	5; 45: 4756C$	5; 45: 4756C$
Mía ñúq$	LMS$M úúut í ú$t u$Lí Ñkq$c 3K.3$	C; 3 6C3 B55 2B8$	L qés í $Oü°qt í $c 3K.3$ Mí úúut í úúü$t u$Lí Ñkq$	C; 3 ; 938 8528$	853555$	5; 45: 4756C$	5; 45: 4756C$
Mía ñúq$	Xu´ qüq$c 3K.3$M úúut í úúü$t u$ Lí Ñkq$	C; 3 B; 3A: 528$	Pyéqé“qü$-$Xuví s ý ü$c 3K.3$ Mí úúut í úúü$t u$Lí Ñkq$	C: 386 C35 5526$	6B3778$	5A45; 4756C$	5A45; 4756C$
Mía ñúq$	Xu´ qüq$c 3K.3$M úúut í úúü$t u$ Lí Ñkq$	C; 3 B; 3A: 528$	Pyéqé“qü$-$Xuví s ý ü$c 3K.3$ Mí úúut í úúü$t u$Lí Ñkq$	C: 386 C35 5526$	6553555$	5A45; 4756C$	5A45; 4756C$
Mía ñúq$	Xu´ qüq$c 3K.3$M úúut í úúü$t u$ Lí Ñkq$	C; 3 B; 3A: 528$	Pyéqé“qü$-$Xuví s ý ü$c 3K.3$ Mí úúut í úúü$t u$Lí Ñkq$	C: 386 C35 5526$	: 83 89; $	5A45; 4756C$	5A45; 4756C$
Mía ñúq$	Xu´ qüq$c 3K.3$M úúut í úúü$t u$ Lí Ñkq$	C; 3 B; 3A: 528$	Pyéqé“qü$-$Xuví s ý ü$c 3K.3$ Mí úúut í úúü$t u$Lí Ñkq$	C: 386 C35 5526$	9; 3 : 9$	5A45; 4756C$	5A45; 4756C$
Mía ñúq$	Xu´ qüq$c 3K.3$M úúut í úúü$t u$ Lí Ñkq$	C; 3 B; 3A: 528$	Pyéqé“qü$-$Xuví s ý ü$c 3K.3$ Mí úúut í úúü$t u$Lí Ñkq$	C: 386 C35 5526$	6553555$	5A45; 4756C$	5A45; 4756C$
Mía ñúq$	Xu´ qüq$c 3K.3$M úúut í úúü$t u$ Lí Ñkq$	C; 3 B; 3A: 528$	Pyéqé“qü$-$Xuví s ý ü$c 3K.3$ Mí úúut í úúü$t u$Lí Ñkq$	C: 386 C35 5526$	793C6A$	5A45; 4756C$	5A45; 4756C$
Mía ñúq$	Xu´ qüq$c 3K.3$M úúut í úúü$t u$ Lí Ñkq$	C; 3 B; 3A: 528$	Pyéqé“qü$-$Xuví s ý ü$c 3K.3$ Mí úúut í úúü$t u$Lí Ñkq$	C: 386 C35 5526$	A: 35B8$	5A45; 4756C$	5A45; 4756C$
Mía ñúq$	Xu´ qüq$c 3K.3$M úúut í úúü$t u$ Lí Ñkq$	C; 3 B; 3A: 528$	Pyéqé“qü$-$Xuví s ý ü$c 3K.3$ Mí úúut í úúü$t u$Lí Ñkq$	C: 386 C35 5526$	C; 39B8$	5A45; 4756C$	5A45; 4756C$
Mía ñúq$	Xu´ qüq$c 3K.3$M úúut í úúü$t u$ Lí Ñkq$	C; 3 B; 3A: 528$	Pyéqé“qü$-$Xuví s ý ü$c 3K.3$ Mí úúut í úúü$t u$Lí Ñkq$	C: 386 C35 5526$	83 67$	5A45; 4756C$	5A45; 4756C$
Mía ñúq$	Xu´ qüq$c 3K.3$M úúut í úúü$t u$ Lí Ñkq$	C; 3 B; 3A: 528$	Pyéqé“qü$-$Xuví s ý ü$c 3K.3$ Mí úúut í úúü$t u$Lí Ñkq$	C: 386 C35 5526$	6553555$	5A45; 4756C$	5A45; 4756C$
Mía ñúq$	Xu´ qüq$c 3K.3$M úúut í úúü$t u$ Lí Ñkq$	C; 3 B; 3A: 528$	Pyéqé“qü$-$Xuví s ý ü$c 3K.3$ Mí úúut í úúü$t u$Lí Ñkq$	C: 386 C35 5526$	; B35: C$	5A45; 4756C$	5A45; 4756C$
Mía ñúq$	LMS$M úúut í ú$t u$Lí Ñkq$c 3K.3$	C; 3 6C3 B55 2B8$	Pyéqé“qü$-$Xuví s ý ü$c 3K.3$ Mí úúut í úúü$t u$Lí Ñkq$	C: 386 C35 5526$	863C96$	5A45; 4756C$	5A45; 4756C$
Mía ñúq$	LMS$M úúut í ú$t u$Lí Ñkq$c 3K.3$	C; 3 6C3 B55 2B8$	Pyéqé“qü$-$Xuví s ý ü$c 3K.3$ Mí úúut í úúü$t u$Lí Ñkq$	C: 386 C35 5526$	6553555$	5A45; 4756C$	5A45; 4756C$
Mía ñúq$	Lysu$$é´ uúüý é uü$M úúut í úúü$ t u$Lí Ñkq$c 3K.3$	AC3 873 CC5 25$	Mí é üí ús ý í $M úúut í úúü$t u$ Lí Ñkq$c 3K.3$	C; 3AA7 39C5 29$	73555$	6545: 4756C$	6545: 4756C$
Mía ñúq$	Lysu$$é´ uúüý é uü$M úúut í úúü$ t u$Lí Ñkq$c 3K.3$	AC3 873 CC5 25$	Vqúúq é$f yq Ñc 3K.3$ Mí úúut í úúü$t u$Lí Ñkq$	B53 8A3 5552C$	753555$	6645: 4756C$	6645: 4756C$
Mía ñúq$	Lysu$$é´ uúüý é uü$M úúut í úúü$ t u$Lí Ñkq$c 3K.3$	AC3 873 CC5 25$	Vqúúq é$f yq Ñc 3K.3$ Mí úúut í úúü$t u$Lí Ñkq$	B53 8A3 5552C$	6B3555$	6645: 4756C$	6645: 4756C$
Mía ñúq$	Lysu$$é´ uúüý é uü$M úúut í úúü$ t u$Lí Ñkq$c 3K.3$	AC3 873 CC5 25$	Vqúúq é$f yq Ñc 3K.3$ Mí úúut í úúü$t u$Lí Ñkq$	B53 8A3 5552C$	753555$	6745: 4756C$	6745: 4756C$
Mía ñúq$	Xu´ qüq$c 3K.3$M úúut í úúü$t u$ Lí Ñkq$	C; 3 B; 3A: 528$	c qé°qét uü$M úúut í úúü$t u$ Lí Ñkq$c 3K.3$	C; 3 B837 5527$	: 3555$	6845: 4756C$	6845: 4756C$
Mía ñúq$	Xu´ qüq$c 3K.3$M úúut í úúü$t u$ Lí Ñkq$	C; 3 B; 3A: 528$	c qé°qét uü$M úúut í úúü$t u$ Lí Ñkq$c 3K.3$	C; 3 B837 5527$	653555$	6845: 4756C$	6845: 4756C$
Mía ñúq$	Lysu$$é´ uúüý é uü$M úúut í úúü$ t u$Lí Ñkq$c 3K.3$	AC3 873 CC5 25$	Vqúúq é$f yq Ñc 3K.3$ Mí úúut í úúü$t u$Lí Ñkq$	B53 8A3 5552C$	: 5355$	6845: 4756C$	6845: 4756C$
Mía ñúq$	Xu´ qüq$c 3K.3$M úúut í úúü$t u$ Lí Ñkq$	C; 3 B; 3A: 528$	c qé°qét uü$M úúut í úúü$t u$ Lí Ñkq$c 3K.3$	C; 3 B837 5527$	: 3555$	6945: 4756C$	6945: 4756C$
Mía ñúq$	Xu´ qüq$c 3K.3$M úúut í úúü$t u$ Lí Ñkq$	C; 3 B; 3A: 528$	Vqúúq é$f yq Ñc 3K.3$ Mí úúut í úúü$t u$Lí Ñkq$	B53 8A3 5552C$	6: 3 B8$	6945: 4756C$	6945: 4756C$
Mía ñúq$	Xu´ qüq$c 3K.3$M úúut í úúü$t u$ Lí Ñkq$	C; 3 B; 3A: 528$	Vqúúq é$f yq Ñc 3K.3$ Mí úúut í úúü$t u$Lí Ñkq$	B53 8A3 5552C$	A3BC6$	6945: 4756C$	6945: 4756C$
Mía ñúq$	Xu´ qüq$c 3K.3$M úúut í úúü$t u$ Lí Ñkq$	C; 3 B; 3A: 528$	L qés í $Oü°qt í $c 3K.3$ Mí úúut í úúü$t u$Lí Ñkq$	C; 3 ; 938 8528$	6A365C$	6945: 4756C$	6945: 4756C$
Mía ñúq$	Xu´ qüq$c 3K.3$M úúut í úúü$t u$ Lí Ñkq$	C; 3 B; 3A: 528$	L qés í $Oü°qt í $c 3K.3$ Mí úúut í úúü$t u$Lí Ñkq$	C; 3 ; 938 8528$	: 3555$	6945: 4756C$	6945: 4756C$
Mía ñúq$	Xu´ qüq$c 3K.3$M úúut í úúü$t u$ Lí Ñkq$	C; 3 B; 3A: 528$	L qés í $Oü°qt í $c 3K.3$ Mí úúut í úúü$t u$Lí Ñkq$	C; 3 ; 938 8528$	753555$	6945: 4756C$	6945: 4756C$
Mía ñúq$	Xu´ qüq$c 3K.3$M úúut í úúü$t u$ Lí Ñkq$	C; 3 B; 3A: 528$	L qés í $Oü°qt í $c 3K.3$ Mí úúut í úúü$t u$Lí Ñkq$	C; 3 ; 938 8528$	7: 3555$	6945: 4756C$	6945: 4756C$
Mía ñúq$	Xu´ qüq$c 3K.3$M úúut í úúü$t u$ Lí Ñkq$	C; 3 B; 3A: 528$	L qés í $Oü°qt í $c 3K.3$ Mí úúut í úúü$t u$Lí Ñkq$	C; 3 ; 938 8528$	7: 3555$	6945: 4756C$	6945: 4756C$

; 7$

$

KNWSXScdbKNYbKNOPYXNYcNOZOXcSYXOc$ZVKXf SdKV$c3K3$
XYdKc$Oh ZVSMKdSf Kc$KVYcOcdKNYc$PSXKXMBObYc$

Transacción	Accionista Vendedor	RUT	Accionista Comprador	RUT	Total Acciones	Fecha Operación	Fecha Registro
Mía ñúq$	Pyéqé“qüS-SXuwísyíüSc3K3$ Míúútíúüšt uSLíÑkq$	C:3866C3555265$	Lqésí$Oöí°qtíSc3K3$ Míúútíúüšt uSLíÑkq$	C;3:;9388528$	B53555$	6945;4756C$	6945;4756C$
Mía ñúq$	Pyéqé“qüS-SXuwísyíüSc3K3$ Míúútíúüšt uSLíÑkq$	C:3866C3555265$	cqé°qét uúšMíúútíúüšt uS Líkq$c3K3$	C;3;B837555273$	6366$	6945;4756C$	6945;4756C$
Mía ñúq$	Lysu$Sé´uúüýíéuüšMíúútíúüšS tuSLíÑkq$c3K3$	AC3:873CC525$	Lqésí$Oöí°qtíSc3K3$ Míúútíúüšt uSLíÑkq$	C;3:;9388528$	:3:55$	6A45;4756C$	6A45;4756C$
Mía ñúq$	cqé°qét uúšMíúútíúüšt uS Líkq$c3K3$	C;3;B837555273$	Míéüíúsyí$MíúútíúüštuS Líkq$c3K3$	C;3AA739C529$	8355$	6A45;4756C$	6A45;4756C$
Mía ñúq$	Lysu$Sé´uúüýíéuüšMíúútíúüšS tuSLíÑkq$c3K3$	AC3:873CC525$	cqé°qét uúšMíúútíúüšt uS Líkq$c3K3$	C;3;B837555273$	B68$	6B45;4756C$	6B45;4756C$
Mía ñúq$	cqé°qét uúšMíúútíúüšt uS Líkq$c3K3$	C;3;B837555273$	cqé°qét uúšMíúútíúüšt uS Líkq$c3K3$	C;3;B837555273$	:3555$	6B45;4756C$	6B45;4756C$
Mía ñúq$	Pyéqé“qüS-SXuwísyíüSc3K3$ Míúútíúüšt uSLíÑkq$	C:3866C3555265$	buéºq9Míúútíúüšt uS Líkq$c3K3$	A;3:7C37:52;$	7535555$	7545;4756C$	7545;4756C$
Mía ñúq$	Pyéqé“qüS-SXuwísyíüSc3K3$ Míúútíúüšt uSLíÑkq$	C:3866C3555265$	Míéüíúsyí$MíúútíúüštuS Líkq$c3K3$	C;3AA739C529$	7355$	7;45;4756C$	7;45;4756C$
Mía ñúq$	Pyéqé“qüS-SXuwísyíüSc3K3$ Míúútíúüšt uSLíÑkq$	C:3866C3555265$	Míéüíúsyí$MíúútíúüštuS Líkq$c3K3$	C;3AA739C529$	6:3555$	7;45;4756C$	7;45;4756C$
Mía ñúq$	Pyéqé“qüS-SXuwísyíüSc3K3$ Míúútíúüšt uSLíÑkq$	C:3866C3555265$	Vqúúqéš$yqÑc3K3$ Míúútíúüšt uSLíÑkq$	B53:8A3555Z2C$	635B7$	7A45;4756C$	7A45;4756C$
Mía ñúq$	Pyéqé“qüS-SXuwísyíüSc3K3$ Míúútíúüšt uSLíÑkq$	C:3866C3555265$	Vqúúqéš$yqÑc3K3$ Míúútíúüšt uSLíÑkq$	B53:8A3555Z2C$	7:3555$	7A45;4756C$	7A45;4756C$
Mía ñúq$	Pyéqé“qüS-SXuwísyíüSc3K3$ Míúútíúüšt uSLíÑkq$	C:3866C3555265$	LqéMxyÑ$Míúútíúüšt uS Líkq$c3K3$	C;3A6377528B$	6;36C8$	7A45;4756C$	7A45;4756C$
Mía ñúq$	Pyéqé“qüS-SXuwísyíüSc3K3$ Míúútíúüšt uSLíÑkq$	C:3866C3555265$	Míéüíúsyí$MíúútíúüštuS Líkq$c3K3$	C;3AA739C529$	6:3555$	7A45;4756C$	7A45;4756C$
Mía ñúq$	Lqésí$Oöí°qtíSc3K3$ Míúútíúüšt uSLíÑkq$	C;3:;9388528$	Lqésí$Oöí°qtíSc3K3$ Míúútíúüšt uSLíÑkq$	C;3:;9388528$	6377:$	7A45;4756C$	7A45;4756C$
Mía ñúq$	Lqésí$Oöí°qtíSc3K3$ Míúútíúüšt uSLíÑkq$	C;3:;9388528$	Lqésí$Oöí°qtíSc3K3$ Míúútíúüšt uSLíÑkq$	C;3:;9388528$	635;:$	7A45;4756C$	7A45;4756C$
Mía ñúq$	cqé°qét uúšMíúútíúüšt uS Líkq$c3K3$	C;3;B837555273$	Vqúúqéš$yqÑc3K3$ Míúútíúüšt uSLíÑkq$	B53:8A3555Z2C$	93C9B$	7B45;4756C$	7B45;4756C$
Mía ñúq$	cqé°qét uúšMíúútíúüšt uS Líkq$c3K3$	C;3;B837555273$	Vqúúqéš$yqÑc3K3$ Míúútíúüšt uSLíÑkq$	B53:8A3555Z2C$	9355$	7B45;4756C$	7B45;4756C$
Mía ñúq$	Lqésí$Oöí°qtíSc3K3$ Míúútíúüšt uSLíÑkq$	C;3;9388528$	Vqúúqéš$yqÑc3K3$ Míúútíúüšt uSLíÑkq$	B53:8A3555Z2C$	6;35:7$	7B45;4756C$	7B45;4756C$
Mía ñúq$	Lqésí$Oöí°qtíSc3K3$ Míúútíúüšt uSLíÑkq$	C;3;9388528$	Vqúúqéš$yqÑc3K3$ Míúútíúüšt uSLíÑkq$	B53:8A3555Z2C$	7:3555$	7B45;4756C$	7B45;4756C$
Mía ñúq$	Lqésí$Oöí°qtíSc3K3$ Míúútíúüšt uSLíÑkq$	C;3;9388528$	Vqúúqéš$yqÑc3K3$ Míúútíúüšt uSLíÑkq$	B53:8A3555Z2C$	783C6B$	7B45;4756C$	7B45;4756C$
Mía ñúq$	Lqésí$Oöí°qtíSc3K3$ Míúútíúüšt uSLíÑkq$	C;3;9388528$	Lysu$Sé´uúüýíéuüš Míúútíúüšt uSLíÑkq$c3K3$	AC3:873CC525$	6358B$	7B45;4756C$	7B45;4756C$
Mía ñúq$	Lqésí$Oöí°qtíSc3K3$ Míúútíúüšt uSLíÑkq$	C;3;9388528$	LqéMxyÑ$Míúútíúüšt uS Líkq$c3K3$	C;3A6377528B$	6835775$	7B45;4756C$	7B45;4756C$
Mía ñúq$	cqé°qét uúšMíúútíúüšt uS Líkq$c3K3$	C;3;B837555273$	Míéüíúsyí$MíúútíúüštuS Líkq$c3K3$	C;3AA739C529$	6835555$	5625A2756C$	5825A2756C$
Mía ñúq$	cqé°qét uúšMíúútíúüšt uS Líkq$c3K3$	C;3;B837555273$	Pyéqé“qüS-SXuwísyíüSc3K3$ Míúútíúüšt uSLíÑkq$	C:3866C3555265$	835:7$	6:25A2756C$	6A25A2756C$
Mía ñúq$	Míéüíúsyí$MíúútíúüštuS Líkq$c3K3$	C;3AA739C529$	Míéüíúsyí$MíúútíúüštuS Líkq$c3K3$	C;3AA739C529$	:3555$	6A45A4756C$	6C45A4756C$
Mía ñúq$	cqé°qét uúšMíúútíúüšt uS Líkq$c3K3$	C;3;B837555273$	Míéüíúsyí$MíúútíúüštuS Líkq$c3K3$	C;3AA739C529$	735:5$	6B45A4756C$	7745A4756C$
Mía ñúq$	cqé°qét uúšMíúútíúüšt uS Líkq$c3K3$	C;3;B837555273$	Vqúúqéš$yqÑc3K3$ Míúútíúüšt uSLíÑkq$	B53:8A3555Z2C$	9355$	5A45B4756C$	5C45B4756C$
Mía ñúq$	cqé°qét uúšMíúútíúüšt uS Líkq$c3K3$	C;3;B837555273$	Pyéqé“qüS-SXuwísyíüSc3K3$ Míúútíúüšt uSLíÑkq$	C:3866C3555265$	63:55$	6C45B4756C$	7645B4756C$
Mía ñúq$	Vqúúqéš$yqÑc3K3$Míúútíúüš tuSLíÑkq$	B53:8A3555Z2C$	Lysu$Sé´uúüýíéuüš Míúútíúüšt uSLíÑkq$c3K3$	AC3:873CC525$	863:CA$	7C45B4756C$	5745C4756C$
Nuñ üýí$	Vqúúqéš$yqÑc3K3$Míúútíúüš tuSLíÑkq$	B53:8A3555Z2C$	Nuñ üýí$Mué°uqÑtuS fqÑúüšc3K3$	C;3;;369527$	6535555$	7C45B4756C$	5745C4756C$
Mía ñúq$	LqéMxyÑ$Míúútíúüšt uS Líkq$c3K3$	C;3:A6377528B$	Pyéqé“qüS-SXuwísyíüSc3K3$ Míúútíúüšt uSLíÑkq$	C:3866C3555265$	7C3768$	5945C4756C$	5;45C4756C$
Mía ñúq$	Lqésí$Oöí°qtíSc3K3$ Míúútíúüšt uSLíÑkq$	C;3:;9388528$	Pyéqé“qüS-SXuwísyíüSc3K3$ Míúútíúüšt uSLíÑkq$	C:3866C3555265$	:563:B8$	5746547756C$	5946547756C$
Mía ñúq$	Lqésí$Oöí°qtíSc3K3$ Míúútíúüšt uSLíÑkq$	C;3:;9388528$	Pyéqé“qüS-SXuwísyíüSc3K3$ Míúútíúüšt uSLíÑkq$	C:3866C3555265$	B;9396A$	5B46547756C$	6546547756C$
Mía ñúq$	Xu´qüqSc3K3$Míúútíúüšt uS Líkq$	C;3:B;3Ac528$	Pyéqé“qüS-SXuwísyíüSc3K3$ Míúútíúüšt uSLíÑkq$	C:3866C3555265$	;53555$	7646547756C$	7846547756C$
Mía ñúq$	Lysu$Sé´uúüýíéuüšMíúútíúüš tuSLíÑkq$c3K3$	AC3:873CC525$	Pyéqé“qüS-SXuwísyíüSc3K3$ Míúútíúüšt uSLíÑkq$	C:3866C3555265$	A93555$	8546547756C$	5:4664756C$

$

; 8$

$

$

Vqü$qssyí éuü$t uKPZZN$é´ y°q N$c 3K3$üí é$cí á yéq°ý qü$Ñí út yéqúqqü$–$üyé$' qÑ'ú$cí á yéqN$üyé$t yü°yésy é$éy$ñúwuúués yq$qÑ•éq$t u$• éqü$ñí ú$üí r úu$ í °úqü3$$

$

/ Oé$' yúf• t $t u$Ñí$t yüñ• uüí $ué$u N$qúf' s• Ñí$6B$t u$N$qS Vu–$X $6B359; I$üí r úu$c í syut qt uü$Ké éyá qü1$–$Ñí$t yüñ• uüí $ué$u N$qúf' s• Ñí$9: $t u N$ b uwN$á ué°í $t u$c í syut qt uü$Ké éyá qü1$KPZZNé´ y°q N$c 3K3$°úqüñqüí qVqúúq é$f yq N$c 3K3$M úúut í úúü$t u$L í Ñúq N$q ü$qssyí éuü$yéü s úý°qüq éí á r úu$t u$ñuúüí éqü$vq N$u sy t qü$s• –í ü$xuúut uúí ü$í $Ñuwq°qúýí ü$éí $Ñq ü$ú wyü°úué$q$éí á r úu$t u$u N$ü$t ué°ú $t u N$ñ Nq“í $t u$syésí $q í ü$ sí é°qt í $t uüt u$u N$q N$u syá yué°í $t u N$s q• üqé°u N$ñ qúq$ô• u$u N$Quúué°u$Qué uúq N$t u$q$üí syut qt N$qs°• qét í $sí á í $úuñúuüué°qé°u$Ñ wq N$t u$u Ñ$ü$ ´ué t qN$q ü$qssyí éuü$ué$úuá q°u$ué$9 éq$r í Ñúq$t u$' q Ñ'úuü3$

$

$

27.3 Otras Reservas (Codigo 23.11.030)	31.12.2019 M$	31.12.2018 M$
L qzí $uü°u$ír r úí $Ñq$c í syut qt $ñúuüué°q$Ñ'$üyw• yué°uD		
/ $c qÑí $t u N$Ozuús ysyí $	-8A376; .	-8A376; .
d í °q N$Y °úqü$úuüuú' qü$-M t yw í $7836635 85.	-8A376; .	-8A376; .

Mí ésuñ°í	31.12.2019 M$	31.12.2018 M$
Sá ñ• uü°í $Nyuú t í $t u N$Oésqzu	-B7838: 5.	-B7838: 5.
Mbá 3$Mqñ'y°q N$Zqwqt í $	ABC3958	ABC3958
Mbá 3$Z út yt q$ñí ú$sí á ñúq$t u$q ssyí éuü$t u$ü• $ñúí ñ'yq$uá yüy é	-737: A	-737: A
Mbá 3$c í r úuñúusyí $t u$q ssyí éuü$ñúí ñ'yqü	767	767
Mí ü°í $t u$Mí Ñ'sqsy é$t u$q ssyí éuü	-63779.	-63779.
d í °q N$Y °úqü$úuüuú' qü	-8A376; .	-8A376; .

$

$

/ cu$í úywyéq$ñí úNq$u N'á yéqsy é$t uNq$$sí úúussy é$á í éu°qúqq$$t u N$sqñ'y°q N$ñqwqt í $ñ út yt q$ñí ú$sí á ñúq$t u$q ssyí éuü$t u$ü• $ñúí ñ'yq$uá yüy é $ü r úuñúusyí $t u$q ssyí éuü$ñúí ñ'yqü$–$ñí ú$u N$qz• ü°u$t u N$á ñ• uüí $t yuúyt í $t u N$ué sqzu$ñí ú$N$q$qñ'y sqsy é$t u$N$q$éí úá qXSP $t u$qs• uút í qN'$ yét ysqt í $ué$Y vysyí $Yút yéqúyí $X $6C3997$t u$usxq$65$t u$qwí üí í $t u$755C$uá y'yt í $ñí ú$N$c • ñuúyé°uét ués yq$t u$Zué üyí éuü$–$ñí ú$N'ü$sí üí ü$ t u$í Ñ'sqsy é$t u$q ssyí éuü$ñí $ é ví úá uqN'$ t yüñ• uüí $ué$Nqs yús• N'q ú$X $638A5$t uNq$Mí á yüy é$ñ qúq$u N$Wuús qt í $P'yéqés yuú 3$

$

7A9$Sb uü• Ñ$qt í ü$ú°ué yt í ü$-wqéqés yqü$-$ñ út yt qü$q s• á •Ñ$t qü.$-Mí t yw í $7836635 95.	31.12.2019 M$	31.12.2018 M$
b uü• Ñ$qt í ü$q s• á •Ñ$t í ü$-qñ uú• úq.	6636: 73C: 8	83; ; 5396
b uü• Ñ$qt í ü$ñ uú í t í $	7A3A9; 3BA9	653A583; 9;
Ny t yu é t í ü$Zú í ´ yüí úýí ü$	-B38795 5; 7.	-837663 5C9.
d í °q N$b uü• Ñ$qt í ü$ú°ué yt í ü$-wqéqés yqü$-$ñ út yt qü$q s• á •Ñ$t qü.$-Mí t yw í $7836635 95.	853: A: 3A; :	6636: 73C: 8

$

$

NOTA 28. EFECTO DE LAS VARIACIONES EN TIPOS DE CAMBIO DE LA MONEDA EXTRANJERA (Código 31.11.180) ***(IAS 21).***

$

	Ejercicio		Trimestre	
	Actual M$	Anterior M$	Actual M$	Anterior M$
Nyuúués yqü$t u$q á r yí ü$ú sí éí sy t í ü$ué$u ü• Ñ$qt í ü$ú' suñ°í $ñ qú$é ü°ú• á ué°í ü$ vyéqés yuú ü$á ut yí ü$p N' q Ñ'ü$q°í éqr Ñu$q$°úq´ ü$t u$ú ü• Ñ$qt í ü	-7BC3; 6A.	-: 6C3589.	-65; 39C6.	-6B: 3B5.
Reservas de conversión	**(289.617)**	**(519.034)**	**(106.491)**	**(185.380)**

$

NOTA 29. PARTICIPACIÓN MINORITARIA (Código 24.11.000) $

K N86t u$t ys yuá r úu$t u$756C$-$756B N$q$c í syut qt $éí $ñúuüué°q$ü q N'í $ñí ú$uü°u$sí é suñ°í 3$

; 9$

$

$

NOTA 30. CONTRATOS DE PRESTACIÓN DE SERVICIOS

$

O$ÑüyW• yué°u$s• qt úí $ñúuüué°q$Ñ'ü$üqÑ'í ü$sí úúuüñí é t yué°uüqÑ'ü$sí é°úq°í ü$t u$üuú' ysyí ü$• °yÑ'qt í ü$ñí úÑ$q$c í syut qt $qÑ$86$t u$t ysyuá r úu$t u$756C$ –$756B3$

$

a) Contrato de Recaudación

Xí á r úu	Qyúí	d yñí $t u$üuú' ysyí $ué°úuvqt í	f qÑ'ú$°í °qÑ'u Ñ'üuú' ysyí	M ü°í $Ñés• úúyt í		W í é°í $Kt u• t qt í	
				863673756C W)	863673756B$$$$$ W)	863673756C W)	863673756B$$$$$ W)
cuú' ysyí ü$t u$Kt á 3Zúu' yüyí éqÑ$c 3K3	cuú' 3$b usq• t qsy é $ OÑ$s°ú éysq	b usq• t qsy é	635BB3976	635BB3976	6367; 368;	7963; ; 9	6: 73857
MBMK3P3$Vi ü$Ké t uü	Zúuü°qsyí éuü$t u$c uw• úyt qt $ cí syqÑ	b usq• t qsy é	6389;	6389;	; 3C; 9	5	A6A
Lqésí $Oü°qt í	Séü°ý• sy é$Lqésqúyq	b usq• t qsy é	: 738CC	: 738CC	6583; CC	73855	9538; :
Lqésí $cqé°qét uú$cqé°yqwí	Séü°ý• sy é$Lqésqúyq	b usq• t qsy é	77357:	77357:	753BBC	736; 5	63; C:
MBMK3P3$VqÑ$Kúq• sqéq	Zúuü°qsyí éuü$t u$c uw• úyt qt $ cí syqÑ	b usq• t qsy é	6B3ACA	6B3ACA	763A: 8	6388A	735; 7
Total				**1.182.988**	**1.279.441**	**247.461**	**197.141**

$

$

b) Contrato por Custodia de Títulos

Xí á r úu	Qyúí	d yñí $t u$üuú' ysyí $ué°úuvqt í	f qÑ'ú$°í °qÑ'u Ñ'üuú' ysyí	M ü°í $Ñés• úúyt í		W í é°í $Kt u• t qt í	
				863673756C W)	863673756B$$$$$ W)	863673756C W)	863673756B$$$$$ W)
Lúí ¨ é$Lúí °xuúü$Rqúúyá qé$+ $MY	M• ü°í t yq$t u$f qÑ'úuü	M• ü°í t yq$t u$d °• Ñ'üuÑéü°ú• á ué°í ü$ Pyéqésyuúí ü	7A; 368B	7A; 368B	7753; AB	7B3; 55	6B3A55
Nuñí üy°í $Mué°úqÑ'u$f qÑ'úuü$	M• ü°í t yq$t u$f qÑ'úuü	M• ü°í t yq$t u$d °• Ñ'üuÑéü°ú• á ué°í ü$ Pyéqésyuúí ü	7793; ; B	7793; ; B	6BC35AA	753A: 5	6; 356A
Total				**500.806**	**409.755**	**49.250**	**34.717**

c) Gastos por Transacciones de Bolsa de Valores

Xí á r úu	Qyúí	d yñí $t u$üuú' ysyí $ué°úuvqt í	f qÑ'ú$°í °qÑ'u Ñ'üuú' ysyí	M ü°í $Ñés• úúyt í		W í é°í $Kt u• t qt í	
				863673756C W)	863673756B$$$$$ W)	863673756C W)	863673756B$$$$$ W)
Lí Ñqt u$Mí á uúsyí $t u$cqé°yqwí	Lí Ñqt u$Mí á uúsyí	Nuúusxí ü$t u$Lí ÑqKúúyué t í $d uúá yéqÑ$ü$ t u$Mí éü• Ñ$q$b uá q°u$OÑ$s°ú éysí	6A: 38; 5	6A: 38; 5	66537B;	83B8B	5
Total				**175.360**	**110.286**	**3.838**	**0**

d) Gastos Computacionales

Xí á r úu	Qyúí	d yñí $t u$üuú' ysyí $ué°úuvqt í	f qÑ'ú$°í °qÑ'u Ñ'üuú' ysyí	M ü°í $Ñés• úúyt í		W í é°í $Kt u• t qt í	
				863673756C W)	863673756B$$$$$ W)	863673756C W)	863673756B$$$$$ W)
cí ét qÑ$c 3K3	cuú' 3$Mí á ñ• °qsyí éqÑ$ü	Mí á ñ• °qsy é	886395B	63C7; 3 B7	638: B35C:	C5: 3B66	953; 8C
cí ét qÑ$Quü°y é$cuú' ysyí ü$ Zúí vuüyí éqÑ$ü	cuú' 3$Mí á ñ• °qsyí éqÑ$ü	Mí á ñ• °qsy é	7: :	638BC	63C95	65;	5
Total				**1.927.971**	**1.360.035**	**905.917**	**40.639**

$

NOTA 31. REMUNERACIONES DEL DIRECTORIO

Dieta por asistencia y sesiones	Cargo	Ejercicio		Trimestre	
		Actual M$	Anterior M$	Actual M$	Anterior M$
cúSKÑúut í SYúuÑy	Zúuüyt ué°u	A; 3 : B	: A369C	763 75	693 9: 9
cúSYüsqúSc ñí uúuú	f ysuñúuüyt ué°u	AA3 7:	; 535 5:	763 75	6: 36A:
cúSMyüº yqéSZy"qúúí	Nyus°í ú	AA3 7:	; 535 5:	763 75	6: 36A:
cúSKét úuqSLq°°yéy	Nyus°í ú	6: 377;	: 535 ; 7	5	6: 36A:
cúSKét úuqSb qr • üyé	Nyus°í ú	AA3 7:	; 535 5:	763 75	6: 36A:
cúSg uúéuúSc°u°°Ñú	Nyus°í ú	5	C3C59	5	5
cúq3scqúqSLuét uSWqéúyó• u"	Nyus°í ú	AA3 7:	893C; A	763 75	653 5CC
cúSb ysxqút SWqúº yé• ü	Nyus°í ú	: 35AB	7: 365 B	5	653689
cúSTq´ yuúSWqúé	Nyus°í ú	: A877	5	763 75	5
cúSNqyéuÑSc ssqút yÑ	Nyus°í ú	: A877	5	763 75	5
Sub-Total		**522.106**	**357.205**	**151.340**	**95.387**
Dieta por asistencia a:	**Cargo**	**Ejercicio**		**Trimestre**	
SSSSMá ý° Sl uSyé´ uúüyí éuüS–Sc í Ñsyí éuüSl uSMí évÑs°í Sl uSSc°uú ü					
SSSSMá ý° Sl usb yuüvví					
SSSSMá ý° Sl uSK• t yºí úyq					
SSSSMá ý° SOüñusyqÑ					
SSSSb uñúuüué°qsy é$Küí s3QúúáyqÑ		**Actual M$**	**Anterior M$**	**Actual M$**	**Anterior M$**
cúSKÑúut í SYúuÑy	Zúuüyt ué°u	66B37B5	C937C9	873 AB	783 39A
cúSYüsqúSc ñí uúuú	f ysuñúuüyt ué°u	6893 BB	66537C;	8; 3A79	7A3BC:
cúSMyüº yqéSZy"qúúí	Nyus°í ú	66B37B5	C937C9	873 AB	783 39A
Sub-Total		**371.248**	**298.884**	**101.880**	**75.589**
Otros Gastos (*)	**Cargo**	**Ejercicio**		**Trimestre**	
		Actual M$	**Anterior M$**	**Actual M$**	**Anterior M$**
cúSKÑúut í SYúuÑy	Zúuüyt ué°u	883C9:	7; 3CA:	939 79	73 6C
cúSYüsqúSc ñí uúuú	f ysuñúuüyt ué°u	: 376B	9CC	898	6A;
cúSMyüº yqéSZy"qúúí	Nyus°í ú	6537; 5	73A 8	63 79	: BC
cúSKét úuqSLq°°yéy	Nyus°í ú	: 3987	C39A7	5	66A
cúSKét úuqSb qr • üyé	Nyus°í ú	63 CC	8388B	5	73CBA
cúq3scqúqSLuét uSWqéúyó• u"	Nyus°í ú	: ; 5	735: 5	5	B5A
cúSTq´ yuúSWqúé	Nyus°í ú	C37AB	5	73 56	5
cúSNqyéuÑSc ssqút yÑ	Nyus°í ú	686	5	5	5
-/ / . Y°úí üSQqüºí üS		955	5	5	5
Sub-Total		**66.823**	**45.087**	**8.892**	**6.995**
Total		**960.177**	**701.176**	**262.112**	**177.971**

/ SY°úí üSvqüºí üS qúyí üSiuSsí á ñí éuéSñí úSñqüqzuüSq úuí ülSxí üñut qzuS–S°úqüÑyt í Sl uSÑüSl yúus°í úuü

/ / SY°úí üSvqüºí üSl uÑl yúus°í úyí Sxí úuuüñí ét uSqÑqúyuét í Sl uSiqÑqüSñqúqSu• éy é$l uÑl yúus°í úyí Sxí Sqüyvéqr ÑSuéSví úá qSyét ý yt • qÑ

$

Año 2019

OéSI• é°qSYút yéqú qSl uSKssyí éyüºqüSl uSusxqS85Sl uSqr úyÑl uS756CISÑqSúuá • éuúqsy é$l uISÑNyús°í úyí SuüSÑqSúyw• yué°uIS

$

q. $ Nyu°qSt uIS Nyús°í úyí 3$e éq$ü• á qSá uéü• qISñqúqSÑüSüu í úuüSNyús°í úuüSuó• ý qÑé°uq69; $e éyt qt uüSd úyr • °qúyqüSWuéü• qÑüuI$ yét uñuét yué°uSl uÑSc á uúí Sl uSIuüyí éuüSó• uSIuS uÑur úué$s qt qSá uüS–SqÑqüSó• uSqüyü°qSuÑSl yús°í úSVí üSNyús°í úuüSc • ñÑé°uüS uét ú é$l uúus xí Sq$ t yu°qSii ÑíSué$qó• uÑSüSá uüuüSué$Ó• uSxq–qéSñqúºysyñqt í Sué$qÑSu uéí üS• éqSIuüy é$sí é$l uúus xí Sq$Sí °í 3$

$

r . $ Nyu°qSt uSMá ý° 3$e éq$ü• á qSá uéü• qÑñí úSs qt q$sí á ý° Sl uS: : $e éyt qt uüSd úyr • °qúyqüSWuéü• qÑüü3K$ÑüS8$sí á ý° üSqs°• qÑi ué°u$ uº yüº ué°uüSüu$ü• á qú qS• é$s • qúºí $sí á ý° I$s • –qüS v• ésyí éuüSñúyésyñqÑüSüuú é$ÑqüSüyw• yué°uüI$uI$uº qá ué$t uSÑüSyévi úá uüSt uSÑüSq• t yºí úuüS uº °uúéí üIS r qÑqésuüS–Suüºqt í üSvyéqésyuúí üI$Ñq$ñúí ñí üysy é$l uSq• t yºí úuüSuº °uúéí üSt uSs qt qSuzuús ysyí I$Ñq$Súu´ yüy é$l uSí ñuúqsyí éuüSué°uSñqúºruüS úuÑqsyí éqt qüI$Ñq$Súu´ yüy é$l uSüyüºuá qüSt uSsí á ñué üqsy é$qÑq$é°uúyí úSt uSÑq$uá ñúuüqI$–I$Ñq$üSl °úqüSá q°uúyqüS6• uSÑu$ué$í á yué t uSuÑSt yús°í úyí 3$

$

s. $ Nyu°qSñí úSúuñúuüué°qsy é$t uSÑq$üí syut qt $qé°uSÑq$Küí syqsy é$Qúuá yqÑSñqúqSqó• uISt yús°í úSqÑ$ó• uSuÑSNyús°í úyí $t uÑw• uSuüq$ v• ésy é$l éq$ü• á qSá uéü• qÑSuó• ý qÑué°uq7B$e éyt qt uüSd úyr • °qúyqüSWuéü• qÑüü3$

$

t . $ K• °í úy"qúSuº ñúuüqá ué°u$qÑSNyús°í úyí $ñqúqSuüºqr Ñsu úSí °úqüS$sí á yüyí éuüSí $sí á yº üSt uSqñí –í qü• $wuüº y é$–$sí é°úq°qúSÑqüS qüuüí ú qüS6• uSuÑ$é°uú üSt uSÑq$Cí syut qt $Suusí á yuét uI$ñ• t yuét í $vyzqúSué$qá rí üS$qüí üI$Ñí üSKí éí úqúyí üI$úá • éuúqsyí éuüS–$t uá üSuº ñuéüqüS6• uSñúí sut qSñqwqúSñí úSuüºí üS$í ésuñ°í üI$

NOTA 32. POLITICAS DE DESAGREGACIÓN DE LOS INGRESOS Y GASTOS SEGÚN EL TIPO DE FONDO DONDE TUVIERON SU ORIGEN.

$

Ví üSñúí sut yá yué°í üS• °yÑ"qt í üSñí úSÑq$Kt á yéyüºúqt í úq$t uSPí ét í üSt uSZuéüyí éuüS$ZÑqé´ ýqÑc 3K3$ñqúqSÑq$qüwéqsy é$t uSÑí üS$éwúuüí üS–$vqüºí üS ñí úSÑí üSt yüºyé°í üS$yñí üSt uSí ét í $üí éI$

$

Vq$ñí Ñ°ysq$• °yÑ"qt qSñqúqSÑq$qüwéqsy é$$éwúuüí üS–$vqüºí üSñí úS$ñí úSñí $t uSví ét í $• uSüí r úuSÑq$r qüuSt uSÑí üS$éwúuüí üSñuúsyr yt í üSñí úS$í ésuñ°í $t u$ sí á yüyí éuüS$ñqwqt qüSñí úSÑí üSt yüºyé°í üS$yésí $ví ét í üSt uSñuéüyí éuüI$

; ; $

$

NOTA 33. CONTINGENCIAS Y RESTRICCIONES (IAS 37)

- Garantías Directas

Wut yqé°u$buüí Ñsy é$X $69 1$t u$usxq$76$t u$uéuú í$t u$756; I$Ñq$c•ñuúyé°uét uésyq$t u$Zuéüýí éuüI$qt z•t ys $Ñq$Vysŷqsy é$Z rÑsq$ñqúq$u1$
cuú ysý í$t u$Kt á yéyïrúqsy é$t u$M•ué°qü$t u$Mpñŷ°qÑ‘qsy é$S£t ý yt • qI$q$Ñq$Kt á yéyïrúqt í úq$t u$Pí ét í ü$t u$Zuéüýí éuüS$Zÿqé´ŷqI$c3K3IqÑq$
sí á ÿüy é$i vuúfqt q$uéS$t ysxí $ñúí suüí $ñí úSuúºq$Kt á yéyïrúqt í úq$I u$5 96* $t u$Ñq$uué°q$á ñí éyr Ñ$á uéü• qI$t u$Ñü$úqr qzqt í úuüINusí évi úá yt qt $
sí é$Ñ$uuü• uÑí $ñí úSuúq$c• ñuúyé°uét uésyq$uéS$q$uüí Ñsy é$-q$yét ý yt • qÑ‘qt qI$-$sí évi úá u$q$Ñq$üL qüüü$t u$Vsyŷqsy é$sí é°uéyt qü$uéS$Nusúrí $
c• ñúuá í $X $ 5 I$t u$usxq$6A$t u$üuñ°yuá r úu$t u$756: I$t u$Ñ$Wyéyïrúuýí $t u$Ñ$dúqr qzí $-$Zúu´ÿüy é$c í syqÑ$uürºq$Kt á yéyïrúqt í úq$sí éüfŷ•– $vqúqé°q$
t uPyuÑ$M•á ñÑá yué°í $t u$Ñ$cuú ysý í$Vsyŷqt í I$sí éüýïrºué°u$ué$LÍ Ñ°q$t u$Qqúqé° q$ñí úÑq$ü•á q$uó•ý qÑué°uq7535 55$e éyt qt uü$t u$Pí á ué°í I$
°í á qt q$ñí úSKPZ$ZÑqé´ŷqÑ$c3K3$ué$uüÑLqésí $c qé°qét úú$Mkyÿu$ué$xq´í úSt u$Ñq$c• ñuúyé°uét uésyq$t u$Zuéüýí éuüSVqsŷqt q$rí Ñ°q$t u$vqúqé° q$•u$
t u´• uÑqqÑq$Kt á yéyïrúqt í úq$ñí úSÑq$c• ñuúyé°uét uésyq$t u$Zuéüýí éuüS$uuw é$i vsyí $X $6C758$t u$usxq$7C$t u$qwí ürí $t u$756B3$

2$Juicios u otras acciones legales en que se encuentre involucrada la empresa
$
KÑ86t u$t ysyuá r úu$t u$756C$-$u$ué$ú°úqr qé$ué$úqá ŷqsy é$Ñ‘üS¤w• yué°uüS• ysyí üI$
$
Laborales
$

Carátula	Tribunal	Ciudad	RIT/ROL	Materia
KPZ$ZÑqé´ŷqÑ$c3K3$sí é$Mqüfúí $	7 $I• “wqt í $ t u$Vu^úqü$t uÑ$ dúqr qzí $	cqé°qwí $	Y2B: 6: 2756B$	Nuüqv•uúí $cyét ysq Ñ$
KPZ$ZÑqé´ŷqÑ$c3K3$sí é$K´uét q í $-$i °úí ü$	6 $I• “wqt í $ t u$Vu^úqü$t uÑ$ dúqr qzí $	cqé°qwí $	Y2B: 6; 2756B$	Nuüqv•uúí $cyét ysq Ñ$
b í zqü$sí é$KPZ$ZÑqé´ŷqÑ$c3K$	$I• “wqt í $t u$ Vu^úqü$t uÑ$ dúqr qzí $	cqé°qwí $	Y288B2756C$	Zúuüsúyñsy é$t u$ sí °ý‘qsyí éuüS$ñúu´ÿüyí éqÑüü$

$
Civiles

CARÁTULA	TRIBUNAL	CIUDAD	ROL TRIBUNAL	MATERIA
Séüfŷ• °í $t u$Zúu´ÿüy é$cí syq Ñ$sí éKPZ ZÑqé´ŷqÑ$c3K3$	78 $I3$Mý yÑ$	cqé°qwí $	M27BCA92756A$	Mr rúí $t u$Zuüí ü3$

Protección

Carátula	Tribunal	Ciudad	RIT/ROL	Materia
Ti ü $ Ñqúu“$c Ñ$q$sí é$KPZ$ZÑqé´ŷqÑ$c3K3$	S$á q3$Mí úfu$ Kñu$sý í éuüS$	Z•uúfí $Wí é°°$	695; 2756C$	b us•úüí $t u$Zúí °ussy é$
j ué°uéí $sí é$KPZ$ZÑqé´ŷqÑ$c3K3$	S$á q3$Mí úfu$ Kñu$sý í éuüS$	cqé°qwí $	; ; : 9: 2756C$	b us•úüí $t u$Zúí °ussy é$
Zy‘qúíí $sí é$KPZ$ZÑqé´ŷqÑ$c3K3$	S$á q3$Mí úfu$ Kñu$sý í éuüS$	Vq$cuúuéq$	8: 782756C$	b us•úüí $t u$Zúí °ussy é$

K$z•ysý í$t u$Ñq$Kt á yéyïrúqsy é$-$t u$Ñ üS$Küuüí úuüS$Vuwq Ñüü$iu$xqé$sí éüfŷ• yt í $í t qüS$qüS$ñúí ´ÿüyí éuüS$ñí úS z•ysý iüS$ñué t yué°uüS$t u$úuüí Ñsy é$ñ qúq$
Ñ üS$• qÑüü$iu$uüfŷá qúí é$ñúí r qr Ñüü$uü• Ñqt í üS$qt ´uúüí üS$qúq$q$t á yéyïrúqt í úq3$
$
2$ $$Criminales:** KÑ86t u$t ysyuá r úu$t u$756C$-$756B$q$cí syut qt $cí $ñúuüué°q$z•ysý iüS$úyá yéqÑüü3$
$
2$$ **Otras contingencias:** KÑ86t u$t ysyuá r úu$t u$756C$-$756B$cí $xq–$i °úqü$sí é°yéwué$yqüS$•u$évi úá qúí$

2 **Restricciones:** KÑ86t u$t ysyuá r úu$t u$756C$-$756B$Ñq$cí syut qt $cí iuué$•ué°úq$u°ñ•uüfºq$q$uüfºyssyí éuüS$•u$évi úá qúí$
$
2 **Compromisos:** KÑ86t u$t ysyuá r úu$t u$756C$-$756B$Ñq$cí syut qt $cí $ñúuüué°q$sí á ñúí á ÿüí ü3$

$

NOTA 34. INFORMACIÓN A REVELAR SOBRE SEGMENTOS DE OPERACIÓN *(IFRS 8)*

Vq$sí á yüy é$ñuús yr yt q$ñí ú$Ñq$qt á yéyü°úqsy é$t u$Ñ'üS Pí ét í ü$t uSZué üyí éuü$Sú ñúúüué°qé$• é$CC!5A* $-$CCC66* $t u$Ñ'üS yéwúúüí üSí út yéqúyí üSq$S66$
t u$t ysyuá r ú u$t u$756C$-$756B$Sú ü ñus°ý qá ué°u3$
$
Oé$Sé í °q$X 87$t uüqwúuwqsy é$t u$Ñ'üS yéwúúüí üS–$wqü°í üSúuw éuÑ'yñí $t u$sí ét í $t í ét u$•´ yuúi é$Si• $i úywué$–$i °úq$yé ví úá qsy é$úu$Ñ´ qé°u$t u$Ñ'üS
uü°qt í üS yéqés yuúí ü3$
$
Vq$s qü°uúq$qs°• q$t u$s$Ñué°ü$t u$Ñq$Kt á yéyü°úqt í úq$uü$t u$A8B35: 9$sí °y‘qé°üüS$Ñ'üS•• qÑüS qñí ü°qé$q$Ñ'üS yéwúúüí üSt u$ÑqKPZué$s•ésy é$t u$Si• üS
úuá •éuúqsyí éuü$Sá ñí éyr Ñüü3$
$
Ví üS yéwúúüí üSt u$Ñq$c í syut qt iuwué úúqé$ué$Mkyñ3$
$
NOTA 35. SANCIONES

a) De la Superintendencia de Pensiones.

$
N•úqé°u$Ñ'üSq í üS756C$-$756B$Ñqc •ñuúyé°ué t ués yq$t u$Zué üyí éuükqéí °wys qt í qÑq$Kt á yéyü°úqt í úq$Ñq$üS iyw• yué°uü$iuqésyí éuüI3$
$

Resolución Estado	Sanción	Causal	Recursos
6: : $ 562662756C$ $ Xí °wys qt q$5; 2 662756C$ $ Ozus•°í úyqt q$ $	W•Ñq$t u$755$e 3P3$$	S úúuw•Ñ úyt qt uü$ué$u1$Ñ'úq°qá yué°í $t u$ sxuó•uü$Ssqt •sí ü1$sí úúuüñí ét yué°uü$ q$Kxí úü $f í Ñé°qúyí 1$ yévúyéwyué t í $ sí é$u1$Ñ'$Ñ'$t yüñ•uü°í $ué$u1$Ñ'Vyr úí $Ñ' 1$ d °•Ñ'$ f Ñ$$ Vu°úq$ K3$ Xí úá qü$ Mí é°qr Ñüü1$Mqñ °•Ñ'$Sf 1$ué$úu1$ysy é$ q1$ Vyr úí $ Ñ$ d °•Ñ'$ Ñ$$$ Vu°úq$ K.$ Kt á yéyü°úqsy é$ t u$ M•ué°qü$ Zuúüí éqÑüü1$ Mqñ °•Ñ'$ Ñ$$ Nuvyésyí éuü$ZúuÑá yéqúüü1$é á uúí $ 7C$–$u1$é á uúí $69 1$t u1$Mqñ °•Ñ'$Ñ$$$ M•ué°qü$ Zuúüí éqÑüü$ t u1$ á yüá í $ d °•Ñ'$–$Vyr úí 1$t u1$M á ñuét yí $t u$ Xí úá qü$t u1$c yü°uá q$t u$Zué üyí éuü3$	Xí iuyé°uún•üí $i $Ñ'ü$yé°uún•uüí ü$ üu$ués•ué°úqé$q1$Ñq$t í ü3$
695$ 7825B2756C$ $ Xí °wys qt q$572 5C2756C$ $ Ozus•°í úyqt q$ $	W•Ñq$t u$755$e 3P3$$	S úúuw•Ñ úyt qt uü$ué$ Ñq$ yéví úá qsy é$ úuá y$yt q$q$ü•ü$ qvyÑ$qt í ü$–$q$uü°q$ c•ñuúyé°ué t ués yq1$üí r ú u$Zúí –ussy é$ t u$Zué üy é$Zuúüí éqÑ'°qt q3$	Xí iuyé°uún•üí $i $Ñ'ü$yé°uún•uüí ü$ üu$ués•ué°úqé$q1$Ñq$t í ü3$
5BB$ 7B25; 2756C$ $ Xí °wys qt q$ 5825A2756C$ $ $	W•Ñq$t u$955$e 3P3$$	K ñÑ'sq$üqésy é$q$K3P3Z3$ZÑ'é´ y°q1Ñ' c3K3!$ñí ú$ yés•á ñÑ'ú$ü•$í r Ñ'vqsy é$ t u$ñ•r Ñ'sqü$t ué°úí $t u$ñÑ'q“í 1$ué$ü•$ üy°yí $¨ ur 1$Ñ'üü$sí á yüyí éuü$ñqvqt qü$ ñí ú$Ñ'ü$Pí ét í ü$t u$Zué üyí éuü$ó•u$ qt á yéyü°úq$üuw é$u1$Ñ'yés yüí $í s°q´ í $ t u1$qúf s•Ñ'39: $r yü$t u1$Nusúr°í $Vu–$ X $83 551$Zí ú$ñúüüué°qú$uúúí úüü$ué$ Ñ'ü$s Ñ'•Ñ'ü$t u$t ysxqü$sí á yüyí éuü$–$ ñí ú$ éí $ ué´yqú$ q$ uü°q$ c•ñuúyé°ué t ués yq1$ í ñí ú•éqá ué°u$ Ñ'ü$ yéví úá uü$ t u$ t u´ í Ñ'sy é$ t u$ sí á yüyí éuü3$$	Zué t yué°u$iuüí Ñ'sy é$t u$ius•úüí $ t u$iuñí üsy é3$
57; $ 7C2582756C$ $ Xí °wys qt q$$ 572592756C$ $ Ozus•°í úyqt q$ $	W•Ñq$t u$755$e 3P3$$	K ñÑ'sq$üqésy é$q$1Ñ'$qt á yéyü°úqt í úq$ ñí ú$éí $u1$qr í úqú$u1$ yéví úá u$á ué ü•q$ t u1$ qús xy í $ b S$ sí éví úá u$ q$ Ñ'$ uü°qr Ñ'sy t í $ué$u1$Ñ'Vyr úí $Sf 1$d °•Ñ'$ h 1$Mqñ °•Ñ'$f $t u1$Ñ'á ñuét yí $t u$ Xí úá qü$t u1$c yü°uá q$t u$Zué üyí éuü3$	Xí iuyé°uún•üí $i $Ñ'ü$yé°uún•uüí ü$ üu$ués•ué°úqé$q1$Ñq$t í ü3$
577$ 672582756C$ $ Xí °wys qt q$$ 672582756C$ $ Ozus•°í úyqt q$ $	W•Ñq$t u$855$e 3P3$$	K ñÑ'sq$üqésy é$sí á í $sí éüus•ués yq$ t u$ t uvysyués yqü$ –$ úu°qú t í $ ué$ u1$ ñú í suüí $t u$úuw•Ñ úy“qsy é$t u$s qüí ü$ t u$ yvyÑ'qsy é$i Ñ'ñÑ'i $t u°us°qt í ü3$$	Xí iuyé°uún•üí $i $Ñ'ü$yé°uún•uüí ü$ üu$ués•ué°úqé$q1$Ñq$t í ü3$
575$ 672582756C$ $	W•Ñq$t u$655$e 3P3$$	K ñÑ'sq$üqésy é$sí á í $sí éüus•ués yq$ t u$éí $ yés yqú$z•ysyí $t u$sí r ú $t u$ t u•t q$ñú´ yüyí éq1$t ué°úí $t u1$ñÑ'q“í $	Xí iuyé°uún•üí $i $Ñ'ü$yé°uún•uüí ü$ üu$ués•ué°úqé$q1$Ñq$t í ü3$

; B$

$

KNWSXSc d b KNYb KNOPYXNYc NOZOXc SYXOc $ZVKXf Sd KV$c 3K3$
XYd Kc $Oh ZVSMKd Sf Kc KVYc $Oc d KNYc $PSXKXMSOb Yc $

Resolución Estado	Sanción	Causal	Recursos
Xí °yysqt q$$ 672582756C$ $ Ozus• °í úyqt q$		uü°qr Ñisyt í $ñí ú$Ñq$Ñi–3$$$	
55; $ 652562756C$ $ Xí °yysqt q$$ 652562756C$ $ Ozus• °í úyqt q$	W• Ñq$t u$855$e 3P3$$	KñÑysq$üqésy é$ñí ú$yés• á ñÑá yué°í $ úuy°uúqt í $ q$ Ñí $ uü°qr Ñisyt í $ ué$ uÑ$ Vyr úí $S1$d °• Ñí $SSS1$Vu°úq$K1$Mqñ °• Ñí $ f S1$X á uúí $: ; $t uÑ$Mí á ñuét yí $t u$ Xí úá qü$t uÑ$c yü°uá q$t u$Zué üyí é uü$ t uÑ$N3V3$X $83: 55$t u$6CB53$$$	Xí $üu$yé°uúñ• üí $í $Ñí ü$yé°uúñ• uü°í ü$ üu$ués• ué°úqé$vqÑ$qt í ü3$
596$ 6A25B2756B$ $ Xí °yysqt q$$ 7825B2756B$ $ Ozus• °í úyqt q$	W• Ñq$t u$655$e 3P3$$	Sés• á ñÑyú$Ñqü$yé ü°ú• ssyí é uü$ sí é°ué yt qü$ué$uÑ$Vyr úí $SSS1$d °• Ñí $S1$ Vu°úq$N1$Mqñ °• Ñí $f S1$Ñy°uúqÑ$y: $–$ué$ uÑ$Vyr úí $S1$d °• Ñí $SSS1$Vu°úq$K1$ Mqñ °• Ñí $h h SS$X 71Ñy°uúqÑ$z 1$ qá r í ü$t uÑ$Mí á ñuét yí $t u$Xí úá qü$ t uÑ$c yü°uá q$t u$Zué üyí é uü3$$$	Xí $üu$yé°uúñ• üí $í $Ñí ü$yé°uúñ• uü°í ü$ üu$ués• ué°úqé$vqÑ$qt í ü3$
56; $ 6; 2592756B$ $ Xí °yysqt q$$ 6B2592756B$ $ Ozus• °í úyqt q$	W• Ñq$t u$855$e 3P3$$	Súúuw• Ñqúyt qt uü$ué$uÑ$úq°qá yué°í $t u$ $xuó• uü$sqt • sí ü3$	Xí $üu$yé°uúñ• üí $í $Ñí ü$yé°uúñ• uü°í ü$ üu$ués• ué°úqé$vqÑ$qt í ü3$

$

b) De la Comisión para el Mercado Financiero.

$

KÑ86t u$t ysyuá r úu$t u$756C$–$756B1$éí $xq–$xusxí ü$ó• u$yé ví úá qú3$

$

c) De la Dirección del Trabajo.

Agencia	Fecha	Nº resolución	Nº	Enunciación infracción	Cantidad	Tipo
c qé°yqwí $ $	7525A2756B$ $	B8; A26B27C$ $	6$	Xí $ñqs°qú$ñí ú$uüsúy°í $xí úqü$u° °úqí út yé qúyqü3$	95$ $	e d W$ $
			7$	Xí $ñqwqú$xí úqü$u° °úqí út yé qúyqü3$		
c qé°yqwí $	7C2562756C$	97: 826C2A$	6$	Xí $uüsúy°• úqú$sí é°úq°í $t u$°úqr qzí $úuüñus°í $t u$ °úqr qzqt í úq:$	6: $	e d W$
c qé°yqwí $	692582756C$	989926C26; $	6$	O° sut uú$á ° yá í $t u$7$xí úqü$u° °úqü$ñí ú$t q:$	; 5$	e d W$
Yüí úéí $ $	7: 2652756C$ $	B8: ; 26C2; 9$ $	6$	Xí $yé ví úá qú$q$Ñ ü$°úqr qzqt í úuü$t u$Ñ ü$úyuüwí ü$ Ñqr í úqÑiü:$	; 5$	e d W$
			7$	Xí $sí é°ué uú$Ñqü$Ñyó• yt qsyí é uü$t u$ úuá • é uúqsyí é uü$qéu° í $sí é$á í é°í ü$ñí ú$ ´ qúyqr Ñiü:$	; 5$	e d W$
c qé°yqwí $	862672756C$	95: B26C2AA$	7$	Xí $yé ví úá qú$q$Ñ ü$°úqr qzqt í úuü$t u$Ñ ü$úyuüwí ü$ Ñqr í úqÑiü$	; 5$	e d W$

; C$

$

NOTA 36. GASTOS DE PERSONAL (CÓDIGO 31.11.040)

Gastos de personal (Código 31.11.040)	Ejercicio		Trimestre	
Concepto	**Actual M$**	**Anterior M$**	**Actual M$**	**Anterior M$**
c• uÑí üS–$ûiqÑ§úýí üÑñuúüíí éqÑ§qt á yéyüº úqºý í	C3A5C388;	A37963 57	73 8C3 : 8	73 66355A
c• uÑí üS–$ûiqÑ§úýí üÑñuúüíí éqÑ§ uS ué°qü	: 3AC938: 5	63 A83 8C	736A53686	A; 636: C
Sét uá éy°qsyí éuüSñí úS° úá yéí $t uSûuÑ§sy é$Ñ§qr í úqÑ	63 7: 355:	: 8738: 7	9C63A6A	BC37: 8
-/ .SY°úí üSvqü°í üS§t uS§ñuúüíí éqÑ	838: B3 67	63AB93A9C	636A: 3ACC	; 593B: 8
Total	**20.387.203**	**11.132.142**	**6.477.200**	**3.966.272**

-/ .$Nu°qÑû§t uS§ °úí üSvqü°í üS§ uS§ñuúüíí éqÑ

Otros gastos de personal (Código 31.11.040.080)	Ejercicio		Trimestre	
Concepto	**Actual M$**	**Anterior M$**	**Actual M$**	**Anterior M$**
-/ / .SY°úí üS§ uéuvysyí üS§ uÑ§ñuúüíí éqÑ	A553 8A	9B83C5;	7; 939CA	67A3A88
cq§Ñ§M• éq	7: 39B:	7A38A8	B37AB	: 3B6B
M íÑ§sy é	AB83 : 5	99C3 69	7773 77	6: A3B37:
Wí ´ yÑ§ºqsy é	9; ; 3885	7663 6: 6	7763 7A8	; ; 3 59
f qsqsyí éuü	BBB3C9;	8973B: B	7C835C8	679375:
M íés• úüí $iuÑ§ssy é$t uS§ñuúüíí éqÑ	6C736A:	6893B6B	953A; C	: 8389 9
Mqñqsyº qsy é$Ñ§qr í úqÑ	8563 7BC	68: 357C	67: 38; A	; C3879
Total	**3.358.512**	**1.784.749**	**1.175.799**	**604.853**

-/ / .$Oé$uüº uS§• r úí $Ñ§üS§ñúyésyñqÑ§üS§ ruéuvysyí üS§üí éI§r í éí $iüsí Ñ§úí§á q°úyá í éyí I§qÑ§§syá yué°í I§• éyví úá uI§wyá éqüyí I§iuw• úí $
t uS§ yt qS–$t ué°qI§§

NOTA 37. OTROS GASTOS VARIOS DE OPERACION (CÓDIGO 31.11.090)
$

Otros gastos varios de operación (Código 31.11.090)	Ejercicio		Trimestre	
Concepto	**Actual M$**	**Anterior M$**	**Actual M$**	**Anterior M$**
-/ .$Qqüº í üS§ uS§í á uúsyqÑ§ºqsy é	73 6C3A: A	7386: 3 76	; ; 83 AC	C; 63B; C
Qqüº í üS§ uS§í á ñ • °qsy é	: 36A; 36C9	83 5: 3 97	7376838: B	6355B3 C7
Qqüº í üS§ uS§ut á yéyüº úqsy é	A36C73 7;	; 38; B3B77	7356B37: C	63A: B3 : 5
-/ / / .SY°úí üS§vqü°í üS§ ñuúqsyí éqÑ§ü	6377: 3 99	A: ; 39C6	97A3 7C	6C53A67
Total	**16.114.121**	**13.046.476**	**5.322.825**	**3.919.823**

-/ .$Nu°qÑû§t uS§vqü°í üS§t uS§í á uúsyqÑ§ºqsy é

Gastos de comercialización (Código 31.11.090.010)	Ejercicio		Trimestre	
Concepto	**Actual M$**	**Anterior M$**	**Actual M$**	**Anterior M$**
Z• r Ñ§yt qt $ué$Sl uÑ§´ yüy é	76A36: A	6B5377:	B73CBC	6AB3; CB
Z• r Ñ§yt qt $ué$b qt yí	6593 7BA	BA39; A	6C35: C	: 5367A
Z• r Ñ§yt qt $ué$Nyqúýí üS–$b u´ yüº qü	A3C57	: 8398 9	5	7939 8;
M íúúuí üS–Mqüº í Ñ§$qvyÑ§qt í ü.	: : C3C9B	B593 5; 8	A: 35; ;	69: 3 86
K.ûº s• ÑüSZúí á í syí éqÑ§ü	: : 366:	673 79B	C37: 6	838BA
f ué°qSg ur	5	C39B:	5	; 3886
O´ué°í üS	; 9835 98	7: 3 B5	76C3 59A	6; 3 55
K.wués yqüS§t uSZ• r Ñ§yt qt	: C73C69	; : 738AC	6: 93 CC	86C368A
-/ / .SY°úí üSvqü°í üS§t uS§í á uúsyqÑ§ºqsy é	88C3C6	9C53A95	6583 ; B	76A3A77
Total	**2.519.757**	**2.315.621**	**663.679**	**961.869**

-/ / .SY°úí üSvqü°í üS§ uS§í á uúsyqÑ§ºqsy é$§í é üyt uúqS§A; $§ñúí ´ uut í úüüS§ué$§uÑ§uzuúsyí $756C$–$ 9$§ñúí ´ uut í úüüS§ué$§uÑ§$756B3§

-/ / / .$Nu°qÑû§t uS§ °úí üSvqü°í üS§ ñuúqsyí éqÑ§ü

Otros gastos operacionales (Código 31.11.090.040)	Ejercicio		Trimestre	
Concepto	**Actual M$**	**Anterior M$**	**Actual M$**	**Anterior M$**
K.ñí ûºuüS§b uv• Ñ§úýºqt í úuü	A9387;	6635; 5	B3597	83 C9
N.ywuúués yqS§b ué°qr yÑ§t qt $K.r üí úr yt qS§í ûS§qS§K.t á yéyüº úqt í úq	6: 37: 6	673657	: 8	6359A
b uá • éuúqsy é$Nyúus°í úqí	C; 536AA	A5636A;	7; 7366 7	6AA3CA6
-/ / / / .SY°úí ü	6A: 3AC5	8736: 8	6: A3877	B3655
Total	**1.225.544**	**756.491**	**427.529**	**190.712**

$
$
-/ / / / .SY°úí üI§OÉ$uüº uS§• r úí $iuS§é sÑ –uS§uÑ§sí üºí Sñí úS§uw• Ñ§úýºqsy é$t uS§qº üº uS§qñ§ºqÑ§ºqsy é$S§ét ý yt • qÑ§t uS§sí °ý•qsyí éuüS
í r Ñ§wqºí úqüÑ§q• á ué°í Sñúí ´ yüy é$ñí ûS§Ñ§iuüñí éüqr yÑ§t qt $ó• uS§Ñ§S§qr uS§sí é$Ñ§üS§qwÑ§qt í üS§ýéyuüº úqt í üS§ñí üS§Ñ§M á ñq qS§t uS§cuw• úí üS§t uS§ºr yt q$
Mué°ué qúýí $c 3K3$–$ñí úS§uÑ§sí üºí $t uI§Siuué´ y $t uS§Ñ§úS§ usI§úqsyí éuüS§• úqt qüS§qI§c S§S§$

A5$

$

$

NOTA 38. COSTOS FINANCIEROS (CÓDIGO 31.11.130)

$

Costos Financieros (Código 31.11.130)	Ejercicio		Trimestre	
Concepto	**Actual M$**	**Anterior M$**	**Actual M$**	**Anterior M$**
Qqü°í üSñí úS é°uúuüuülSñú ü°qá í üSr qésqúyí ü	7B63 : 6	: : A37B;	6A35C:	68A35B5
Qqü°í üSñí úS é°uúuüuülS r Ñvqsyí éuüS–Sí °úí üSñú ü°qá í üSlyé$vqúqé° q	6AAEB98	C539'56	6555'6: B	7; 38B9
Qqü°í üSñí úS é°uúuüuülSqúúuét qá yué°í üS$yéqésyuúí ü	6: : 3CA:	66; 3A79	8A3BA8	7B3AB7
Total	**615.469**	**764.411**	**155.126**	**192.246**

$

NOTA 39. DEUDORES COMERCIALES Y OTRAS CUENTAS POR COBRAR, NETO (CODIGO: 11.11.050)

a) Deudores comerciales, neto (Código: 11.11.050.010)

CONCEPTO	31.12.2019 M$	31.12.2018 M$
Ké°ysyñí S tuSZúí ´uut í úuü	65: 387B	B535: ;
-/ .$Qqúqué°yqüS tuSKúúyuét í ü	AC367;	: : 3B6A
-/ / .$M• ué°qüSñí úSb us• ñ uúqúS LLR	9838'79	6C376B
Zúuü°qá í S f qsqsyí éuü	B3; 68	93; ; 9
-/ / / .$Pí ét í üSñí úSb us• ñ uúqúS tuSd luús uúí ü	8: 386A	A73A8;
-/ / / / .$Y°úí ü	C: 3B9;	; 53; 9B
Total Deudores comerciales, neto	**367.554**	**293.139**

$

-/ .$Oü°uS ìqÑí S í úúuüñí ét uS qS Ñ$ vqúqé° qSué°úuvqt qS qS Ñí üS qúúuét qt í úuüSñí üSuÑqúyuét í S tuS qwué syqüS–S ué°úí üS tuS éuwí syí üS$

$

-/ / .$Oü°uS ìqÑí S í úúuüñí ét uS qS á ñ• uüf S qt ysyí éqÑ6• uS turuS úuuá r í Ñ kqúSL LR S qS Ñ$ Kt á yéyü°úqt í úq3$

$

-/ / / .$Oü°qS• ué°qS yué uS ìqÑí üSñí üS í r úqüSñí üSÑ$ qt á yéyü°úqt í úqS• –í S a q–í üSñí úsué°qzuS í úuüñí ét uS qS q í üSqé°uúyí úuüSÑí üS6• uS luS ués• ué°úqé$ué$ qé Ñyüü3$

$

-/ / / / .$Oü°qS• ué°qS yué uSÑí üSüw• yué°uüS í ésuñ°í üSZúü°qá í üSuüñusyqÑüSt uSZuúüí éqÑSL yué uü°qúSKé°ysyñí SZuúüí éqlSt uS f ué°qlSY°úqüSQqúqé° qüS c í r úuwyü üSt uS$

Zuúüí éqlÑ$Pí ét í üSñí úSb uét yúSKüywéqsy é$Pqá yÑqúSKñí ú°uüSt uSb ué°qr yÑt qt S ñí úSb us• ñ uúqúS$

$

b) Otras cuentas por cobrar, neto (Código: 11.11.050.060)

CONCEPTO	31.12.2019 M$	31.12.2018 M$
M• ué°qüSñí úS í r úqúS uá ñ Ñ kqt í úuü	7C3579	7; 38: 9
Total otras cuentas por cobrar, neto	**29.024**	**26.354**

Oé$t °úqüS• ué°qüSñí úS í r úqúS tuS úwyüú°qé$Ñ üS$ xuó• uüSñú °uü°qt í üSt uS Ñ üS$ í ét í üSt uS ñué üyí éuüSñí úS í ésuñ°í S t uS úusq• t qsy é$ó• uS ìqS qt á yéyü°úqt í úq$ kq$ yéqésyqt í $ üuw é$Ñ$ tuü°qr Ñ$ syt í $ ué$ ìqS Ei úá q°ý qS ywué°u3$

NOTA 40. PAGOS ANTICIPADOS: CORRIENTE Y NO CORRIENTES (Código: 11.11.100 y 12.11.140)

a) Pagos anticipados Corrientes (Código:11.11.100)

Concepto	31-12-2019 M$	31-12-2018 M$
Vysué syqüS tuí v°¨ qúuS t • úqsy é6q í	65738: 6	B3A66
cuw• úí ü	6738A;	6635B5
Luéuvysyí üSq!Ñ nuúüí éqÑ	6C3598	83; 6B
-/ .$Y°úí ü	7B3: ; 9	; 8368B
Total (Código 11.11.100)	**162.334**	**86.547**

$

-/ .$Oü°í üS í úúuüñí ét ué!Sqúyuét í üS tuú ysyí üS t uS í á • éysqsyí éuüSñ qúqzuüS–S tuú ysyí üS t uS L Ñí á r uúwSñ qúq$é´ uúüyí éuü3$

b) Pagos anticipados No Corrientes (Código:12.11.140)

Concepto	31.12.2019 W)	31.12.2018 W)
Küí syqsy é$Xqsyí éqÑ t uSP• °rí ÑZúí vuüyí éq!Ñ$$$ -ñq°úí syé yí $ sqá ñuí éq°í S t u$• °rí Ñ'	: C: 3555	5
Total (Código 12.11.140)	**595.000**	**0**

$

NOTA 41. OTROS ACTIVOS CORRIENTES Y NO CORRIENTES (Código: 11.11.120- 12.11.160)

a) Otros Activos Corrientes (Código:11.11.120)

$

Vq$´qúqsy é$t u$´qÑúSt u$ýéüºú•á ué°í $vyéqésyuúí $t uúý qt í $-Pí ü¨qút $ñí úßsí á ñuéüqsy é$t ¨Ñqúñuüí $sxyÑéí ßñí úßñú üºqá í $t u$uá ñúuüq$ úuÑsyí éqt q.$i• üsúý°í $ñí úß$qSKt á yéyüºúqt í úq$uüßuwyüºúqt í q qÑúßúq“í éqr Ñu!ßsí é$uvus°í $ué$uuü• Ñqt í ß-$á uéü• qÑá ué°u$iu$uwyüºúq$u!$sqá r yí $ué$ uüºu$ qÑúßúq“í éqr Ñu!ßqé°í $ué$q$Ý•ué°qSY°úí üßKs°ý í üßM úúyué°uüßsí á í $ué$b uü• Ñqt í 3$

$

M•ésuñ°í $	863673756C$ W) $	863673756B$ W) $
Pí ü¨qút $ñí úßsí á ñuéüqsy é$-Lqésí $ius•úý–.$	6A3;97$	C63::;$
Total (Código 11.11.120)	**17.642**	**91.556**

b) Otros Activos No Corrientes (Código:12.11.160)

$

CONCEPTO	31.12.2019 M$	31.12.2018 M$
Sé üº•á ué°í üßOü°q°qÑüü	:C3976	::3C::
Vu°úqüßRyñí °usqúyqüßuá ý$yt qüßñí úßLqésí üß$ßéü°ý•syí éuüß$Pyéqésyuúqü	6;7	7AA
Nuñ üýºí üßqSZÑq“í $–SZqwqú $t u$ßéü°ý•syí éuüß$Pyéqésyuúqü	773;B6	993A89
*** Sub - Total (Código 12.11.160)**	**82.264**	**100.966**

*$cuw é$Yvysyí $i út yéqúyí $X P257B8$$t u$vusxq$69$t u$ué uúí $t u$6CBA$t u$Ñq$c•ñuúyé°uét ué$yq$t u$Zué üýí éuüß$yéü°ý•–u$sí éü°ý•yú$•é$ví é t í $t u$úuüuúí q$sí á ñ•uü°í $ñí úß$yéü°ú•á ué°í üßt u$v sy$Ñý$•yt qsy é$-´uú$Xí °q$X 8u.ß$ué$u!$ßuw•é t í $üuá uü°ú$t u!$Ñq í $756C!$uü°u$á í é°í $t ur uú $üuúßq!$ á uéí üß$w•q!$q!$Ñ q!$Ñ üß t u$Ñq$ñú´ýüy é$t u$73B77!8;$c P3$$

$

RUT	Sociedades	Número de Acciones	Porcentaje de Participación	31.12.2019 M$	31.12.2018 M$
C;3;;;369527	Sé´uúüýí éuüß$N3Mf 3$c3K3	637BB	6815A*	7573799	7573799
Sub - Total	**(Código 12.11.160)**			**202.244**	**202.244**
Total	**(Código 12.11.160)**			**284.508**	**303.210**

$

NOTA 42. OTROS PASIVOS CORRIENTES (Código: 21.11.080)

K$$6$t u$t ysyuá r úu$t u$756C$–$756B$Ñq$c í syut qt $éí $ñúuüué°q$iqÑí $ñí úßuüº u$sí ésuñ°í 3$

$

NOTA 43. FACTORES DE RIESGO

$

Ví üß$qs°í úuüß$t u$ýuüüwí $ó•u$qvus°qéqÑq$qs°ý yt qt !$üí é$qó•uÑ!üß$ó•u$ñ•ut ué$qvus°qúqÑq$°í °q$Ñt qt $t u$Ñüyüº uá qßñúu´yüýí éqÑ$°qÑüß$sí á í $ýuüüwí üß$t u$ sqá r yí üß$Ñwyüß$q°ý í üß$usí é á ysí üß–$vé qésyuúí üß´uúßXí °q$X 68!3B.3$

$

Vq$yét •üº úqq$t uKPZuüº $t°ñ•uüº q$q$u´ué°•qÑúüßá í t yvysqsyí éuüß$Ñwyüß$q°ý qüß$ó•u$qvus°ué$t•$wuüºy é$í $Ñqüß$r Ñ!wqsyí éuüß$t u$ üº qüß$sí é$t•üß$Ñ!ué°uü$ í $'uúsuúí üß$Oé$s•qé°í qÑ!ü$ýuüwí üß$usí é á ysí üß$Ñ!üß$sys Ñ!üß$t u$qs°ý yt qt $usí é á ysq$ñ•ut ué$'ué!uß$uvus°í üß$üí r úu$Ñq!üKPZs•qét í $q!vus°ué$q$Ñ á uús qt í $t u$Ñ$úqr qzí 3$Zí úß Ñ!á í ß$Ñ!ü$ýuüwí üß$yéqésyuúí üß$uÑ!q$ysyí éqt í üß$í é$Ñq$ í Ñ°ýÑt qt $t u$Ñ!üß$á uús qt í üß$yéqésyuúí üß$Ñ!sqÑüß$u$é°uéqsyí éqÑüß$ñ•ut ué$t•vus°qú$q$Ñq!ü$é´uúüýí éuüß$t u$Ñq$qt á yéyüºúqt í úq$ú“ é$ñí úß$q$s•qÑ$q!ü$é´uúüýí éuüß$uüñí ét ué$q$ñí Ñ°ysqüß$t u$Ñq!üwí $ñÑ°í $–$t ý uúüywsqsy é$ qt us•qt q3$

NOTA 44. DONACIONES

Vqüß$í éqsyí éuüß$uqÑ'qt qüß$t •úqé°u$uÑq í $756C$ß•uúí é$Ñq!ü$ßuw•yué°uüß$

$

RUT	INSTITUCION DONATARIA	N° Certificado	Concepto	Monto Donación M$	50% Crédito M$	Gasto Aceptado M$
A63;69355528	e éý uúüyt qt $t u$Ví üßKét uü	Zué t yué°u	Sé´uüºywqsy é	$$$$$$$$$$$9739:C	$$$$$$$$$$$63785	$$$$$$$$$$$6377C
Total				**42.459**	**21.230**	**21.229**

$

$

M•é$usxq$t u$7:$t u$éí ´yuá r úu$t u$756C$uu$yúú q$u!$M•é´uéyí $t u$Ní éqsy é$ué°uu$KPZ$ZÑqé´ý°qÑc3K3$-$e éý uúüyt qt $t u$Ví üßKét uüßq°úq´ üß$t u$ Oc O$L•üýéuüüßcsxí í Ñ$t

O!$Oc O$L•üýéuüüßcsxí í Ñ$t u$Ñq$e éý uúüyt qt $t u$Ñ!üß$Két uüß$yá ñ•Ñ!q$•é$ úuq$t u$uüº•t yí üß•u$yé´uüº ywq$–$ñúí á •u´u$á uzí úuüß$ñú s°sqüß$ué$ úuñ•°q°yí é$á qéqwuá ué°ß$í vúusyué t í $úý°uúyí üß$ñqúq$Ñq$uuüí Ñ°sy é$t u$ñúí r Ñá qüß–$sí é°úyr•–uét í $q$súuqú$•é$s Ñá qß$t u$uüuñu°í $–$qñí –í qÑq$ yésyq°ý qß$t u$Ñq$uá ñúüqßñúý qt q$–$u!$ñá í t uÑ$usí é á ysí $ó•u$Ñq$ß•üºué°q3$X•uüº úqKt á yéyüºúqt í úqxqqsuñ°qt í $sí é°úyr•yú$ué$u!$Ñ$yéqésyqá yué°í $t u$Ñq$üß$qs°ý yt qt uüß$t u$yé´uüº ywq$sy é$ó•u$Oc O$L•üýéuüüßcsxí í Ñ$t u$Ñq$e éý uúüyt qt $t u$Ñ!üß$Két uüß$q$°úq´ üß$t u$•éqß$í éqsy é$Ñq$ó•u$qüsuét uú qe P63;55$ué•qÑüß$ñí ß$úuüßq í üß$

$

Vq$Kt á yéyüºúqt í úq$ßí $!uqÑ'$ ß$éyéw é$'yñí $t u$t í éqsyí éuüß$t •úqé°u$u!$uzúsysyí $756B3$

$

NOTA 45. HECHOS POSTERIORES

$

Mié$vusxq$5A$t u$uéuúí $t u$7575 I$üu$ñ•r Ñs $Xí úá q$t u$Mqú s°úí$Quéuúq I$Xúí 3$7: A I$ó•u$á í t yvysquISévi úá u$Pus•$uéuIyévi úá u$ sí á ñÑúá ué°q úýí $735: $Ñú°úq$L $b uü•Ñqt í $Xu°í $t u$b ué°qr yÑt qt $t uI$Oésqzu$-$t u$Sé´uúüýí éuüSué$cí syut qt uüI$t uI$É•á úúq IyyIt uI$É á uúí 7t uI$ Mqñ °•Ñ I$$$I$t u$q$Ñú°úq$N I$t uI$d °•Ñ I$F $$$I$t uI$Vyrúí $$F I$t uI$Mí á ñuét yí $t u$Xí úá qü$t uI$Ézüfuá q$t u$Zuéüýí éuüI$

$

Oé$úuüñ•uüºq$q I$Yvysí $Yút yéqúýí $X $; : : 5$t u$vusxq$86$t u$á qú'í $t u$7575 I$ué$´yúf•t $t uI$s•q Iqc•ñuúyé°uét uésyq$t u$Zuéüýí éuüS- cZ .$ ví úá •Ñ$qÑ•éqüS r üuú´qsyí éuüS úüñus°í $t u$Ñ üS úüf°qt í üS yéqésyuúí üI$t u$q$cí syut qt $q I$86$t u$t ysyuá r úu$t u$756CI$s í á ñÑúá ué° $-$á í t yvys Iq úut qssy é$t u$qÑ•éqüS éí °qüSñúuüué°qt qüSq$uüq$c•ñuúyé°uét uésyq$q I$86$t u$t ysyuá r úu$t u$756CI$s•–qüSá í t yvysqsyí éuüSxqé$üyt í $yésí úñí úqt qü$ uéIq$ñúuüué°u$ uúüy é$t u$Ñ ü$uüf°qt í üSyéqésyuúí ü3$Vqü$ñúyésyñqÑüS á í t yvysqsyí éuüSüí éIq üS•u$üu$ét ysqé$q$sí é°é•qsy é I$

$

2Xí °q9 I$MÑqüuüS t u$Ovus°ý í $-$Oó•ý qÑué°uüSq I$Ovus°ý í I$Ñú°úqq

2Xí °q65 I$t qÑí üS-$dúqéüqssyí éuüS í é$Oé°yt qt uüS b uÑqsyí éqt qüI$Ñú°úq$u3$

2Xí °q$6B$ I$$é´uúüýí éuüSué$Mí Ñywqt qü3$

2Xí °q76 I$Zúí ´ yüýí éuüI$Ñú°úq$q3$

2Xí °q$8A$ I$Y°úí üSQqü°í üSf qúýí üS t u$Yñuúqsy é3$

2Xí °q95 I$Zqwí üSKé°ysyñqt í üI$Ñú°úq$q3$

2Xí °q99 I$Ní éqsyí éuü3$

2Xí °q$9: $ I$Rusxí üSZí ü°uúýí úuü3$

2Y°úí üS$qá r yí üS$á uéí úuüS$ué$Xí °q68uu$á í t yvysq$Ñú°úq$r 363-$Xí °q863

$

Oé°úu$u I$86$t u$t ysyuá r úu$t u$756C$–$Ñq$vusxq$t u$uá yüy é$t u$Ñí üS Oü°qt í ü$Pyéqésyuúí üI$Ñq$Kt á yéyü°úqsy é$t u$Ñq$cí syut qt $éí $°yué u$ sí éí syá yué°í $t u$xusxí üSñí ü°uúýí úuüS ó•u$qvus°ué$tywéyvysq°ý qá ué°u$Ñí üS üü°qt í üSyéqésyuúí üI$t u$Ñq$Kt á yéyü°úqt í úq$-4 $ué$Ñq$yé°uúñú°qsy é$ t u$Ñí üS á yüá í ü3$

$

KNWSXScdbKNYbKNOSPYXNYc$NOSZOXcSYXOc$ZVKXf SdKV$c3K3$
XYdKc$Oh ZVSMKdSf Kc$KVYcOcdKNYc$PSXKXMSOb Yc$

3.0 HECHOS RELEVANTES

a. Oé$Í•é°q$Yút yéqúyq$t u$Kssyí éyïº qüš$uÑr úqt q$uÑ‡ q85t u$qr úý$Ñ$756CÍ$iu$qt íñ°qúí é‡ué°úu$í °úí üí$Ñ'üš$yw•yué°uüš$qs•uút íüí$

$

y3 Kñüír qsy é$t u$Ñ$Wuá íúyq‡$uÑ‡Lqé$ésu‡$M•ué°q$t u$Qqéqésyqüš–$Z út yt qüí$uS$Sévíúá u$t u$Ñ'üš$K•tyŕí úuüš$Oº°uúéíüí$ síúúuüñí ét yué°uüš$q‡$uzuús ysyí $756B‡$t u$Ñ$cí syut qt $-$Ñ'üš$Pí ét íüš$t u$Zué'ùyí éuüš$•u$qt á yéyïº úq3$

$

yy3 Nyïº úyr•sy éqÑ'üš$qssyí éyïº qüš$t u$Ñ$85* $t u$Ñ$qüš$•°y$Ñ‡qt uüš$t yïº úyr•yr Ñüš$t u‡$Ñ$q í $756B‡$á ut yqé°u$u‡$Ñ$ñqwí $t u$•é$ty yt uét íŠá éyá íŠír Ñ'wq°í úyí ‡$ó•u$qüs yué°uqÑ$qš'ï•á q$t u$) 837663$C83, C6‡$q$úq“ é$) 6‡A; ; 7$ñí üš$qt q$qssy é$ü•üsúº q$–$ñqwqt q$t u$Ñ$cí syut qt ‡$uÑ$ó•u$iuú $ñ•uüº í qt yüñí üysy é$t u$Ñ'üš$qssyí éyïº qüš$u‡$Ñ$ñú °yá íŠ‡ q86t u$á q–íŠ‡ u$ 756CÍ$ué$Ñ$qš'í úá q$–$íét ysyí éuüš$yzqt qüš$ñí úš$Ñ$‡•é°q3$ $

$

yyy3 Oñ$ssy é$t u‡$Ñ‡ yqúyí $u‡Ñ$s°ú éysí $O‡$Wyr uúí $ñqúq$Ñ$qš'ñ•r Ñ$sqsy é$t u$Ñ'üš$q´ yüí üš‡ u$•y°qsy éq•é°qüš‡ u$qssyí éyïº qüš3$ $

$

ý 3 Oñ$ssy é$t u$Oi $cuúí ysyí üš$Zúí vuüyí éqÑ'üš‡ u$K•tyŕí úq$–$Küuüí úqüš$cñK‡$sí á íŠ$uá ñúuüq‡t u$q•t yŕí úq$uº°uúéq‡t u$Ñ$q$

cí syut qt $ñqúq$u‡Ñ$uzuús ysyí $756C3$

$

´ 3 buéí´qsy é$°í °q‡Ñ‡t u‡Ñ$Nyús°íúyí ‡$úuüı•Ñ$qét íŠ$u‡Ñ$s°íüí‡$ué$u‡Ñ$ssqú s°uúš‡ó•u$ñqúq$sqt q$•éí $üu$yét ysq‡$Ñ'üš$üyw•yué°uüš$üu íúuüí$

$

Director Titular		**Director Suplente**
6:	KÑ'út íŠ$YúuÑ$	
7:	Két úuq$bqr•üyé$	
8:	Tq´yuúš$Wqúé$	
9:	Nqéyu‡Ñ$csqútyÑ'í$	
::	cqúq$Luét u‡Ñ$Wqéúó•u“$	
;:	Mýüº y é$Wqús u‡ÑZy‘qúúí $Qí ysí sxuq$	6: Mýüº y é$Qí é“qÑ'í$ úq°u$Zy‘qúúí $
A:	Yüsqúš$Két ú üš$cñí uúuúš‡f qúu‡Ñ$	7: Tiqó•é$Ii ü $cí Ñ'ú‡š$Vqúúq é$

$

$ $

P•uúí é$u‡Ñ$s°íüš‡u$qÑ't qt $t u$Nyús°íúš‡K•°éíáí ‡$síévíúá u$q$Ñ'$t yüñ•uüº í $ué$u‡Ñ$qúº s•Ñ'$6: ; $ryüš‡ u‡Ñ$Nusúº í $Vu–$X $83 55 ‡$t u$ 6CB5‡$Ñ'üš$iu íúuüš$cñí uúuúš–$Zy‘qúúí ‡$síé$i•üš$uüñus°ý íüš‡•ñ$ué°uüš$

$

b. Kt ysyí éqÑ'í ué°u‡Ñ‡Nyús°íúyí $ú$usy é$u‡Ñ$s°íüu$ú•éy $ué$iuüy é$íút yéqúyq$suÑr úqt q$q$síé°yé•qsy é$t u$Ñ'q‡$T•é°q$t u$Kssyí éyïº qüš–q$yét ysqt q‡$ué$Ñ'q$s•q‡Ñ$iu$ñúí sut y $síé$Ñ'q$uÑ$ssy é$t u‡ÑZúuüyt ué°u$–$f ysuñúuüyt ué°u$t u‡Ñ$Nyús°íúyí $-$Ñ'q$cí syut qt ‡$úuüı•Ñ'qét íŠ$u‡Ñ$s°íüš‡ñqúq$t ysxí üš$sqúwí üš‡Ñ'üš$iu íúuüš$KÑ'út íŠ$YúuÑ'q$–$Yüsqúš$cñí uúuúš$iuüñus°ý qá ué°u3$Küyá yüá íŠ‡ué$Ñ'q$á yüá qš$iuüy é$t u$t yús°íúyí ‡$iu$qsí út ‡$ó•u$iuqé$Ñ'üš$iu íúuüš$cñí uúuúš$Zy‘qúúí $–$YúuÑ'q$Ñ'üš$t yús°íúuüš$yé°uwúqé°uüš$t u$Ñ'üš$síá y° üš$t u$K•tyŕí úq‡$t u$Sé´uúüy é$–$cí Ñ'sy é$t u$Mí évÑ'q°íüš$t u$Sé°uú üí$–‡$t u$ cí üº ué yr yÑ'$t qt $-$byuüwí 3$

$

$

g. O$t yús°í úyí ßué$ßuüüy é$suÑur úqt qßuÑ$t qs86t ußué uúí $t u$756B$qsí út $uvus°•qúß•éqß$ßuuüß°r•s°•úqsy é$t uß$Ñqüßsíáyüyíéuü$tußKPZ$ Z$ÑqéÁ ý°qÑ$t3K3ß6•uß$ußxqú $uvus°ý°qß$qß$íé°qúßt uÑ6 $t uß$qwí üßí $t u$756B$ßíévíúá uß$qß$Ñí$ßuyw•yué°uß$

$

i. cu$uÑýá yéqú $uÑ$sír úí $t u$síáyüy é$ñí úß$úu°yúí $ñúí wúqá qt í $–$úué°q$°uá ñí úqÑ$qs°•qÑ$ ué°u$t u$67: * $t uÑ$áíé°í $t u$Ñq$ ñuéüy é3Ksíé°qúßt uß$Ñ$vusxqßqéºuüß$üu qÑ$t qß$Ñq$síáyüy é$ýétysqt qßüu$úut•syú q5* ß$síé°ú$r•–uétí$qßáuzíúqúß$Ñqüß ñuéüyíéuüß6•u$qs°•qÑ$ ué°u$úusyruéßé•uüºúí üß$ñuéüyíéqtíüß$Mí é$uüºqßáutytqß–$síévíúá u$qß$Ñqüß$síáyüyíéuüßqs°•qÑ$ ué°u$ ´ywué°uüßZ$Ñqé´ý°qÑ$ßuúqß$Ñq$ éysqßKPZß•uß$íß$uvus°•qú $ßíírúí $t u$síáyüyíéuüß$ñíúß$u°yúí $ñúí wúqá qtí$–$úué°q$°uá ñíúqÑ$qßr•üß ñuéüyíéqtíüß$

$

ii. cu$úut•syú q5 6; * $Ñq$$síáyüy é$ñíúßqtáyéyüºúqsy é$t u$üqÑí $t u$s•ué°qü$t u$Kxíúúí $Zú´yüyíéqÑ$fíÑé°qúyí$-KZf .$–$t u$ Kxíúúí $fíÑé°qúyí$-MKf .$qß$Ñüßqvy$Ñqtíü$t u$uüº qßKtáyéyüºúqtíúqß$qs°•qÑ$ ué°u$t u$5 9A* $–$5 1; 5* ß$úuüñus°ýqá ué°u3$K$ síé°qúßt uÑq$vusxqß$yétysqt qß$ZÑqé´ý°qÑ$ívúsuú $qß$r•üßqvy$ýqtíü$t uÑq$síáyüyé$á üß•qzqß$t uÑq$üß6•u$qs°•qÑ$ ué°u$síírúqé$Ñq$üß KPZß$uéß$Ñq$qtáyéyüºúqsyé$t uÑq$üß$•ué°qü$t u$KZf $–$MKf 3$

$

iii. cu$yésúuá ué°qú $Ñq$$síáyüyé$ñíúß$t uñ üyí ß$t u$síº‘qsyíéuü$ír Ñywq°íúqü$qß$Ñ6 6; * $t uÑq$úuá •éúúqsyé$yá ñíéyr Ñu3$Mí é$Ñí$ qé°uúyí úßZÑqé´ý°qÑ$íuß•rysqú $síáíÑq$íuw•étqßqtáyéyüºúqtíúqßíé$Ñq$ßuéíúß$síáyüyé$t uÑ$üyüºuá q$t u$KPZ3$

$

A: $

$

KNWSXSc d b KNYb KNOPYXNYc NOZOXc SYXOc $ZVKXf SdKVSc 3K3$
XYd Kc $Oh ZVSMKd Sf Kc $K $VYc $Oc d KNYc $PSXKXMSOb Yc $

ANÁLISIS RAZONADO DE LOS ESTADOS FINANCIEROS POR EL PERÍODO AL 31 DE DICIEMBRE DE 2019 Y 2018.

4.01$ Ké ÑüyüS sí á ñqúq°ý í $ –$ u° ñÑ ŝqsy é$ t u$ ÑqüS ñúyésyñqÑüS °uét uésyqüS í r üuú qt qüS ué°ú$ Ñ üS uüº qt í üS vyéqésyuú üS qs°• qÑüüS sí á ñqú é t í ÑqüS sí é$w• qÑñuúyí t í $t uÑq í $qé°uúyí úS–$uüüñus°í $t uÑ$ Ñyá í $uüº qt í $vyéqésyuú $qé• qÑS sí é$uÑ$sy é$qs$Ñ$tw• yué°uÑ$

$

CONCEPTO		Ejercicio Actual AL 31.12.2019	Ejercicio Anterior AL 31.12.2018
93566 Vyó•yt u“			
Vyó•yt u“$sí úúyué°u	f usuüü	615;	6158
bq“ é$ syt q	f usuüü	51C6	51BA
93567 Oét u•t qá yué°í			
bq“ é$t u$uét u•t qá yué°í	f usuüü	51; ;	51A8
Zúi ñí úsy é$t u$Ñq$t u•t q$sí úúyué°u	*	51A:	51; :
Zúi ñí úsy é$t u$Ñq$t u•t q$éí $sí úúyué°u	*	517:	518:
M ruúº•úq$vqüº í üS vyéqésyuúí ü	f usuüü	; 61AB	6C1;
93568 buü• Ñqt í ü			
Qqüº í üS vyéqésyuúí ü	W)	-; 6: 39; C.	-A; 9396 6.
OL Sd NK	W)	8B3C: : 36; :	6: 3897 3: C:
Qqéqésyq-ñ útyt q.$t uüñ• üS t u$yá ñ•uüº í ü	W)	7A3A9; 3BA9	653A583; 9;
93569 buéºqr yÑt qt			
buéºqr yÑt qt $t uÑñq°úyá í éyí	f usuüü	51: B;	517; B
buéºqr yÑt qt $t uÑq$°ý í	f usuüü	517BB	51698
e °yÑt qt $ñí úq$ssy é	)	5156 8; 79	5155: 7: :
9356: Qqüº í üSñúí á ut yí üSá uéü• qÑñí úSsí °y•qé°uüS°í °qÑüü			
-863663585$0$863663595$0$863663 5: 5$0$863663 5C5.	W)	81: B	717:
9356; Zí úsué°qzuSó• uS$uñúuüué°qS uÑ$é•á uúí $t u$sí °y•qé°uüS°í °qÑüS üí rúuS uÑñúí á ut yí $t u$qvyÑqt í üS	*	: 516B	: 7179
9356A Zúi ñí úsy é$üí rúuS uÑñq°úyá í éyí $éu°í Ñ$uüñus°í $qÑ$qñy°qÑ$ á éyá í $u° ywyt í	f usuüü	66: 1: A	B81: A, $

$

$

4.02$ O°ñÑ$qsy é$t u$Ñqüñúyésyñq Ñüü$ qúyqsyí éuüS t uSÑüS °uá üS t uÑqs°ý í Ññqüý í Ññq°úyá í éyí $éu°í $–$uüº qt í $t u$uü• Ñqt í üS

$

ACTIVOS

Concepto	Ejercicio Actual Al 31.12.2019	Ejercicio Anterior Al 31.12.2018	Variación	
	M$	M$	M$	%
M úúyué°uü	$$$$

$

PASIVOS Y PATRIMONIO

Concepto	Ejercicio Actual al 31.12.2019	Ejercicio Anterior al 31.12.2018	Variacion	
	M$	M$	M$	%
Múúué°üü	SSSS

4.04 Nuüsúyñsy é$–$qé Ñüyüst uSÑüSñúyésyñqÑüüSsí á ñí éué°uüSt uS Ñüsv•Ñzí üSéu°í üSí úyvyéqt í üSñí ústÑqüSqs°ý yt qt uüSí ñuúqsyí éqÑüüSt uS yé´ uúüy é$–$vyéqésyqá yué°í $qÑ86$t uSt ysyuá r úu$t uS756C$–$756B3$

CONCEPTO	31.12.2019 M$	31.12.2018 M$	VARIACION M$
Efectivo y equivalentes al efectivo, presentados en el estado de flujos de efectivo, saldo inicial	**19.646.620**	**6.890.908**	**12.755.712**
PÑzí üSt uSuvus°ý í $eu°í üSt uS• °yÑ°qt í üSué.$ñuúqsyí éuü	7C3;76 3.7B	683;BB BE5A	6: 3C873A76
PÑzí üSt uSuvus°ý í $eu°í üSt uS• °yÑ°qt í üSué.$qs°ý yt qt uüSt uS é´uúüy é	-;38C3587.	7;39CC	-;38;:3 86.
PÑzí üSt uSuvus°ý í $eu°í $ uS• °yÑ°qt í üSué.$qs°ý yt qt uüSt uSvéqésyqá yué°í	-673B9C5BC.	-C;;35B5.	-663BB8355C.
Ous°í üSt uSqüS qúqsyí éuüSué$qüSqüqüSt uSqá r yí$üi r úu$uÑuvus°ý í $-$uó•ý qÑé°uS qÑuvus°ý í	B366;	;39B;	63;85
Ous°ý í $-$uó•ý qÑé°uüSqÑuvus°ý í Ñ$úuüué°qt í üSué$uSuüf°qt í $t uSÑzí üSt uSuvus°ý í Ñ$uqÑí i $vyéqÑ	853BBB698	6C3;9;3.75	6539963.78
Variacion neta del efectivo y efectivo equivalente durante el ejercicio	**10.441.523**	**12.755.712**	**(2.314.189)**

$

4.05 Ké Ñüyüst uSqüS qúqsyí éuüSá üSyá ñí úºqé°uüSí s•úúyt qüSt •úqé°uSuÑ$uúí t í Ñué$Ñí üSá uús qt í üSué$ó•uSñqúºysyñqÑué$Ñqé$Ñqí á ñu°ués yq$ ó•uSué vúué°q$–$ué$i• Ñqúºysyñqsy é$ú uÑqº ý q.$

$

KPZ$ZÑqé´ ýqÑc3K3$ yué uS ý yué t í $• é$ú s yá yué°í $á •–$á ñí úºqé°uSÑí üS Ñyá í üSq í üS t ur yt í $q$xqr uúSvqéqt í $Ñqüü$Ñsýqsyí éuüSt uS squºuúqSt uSÑí üSq í üS7569$–$756; I$Ñí $ó•uSñúí´ í s $• é$s úus yá yué°í $t uSi• üSqvyÑqt í üSsí úúuüñí ét yué°uSq$9 I: $' usuüSt uS é á uúí $t uS qvyÑqt í üSq$éysyí $t uSÑq$ñúyá uúqSÑsýqsy é3KJ° úá yéí $t uSÑq$úuv•ét q$Ñsýqsy é$t ué$qvwí üºí $t uS756B$t üuSñúí t •zí $• é$s qá r yí $ué$Ñq$ ñí N°ys q$sí á uús yqÑ$ñqüqét í q• éq$sí á yüy é$t uS6 I6; * 3Vqñqúºysyñqsy é$t uS á uús qt í $á ut yt q$ué$é á uúí $t uSqvyÑqt í üSq$ÑsyuúuS t uS q í $756C$s q$í• Ñqt q$sí é$Ñí üSt q°í üSí vys yq Ñüü$ñ•r Ñs qt í üSñí üSÑq$c•ñuúyé°uét ués yq$t uSZué üyí éuüSuüSyw• q$q$6: I; 9* $–q$ó•uSüuS °yué uS•é$é á uúí $t uSqvyÑqt í üSyw• q$q$63A693 AC$t uS•é$°í °q$t uS qvyÑqt í üSq$Ñüyüºúá q$t uSKPZüSsxyÑéí $t uS653C; 63 8A3$c y$ sí éüyt uúqá í üSuÑ$úus yá yué°í $ó•uS xuá í üS ý yt í $t uüt uSqé°uüSt uSÑq$ñúyá uúqSÑsýqsy é$xqüºq$qxí úq$üuS r üuú q$ó•uS é•uüº ú $qá q í $ sí úúuüñí ét uSq$á üS t u$9 I: $ usuüSuÑ$qá q í $á ut yt í $ué$é á uúí $t uSqvyÑqt í üSqé°uüSt uSwqéqüSÑq$ñúyá uúqSÑsýqsy é3$

$

O$é á uúí $t uS sí á ñu°yt í úuüSué$uÑ$üyüºuá q$t uSKPZ$sxyÑéí $ñqü $t uS üuú6; qA$qt á yéyüº úqt í úqüSt uSPí ét í üSt uSZué üyí éuüSt uüt uS í s°•r úu$t uS756C1$Ñí $ó•uS éí xqñúí´ í sqt í $• é$á ñqs°í $üywéywysq°ý í $ué$é•uüº úq$ñqúºysyñqsy é3$

$

4.06 Ké Ñüyüst uSb yuüwí $t uSWuús qt í $

$

O$ué wúuüí $ñúyésyñq$t uSq$üí syut qt $üu$u° ñÑsq$ñí úS Ñüsé wúuüí üS ñí úS sí á yüyí éuüS ó•uSñqvqéS Ñí üSqvyÑqt í üSñí úS Ñ$qt á yéyüº úqsy é$t uS Ñí üSví ét í üSó•uSyésí úñí úqé$á uüS q$á uüS q$á uüS q$Ñq$s•ué°q$t uS sqñ°yq Ñ°qsy é$yét ý yt •q$Ñ$Nysxqü$sí á yüyí éuüS éí $uü° é$qvus°qüq•é$ ñí °ués yq$Ñq$yuüwí $vyéqésyuú $–yé°uú üS°yñí $t uS sqá r yí . I$Ñq$üS ó•uS üí Ñ°$üu$' uú é$qvus°qt qü$ñí úS Ñq$usí éí á q$t ul$ñq ü$-q•á ué°í $i $ t yüá yé•sy é$t uS Ñq$°qüq$t uS t uüuá ñÑí . I$Ñq$sí r úqé“q$t uS sí á yüyí éuüS t uS Ñq$qt á yéyüº úqt í úq$–qÑq$u´ í N•sy é$t uS$é á uúí $t uS sí °y“qé°uü3$

$

Vq$°yÑt qt $t uÑué$qzu$uüS °úí $t uS Ñü$sí á ñí éué°uü$á ñí úºqé°uüS t uS Ñü$éwúuüí üS ó•uS uw é$Ñq$é í úá qüS Ñwq Ñüü$ur uS üuú$é´ úº yt q$ í r Ñwq°í úqá ué°u$ué$•í °qüS t uS Ñí üSPí ét í üS t uS Zué üyí éuüS q Ñ°éuqét í $Ñí üS üu•Ñqt í üS t uS Ñí üSPí ét í üS t uS Zué üyí éuüS sí é$Ñí üS üu•Ñqt í üS t uS Oésqzu$–$ñí úS sí éüyw•ué°u$Ñ üS úuü•Ñqt í üS t uS Ñq$SK t á yéyüº úqt í úq$t uSPí ét í üS$Ví üS úyuüwí üS t uS á uús qt í $t uS Ñí üS$ví ét í üS t uS ñué üyí éuüS üu$ués•ué°úqé$qsí °qt í üSñí úS Ñq$uüº•s°•úq$t uvyéyt q$ué$Ñq$sé í úá q°ý q$t uS Ñq$c•ñuúyé°uét ués yq$t uS Zué üyí éuüS ñqúq$sqt q$ •éí $t u$uÑí üS cyé$ñuúz•ysyí $t uS Ñí $qé°uúyí úS KPZ$ZÑqé´ ýqÑ$s•ué°q$sí é$•éq$ñí N°ys q$t uS wuº y é$t uS úyuüwí üS t í ét uS t uvyéu$Ñqüü$ qs°ý yt qt uüS–$úº uúyí üS ó•uSqñÑ$qs í éuÑí r zu°ý í $t u$yt ué°vys qúS á ut yüS sí é°üí Ñqú$–$wuüº y éqüS Ñí üS úyuüwí üS qüí syqt í üSq$Ñq$wuüº y é$ t u$ Pí ét í üS t u$ Zué üyí éuüS$ Oüº í üS úyuüwí üS üí é$á í éyº í úuqt í üS sí éü°qé°uá ué°u$ ñí úS u$ uó•yñí $ t u$ úyuüwí $ vyéqésyuú $ t u$ Ñq$ Kt á yéyüº úqt í úq.3$

$

$

$

$

$

$

DECLARACION DE RESPONSABILIDAD SOBRE LOS ESTADOS FINANCIEROS

Alvaro González Sali...
NOTARIO PUBLICO MU
42° NOTARIA SANTIAG

R.U.T. : 98.001.200-K
RAZON SOCIAL : Administradora de Fondos de Pensiones Planvital S.A.

Los abajo firmante se declaran responsables respecto de la veracidad de la información incorporada en el presente informe financiero anual, referido al 31 de diciembre de 2019, de acuerdo al siguiente detalle:

Ficha Estadística Codificada Uniforme (FECU)
Notas Explicativas a los Estados Financieros
Análisis Razonados
Resumen de Hechos Relevantes del Período
Medio Magnético

NOMBRE	CARGO	RUT	FIRMA
Alfredo Francesco Luigi Orelli	Presidente	X2202539	
Oscar Spoerer Varela	Director	7.267.801-K	
Cristian Pizarro Goicochea	Director	6.750.984-6	
Javier Marín Estévez	Director	AAJ884726	
Andrea Rabusin	Director	YB1062050	
Sara Patricia Bendel Manríquez	Director	P11945504	
Daniele Scardillo	Director	YB0188479	
Andrea Battini	Gerente General	26.772.212-9	
José Acevedo Jiménez	Contador General	8.115.499-6	

SS

Autorizo las firmas del anverso de don ALFREDO FRANCESCO LUIGI ORELLI, Pasaporte Nº X2202539; de don OSCAR SPOERER VARELA, C.I.Nº 7.267.801-K; de don CRISTIAN PIZARRO GOICOCHEA, C.I. Nº6.750.984-6; de don JAVIER MARIN ESTEVEZ, Pasaporte Nº AAJ884726; de don ANDREA RABUSIN, Pasaporte N° YB1062050; de doña SARA PATRICIA BENDEL MANRIQUEZ Pasaporte N° P11945504; de don DANIELE SCARDILLO, Pasaporte YB0188479; de don ANDREA BATTINI C.I.Ext. 26.772.212-9 y de don JOSE ACEVEDO JIMENEZ, C.I.N°8.115.499-6; todos en representación de **ADMINISTRADORA DE FONDOS DE PENSIONES PLANVITAL S.A.** R.u.t.Nº 98.001.200-K.- Santiago, 04 de abril de 2020.-

Alvaro González Salinas
NOTARIO PUBLICO MU
42° NOTARIA SANTIAGO

XVIII.

Fondos de pensiones PlanVital Tipo A, B, C, D y E

Estados financieros al 31 de diciembre de 2019 y 2018

Estados Financieros

FONDOS DE PENSIONES PLANVITAL

Santiago, Chile
31 de diciembre de 2019 y 2018

EY Chile
Avda. Presidente
Riesco 5435, piso 4,
Santiago

Tel: +56 (2) 2676 1000
www.eychile.cl

Building a better working world

Informe del Auditor Independiente

Señores
Afiliados
Fondos de Pensiones Planvital A, B, C, D y E

Hemos efectuado una auditoría a los estados financieros adjuntos de los Fondos de Pensiones Planvital A, B, C, D y E, que comprenden los balances generales al 31 de diciembre de 2019 y 2018, y los correspondientes estados de variación patrimonial, de rentabilidad de la cartera, y de valores y rentabilidad de la cuota por los años terminados en esas fechas, y las correspondientes notas a los estados financieros.

Responsabilidad de la Administración por los estados financieros

La Administración de la Administradora de Fondos de Pensiones Planvital S.A. es responsable por la preparación y presentación razonable de estos estados financieros de acuerdo con normas contables e instrucciones impartidas por la Superintendencia de Pensiones. Esta responsabilidad incluye el diseño, implementación y mantención de un control interno pertinente para la preparación y presentación razonable de estados financieros que estén exentos de representaciones incorrectas significativas, ya sea debido a fraude o error.

Responsabilidad del auditor

Nuestra responsabilidad consiste en expresar una opinión sobre estos estados financieros a base de nuestras auditorías. Efectuamos nuestras auditorías de acuerdo con Normas de Auditoría Generalmente Aceptadas en Chile. Tales normas requieren que planifiquemos y realicemos nuestro trabajo con el objeto de lograr un razonable grado de seguridad que los estados financieros están exentos de representaciones incorrectas significativas.

Una auditoría comprende efectuar procedimientos para obtener evidencia de auditoría sobre los montos y revelaciones en los estados financieros. Los procedimientos seleccionados dependen del juicio del auditor, incluyendo la evaluación de los riesgos de representaciones incorrectas significativas de los estados financieros, ya sea debido a fraude o error. Al efectuar estas evaluaciones de los riesgos, el auditor considera el control interno pertinente para la preparación y presentación razonable de los estados financieros de la entidad con el objeto de diseñar procedimientos de auditoría que sean apropiados en las circunstancias, pero sin el propósito de expresar una opinión sobre la efectividad del control interno de la entidad. En consecuencia, no expresamos tal tipo de opinión. Una auditoría incluye, también, evaluar lo apropiadas que son las políticas de contabilidad utilizadas y la razonabilidad de las estimaciones contables significativas efectuadas por la Administración, así como una evaluación de la presentación general de los estados financieros.

Consideramos que la evidencia de auditoría que hemos obtenido es suficiente y apropiada para proporcionarnos una base para nuestra opinión de auditoría.

Opinión

En nuestra opinión, los mencionados estados financieros presentan razonablemente, en todos sus aspectos significativos, la situación financiera de los Fondos de Pensiones Planvital A, B, C, D y E al 31 de diciembre de 2019 y 2018, y sus variaciones patrimoniales por los años terminados en esas fechas de acuerdo con normas contables e instrucciones de la Superintendencia de Pensiones descritas en nota 2a).

Otros asuntos - Información no auditada

Nuestra auditoría fue efectuada con el propósito de opinar sobre los estados financieros básicos tomados como un todo. Los cuadros correspondientes a recaudación; cotizaciones, depósitos y aportes declarados y no pagados; cotizaciones, depósitos y aportes no pagados ni declarados y número de cuentas adjuntos se presentan con el propósito de análisis adicional y no es una parte requerida de los estados financieros básicos. Tal información no ha sido sometida a los procedimientos de auditoría aplicados en la auditoría de los estados financieros básicos y, en consecuencia, no expresamos una opinión ni proporcionamos cualquier seguridad sobre esta información.

Otros asuntos – Re-formulación estados financieros 2019

Como se indica en Nota 29, los estados financieros al 31 de diciembre de 2019, emitidos con fecha 27 de febrero de 2020, han sido re-formulados para dar cumplimiento a lo requerido en el Oficio Ordinario N°6550 e instrucciones de la Superintendencia de Pensiones donde solicita la modificación y ampliación de ciertas revelaciones. Asimismo, es necesario señalar que la naturaleza de las observaciones no implicó la modificación de los estados de variación patrimonial, de rentabilidad de la cartera y de valores y rentabilidad de la cuota presentado por la institución anteriormente. No se modifica nuestra opinión en relación con este asunto.



Rodrigo Arroyo N.
EY Audit SpA

Santiago, 7 de abril de 2020

Firmado para Efectos
de Identificación
EY Audit SpA

INFORME FINANCIERO DE LOS FONDOS DE PENSIONES

1.00 IDENTIFICACIÓN

1.01 Razón Social

A.F.P. PLANVITAL S.A.

1.02	Rut Sociedad	**98.001.200-K**
1.03	Representante Legal	**Andrea Battini**
1.04	Fecha de cierre Estados Financieros	**31.12.2019**

SUPERINTENDENCIA DE PENSIONES

Firmado para Efectos de Identificación
EY Audit SpA

BALANCE GENERAL DE LOS FONDOS DE PENSIONES TIPOS A, B, C, D y E
AL 31 DE DICIEMBRE DE 2019 Y AL 31 DE DICIEMBRE DE 2018

1.1 BALANCE GENERAL (Cifras en miles de pesos)	FONDOS DE PENSIONES									
	TIPO A		TIPO B		TIPO C		TIPO D		TIPO E	
ACTIVO	Ejercicio Actual	Ejercicio Anterior	Ejercicio Actual	Ejercicio Anterior	Ejercicio Actual	Ejercicio Anterior	Ejercicio Actual	Ejercicio Anterior	Ejercicio Actual	Ejercicio Anterior
10.100 ACTIVO DISPONIBLE	1.926.468	1.353.606	2.570.980	2.054.776	3.936.750	4.254.080	3.361.941	8.240.448	1.962.382	1.421.808
10.110 Banco recaudaciones	0	0	0	0	514.433	630.685	0	0	0	0
10.120 Banco inversiones	1.832.760	1.148.318	2.226.534	980.080	2.923.170	2.775.777	3.113.589	728.902	1.745.470	913.639
10.120.10 Banco inversiones nacionales	718.674	453.629	1.970.127	724.706	2.784.849	2.540.678	3.058.695	525.560	1.598.513	738.266
10.120.20 Banco inversiones extranjeras	1.114.086	694.689	256.407	255.374	138.321	235.099	54.894	203.342	146.957	175.373
10.130 Banco retiros de ahorro	1.024	56.745	1.447	41.417	1.002	117.464	1.025	45.201	1.378	68.986
10.130.10 Banco retiros de ahorros voluntarios	1.022	46.074	1.433	23.731	993	57.804	1.020	25.785	1.372	43.491
10.130.20 Banco retiros de ahorro de indemnización	2	10.671	14	17.686	9	59.660	5	19.416	6	25.495
10.140 Banco pago de beneficios	5	62.239	2.333	62.010	5	61.667	20	55.826	10	31.103
10.150 Banco pago traspasos y transferencias de ahorros voluntarios	8	904	12	94	11	534	7	192	77	1.119
10.160 Valores por depositar y en tránsito	92.671	85.400	340.654	971.175	498.129	667.953	247.300	7.410.327	215.447	406.961
10.160.10 Valores por depositar nacionales	28.950	83.857	222.324	944.539	430.304	659.871	206.923	7.406.689	187.036	392.220
10.160.20 Valores por depositar extranjeros	63.721	1.543	118.330	26.636	67.825	8.082	40.377	3.638	28.411	14.741
10.160.30 Valores en tránsito	0	0	0	0	0	0	0	0	0	0
10.160.40 Garantías entregadas en efectivo a Cámaras de Compensación	0	0	0	0	0	0	0	0	0	0
10.160.50 Garantías entregadas en efectivo a contrapartes distintas de Cámaras de Compensación	0	0	0	0	0	0	0	0	0	0
10.200 INSTRUMENTOS FINANCIEROS	502.491.325	403.376.992	1.662.399.464	1.142.424.580	1.917.131.082	1.470.698.825	1.093.159.493	880.751.335	854.085.388	642.003.225
10.210 Inversiones en instituciones estatales	0	1.014.678	63.044.572	53.340.146	343.028.489	284.615.164	320.283.650	268.849.885	303.421.813	211.747.127
10.210.10 Banco Central de Chile	0	0	111.498	6.659.818	35.223	31.341.006	0	20.467.109	493.121	12.734.854
10.210.20 Tesorería General de la República	0	1.014.678	62.933.074	46.680.328	342.993.266	253.274.158	320.238.878	248.340.065	302.890.093	198.975.464
10.210.30 Bonos de Reconocimiento emitidos por el INP, DIPRECA y CAPREDENA y bonos de vivienda leasing emitidos por el MINVU	0	0	0	0	0	0	44.772	42.711	38.599	36.809
10.220 Inversiones en instituciones financieras	12.993.901	23.046.909	278.877.677	208.411.068	391.943.619	270.882.618	308.346.525	236.135.062	380.119.705	289.041.514
10.220.10 Depósitos a plazo en instituciones financieras	1.157.541	8.888.352	89.242.827	58.245.944	79.858.328	12.999.683	31.550.897	19.248.857	105.457.952	117.676.688
10.220.20 Letras de créditos	213.156	250.541	301.753	346.400	1.407.062	1.642.054	845.617	980.452	445.941	518.965
10.220.30 Bonos emitidos e instrumentos garantizados por instituciones financieras	4.156.108	6.903.853	165.665.652	128.392.891	296.526.292	240.017.325	271.150.035	210.473.146	272.293.225	168.711.087
10.220.40 Acciones de instituciones financieras	7.467.096	7.004.163	23.667.445	21.425.833	14.151.937	16.223.556	4.799.976	5.432.607	1.922.587	2.134.774
10.230 Inversiones en empresas	72.823.684	68.884.640	266.100.618	215.755.217	304.251.397	274.596.497	151.536.816	130.218.162	116.218.644	96.640.526
10.230.10 Bonos y efectos de comercio de empresas públicas y privadas	2.233.889	1.898.103	69.438.339	47.833.939	122.380.655	113.219.166	99.353.751	81.608.918	92.933.062	71.234.636
10.230.20 Bonos de empresas públicas y privadas canjeables por acciones	0	0	0	0	0	0	0	0	0	0
10.230.30 Acciones de sociedades anónimas abiertas	57.004.010	46.708.726	151.989.801	115.947.455	129.578.780	116.332.266	31.909.298	31.101.917	16.593.764	12.982.944
10.230.40 Cuotas de fondos mutuos y cuotas de inversión públicos regidos por ley N° 20.712	13.585.785	20.277.811	44.672.478	51.973.823	52.291.962	45.045.065	20.273.767	17.507.327	6.691.818	12.422.946
10.230.50 Bonos emitidos por fondos de inversión públicos regidos por la ley N° 20.712	0	0	0	0	0	0	0	0	0	0
10.235 Inversiones en activos alternativos nacionales	0	0	0	0	0	0	0	0	0	0
10.240 Derivados nacionales	-3.263.364	-4.450.045	-2.233.518	-10.146.822	-4.376.261	-11.149.846	-3.507.878	-8.040.245	-1.615.090	-2.561.585
10.250 Inversiones en el extranjero	409.654.947	303.831.221	1.047.701.695	660.358.294	861.512.833	618.066.924	307.707.497	246.567.537	55.868.420	47.050.842
10.250.10 Títulos de deuda extranjeros	88.413.825	62.888.991	283.619.547	189.093.860	324.339.091	240.325.500	153.686.432	131.843.962	36.944.338	35.687.377
10.250.20 Cuotas de fondos mutuos extranjeros (variable)	242.864.703	187.972.141	585.001.193	368.597.339	450.613.623	320.637.443	105.981.892	83.147.031	2.563.194	974.669
10.250.30 Otros instrumentos de renta variable extranjeros	78.376.419	52.970.089	179.080.955	102.667.095	86.560.119	57.103.981	48.039.173	31.576.544	16.360.888	10.388.796
10.250.40 Otros instrumentos extranjeros	0	0	0	0	0	0	0	0	0	0
10.255 Inversiones en activos alternativos extranjeros	0	0	0	0	0	0	0	0	0	0
10.260 Derivados extranjeros	318.495	173.151	1.724.386	418.886	2.259.402	-161.996	1.164.345	-383.761	71.896	-149.156
10.270 Operaciones de préstamo o mutuo de instrumentos nacionales	0	0	0	0	0	0	0	0	0	0
10.280 Operaciones de préstamo o mutuo de instrumentos extranjeros	0	0	0	0	0	0	0	0	0	0
10.290 Excesos de inversión	9.963.662	10.876.438	7.184.034	14.287.791	18.511.603	33.849.464	7.628.538	7.404.695	0	233.957
10.290.10 Excesos de inversión en instituciones estatales	0	0	0	0	0	0	0	0	0	0
10.290.20 Excesos de inversión en instituciones financieras	91.677	36.241	0	0	0	0	0	0	0	0
10.290.30 Excesos de inversión en empresas	964.753	1.738.209	311.674	3.695.079	1.169.779	18.404.396	415.087	2.534.952	0	233.957
10.290.40 Excesos de Inversión en activos alternativos nacionales	0	0	0	680.058	0	0	0	0	0	0
10.290.50 Excesos de Inversión en el extranjeros	8.907.232	9.101.988	6.872.360	9.912.654	17.341.824	15.445.068	7.213.451	4.869.743	0	0
10.290.60 Excesos de Inversión en activos alternativos extranjeros	0	0	0	0	0	0	0	0	0	0
10.290.70 Excesos de préstamo en instrumentos nacionales	0	0	0	0	0	0	0	0	0	0
10.290.80 Excesos de préstamo en instrumentos extranjeros	0	0	0	0	0	0	0	0	0	0
10.300 ACTIVO TRANSITORIO	0	0	0	0	0	0	0	0	0	0
10.310 Cargos en cuentas bancarias	0	0	0	0	0	0	0	0	0	0
10.000 TOTAL ACTIVO	504.417.793	404.730.598	1.664.970.444	1.144.479.356	1.921.067.832	1.474.952.905	1.096.521.434	888.991.783	856.047.770	643.425.033

Firmado para Efectos de Identificación
EY Audit SpA

BALANCE GENERAL DE LOS FONDOS DE PENSIONES TIPOS A, B, C, D y E
AL 31 DE DICIEMBRE DE 2019 Y AL 31 DE DICIEMBRE DE 2018

1.1 BALANCE GENERAL (Cifras en miles de pesos)	FONDOS DE PENSIONES									
	TIPO A		TIPO B		TIPO C		TIPO D		TIPO E	
PASIVO EXIGIBLE	Ejercicio Actual	Ejercicio Anterior	Ejercicio Actual	Ejercicio Anterior	Ejercicio Actual	Ejercicio Anterior	Ejercicio Actual	Ejercicio Anterior	Ejercicio Actual	Ejercicio Anterior
20.110 Recaudación y canje del mes	0	0	0	0	0	0	0	0	0	0
20.110.10 Recaudación del mes	0	0	0	0	0	0	0	0	0	0
20.110.20 Recaudación por canje de traspasos	0	0	0	0	0	0	0	0	0	0
20.120 Recaudación clasificada	0	0	0	0	119.217	0	0	0	0	0
20.120.10 Recaudación de cotizaciones y depósitos	0	0	0	0	0	0	0	0	0	0
20.120.20 Recaudación de bonificaciones y subsidios estatales	0	0	0	0	0	0	0	0	0	0
20.120.30 Recaudación de traspasos	0	0	0	0	119.217	0	0	0	0	0
20.120.40 Recaudación de bonos de reconocimiento y complementos	0	0	0	0	0	0	0	0	0	0
20.120.50 Recaudación de aportes adicionales	0	0	0	0	0	0	0	0	0	0
20.120.60 Recaudación de transferencias desde el antiguo sistema previsional	0	0	0	0	0	0	0	0	0	0
20.120.70 Recaudación de aportes regularizadores de la Administradora	0	0	0	0	0	0	0	0	0	0
20.130 Descuadraturas menores en planillas de recaudación	0	0	0	0	5.691	5.190	0	0	0	0
20.140 Recaudación por aclarar	0	0	0	0	2.599.546	2.493.592	0	0	0	0
20.140.10 Recaudación por aclarar sin documentación	0	0	0	0	2.251.155	2.171.525	0	0	0	0
20.140.20 Recaudación por aclarar con documentación incompleta	0	0	0	0	348.391	322.067	0	0	0	0
20.150 Traspasos hacia otros Fondos de Pensiones	0	0	0	0	0	0	0	0	0	0
20.160 Cambios de Fondo misma Administradora	0	0	0	0	0	0	0	0	0	0
20.170 Canje de Traspasos otros Fondos de Pensiones	0	0	0	0	0	0	0	0	0	0
20.180 Transferencias de ahorros voluntarios	0	0	0	0	0	0	0	0	0	0
20.190 Traspasos de ahorros voluntarios	0	0	0	0	0	0	0	0	0	0
20.200 Transferencias hacia el antiguo sistema previsional	0	0	0	0	0	0	0	0	0	0
20.210 Beneficios	0	0	0	0	0	0	0	0	0	0
20.210.10 Retiros programados	0	0	0	0	0	0	0	0	0	0
20.210.20 Rentas temporales	0	0	0	0	0	0	0	0	0	0
20.210.30 Primas de rentas vitalicias	0	0	0	0	0	0	0	0	0	0
20.210.40 Cuotas mortuorias	0	0	0	0	0	0	0	0	0	0
20.210.50 Excedentes de libre disposición	0	0	0	0	0	0	0	0	0	0
20.210.60 Herencias	0	0	0	0	0	0	0	0	0	0
20.210.70 Beneficios no cobrados	0	0	0	0	0	0	0	0	0	0
20.220 Retiros de ahorro de indemnización	0	0	0	0	0	0	0	0	0	0
20.230 Retiros de ahorros voluntarios	0	0	0	0	0	0	0	0	0	0
20.240 Transferencias de primas de seguro	0	0	0	0	0	0	0	0	0	0
20.250 Transferencias de cotización adicional desde el antiguo sistema previsional	0	0	0	0	0	0	0	0	0	0
20.260 Diferencias por aclarar	0	0	0	0	0	0	0	0	0	0
20.270 Devolución a empleadores y afiliados por pagos en exceso	0	0	0	0	0	0	0	0	0	0
20.280 Primas del seguro de invalidez y sobrevivencia	446.071	375.385	4.216.832	4.025.478	1.419.283	1.287.484	300.722	279.936	531.507	453.181
20.290 Comisiones devengadas	0	0	0	0	0	0	0	0	0	0
20.300 Impuestos retenidos	0	0	0	0	0	0	0	0	0	0
20.310 Provisión, impuestos y otros	0	21	0	90	0	6	0	0	1.493	0
20.315 Provisión, por inversion en activos alternativos	0	0	0	0	0	0	0	0	0	0
20.320 Devolucion de bonificaciones y subsidios estatales	0	0	0	0	0	0	0	0	0	0
20.330 Consignaciones de empleadores enviadas por los tribunales	0	0	0	0	0	0	0	0	0	0
20.340 Total Encaje	5.234.730	3.946.761	16.214.442	11.087.806	18.665.266	14.546.582	10.852.576	8.755.346	8.088.948	6.463.026
20.340.10 Encaje	5.234.730	3.946.761	16.214.442	11.087.806	18.665.266	14.546.582	10.852.576	8.755.346	8.088.948	6.463.026
20.340.20 Rentabilidad del Encaje	0	0	0	0	0	0	0	0	0	0
20.100 TOTAL PASIVO EXIGIBLE	5.680.801	4.322.167	20.431.274	15.113.374	22.809.003	18.332.854	11.153.298	9.035.282	8.621.948	6.916.207

Firmado para Efectos de Identificación
EY Audit SpA

BALANCE GENERAL DE LOS FONDOS DE PENSIONES TIPOS A, B, C, D y E
AL 31 DE DICIEMBRE DE 2019 Y AL 31 DE DICIEMBRE DE 2018

1.1 BALANCE GENERAL (Cifras en miles de pesos)	FONDOS DE PENSIONES									
	TIPO A		TIPO B		TIPO C		TIPO D		TIPO E	
PATRIMONIO	Ejercicio Actual	Ejercicio Anterior	Ejercicio Actual	Ejercicio Anterior	Ejercicio Actual	Ejercicio Anterior	Ejercicio Actual	Ejercicio Anterior	Ejercicio Actual	Ejercicio Anterior
20.410 Cuentas de capitalización individual de cotizaciones obligatorias	486.316.012	390.689.982	1.633.458.833	1.120.358.496	1.836.424.369	1.403.057.920	1.077.500.339	873.495.070	829.122.084	624.362.530
20.420 Cuentas de capitalizacion individual de afiliado voluntario	327.533	273.848	313.895	235.609	524.085	553.446	2.293.865	3.159.249	622.896	713.964
20.430 Cuentas de capitalización individual de cotizaciones voluntarias	2.437.789	1.850.131	767.991	559.935	4.259.931	3.125.449	1.426.711	714.398	2.853.923	1.853.498
20.440 Cuentas individuales de ahorro previsional voluntario colectivo	0	0	0	0	0	0	0	0	0	0
20.450 Cuentas de capitalización individual de depósitos convenidos	495.504	444.783	230.942	198.578	1.692.215	908.377	245.329	181.834	1.059.325	673.945
20.460 Cuentas de ahorro voluntario	2.572.350	2.585.022	1.200.570	1.027.584	4.165.605	2.069.294	1.300.322	730.986	3.297.120	1.883.315
20.470 Cuentas de ahorro de indemnización	179.319	154.062	299.926	239.817	15.529.188	11.707.310	664.708	521.441	293.844	250.222
20.480 Ahorros voluntarios destinados a otras entidades	0	0	0	0	0	0	0	0	0	0
20.490 Recaudación en procesos de acreditación	0	0	0	0	0	0	0	0	0	0
20.500 Rezagos de cotizaciones obligatorias y de afiliados voluntarios	0	0	0	0	26.043.431	29.303.447	0	0	0	0
20.510 Rezagos de ahorros voluntarios	0	0	0	0	294.756	397.513	0	0	0	0
20.520 Rezagos de cuentas de ahorro de indemnización	0	0	0	0	98.378	190.138	0	0	0	0
20.530 Cambios en proceso hacia otro Fondos misma Administradora	0	0	0	0	0	0	0	0	0	0
20.540 Traspasos en proceso hacia otras Administradoras	6.408.485	4.410.603	8.267.013	6.745.963	9.226.871	5.307.157	1.936.862	1.153.523	10.176.630	6.771.352
20.550 Traspasos en proceso hacia el antiguo sistema previsional	0	0	0	0	0	0	0	0	0	0
20.560 Rentabilidad no distribuida	0	0	0	0	0	0	0	0	0	0
20.400 TOTAL PATRIMONIO	498.736.992	400.408.431	1.644.539.170	1.129.365.982	1.898.258.829	1.456.620.051	1.085.368.136	879.956.501	847.425.822	636.508.826
20.000 TOTAL PASIVOS	504.417.793	404.730.598	1.664.970.444	1.144.479.356	1.921.067.832	1.474.952.905	1.096.521.434	888.991.783	856.047.770	643.425.033

Firmado para Efectos de Identificación
EY Audit SpA

BALANCE GENERAL DE LOS FONDOS DE PENSIONES TIPOS A, B, C, D y E
AL 31 DE DICIEMBRE DE 2019 Y AL 31 DE DICIEMBRE DE 2018

1.1 BALANCE GENERAL (Cifras en miles de pesos)	FONDOS DE PENSIONES									
	TIPO A		TIPO B		TIPO C		TIPO D		TIPO E	
CUENTAS DE ORDEN	Ejercicio Actual	Ejercicio Anterior	Ejercicio Actual	Ejercicio Anterior	Ejercicio Actual	Ejercicio Anterior	Ejercicio Actual	Ejercicio Anterior	Ejercicio Actual	Ejercicio Anterior
30.110 Bonos de Reconocimiento	1.156.425	1.279.148	4.702.216	5.208.219	12.397.690	13.683.560	27.522.200	33.411.727	6.681.219	7.626.234
30.115 Cotizaciones impagas	0	0	0	0	340.532.064	269.655.037	0	0	0	0
30.115.10 Cotizaciones impagas declaradas	0	0	0	0	267.608.151	221.470.830	0	0	0	0
30.115.20 Cotizaciones impagas declaradas automaticas	0	0	0	0	55.868.953	34.394.142	0	0	0	0
30.115.30 Cotizaciones impagas originadas por descuadraturas de planillas	0	0	0	0	17.054.960	13.790.065	0	0	0	0
30.120 Derechos por contratos de futuros, forwards y swaps nacionales	286.252.324	245.045.240	591.389.287	374.271.746	822.691.790	533.448.494	495.753.780	333.003.459	605.866.424	296.752.849
30.125 Derechos por contratos de futuros, forwards y swaps extranjeros	104.184.531	47.414.605	315.632.845	70.459.631	331.020.298	96.752.215	178.036.292	44.118.177	62.042.828	26.034.823
30.130 Derechos por títulos nacionales entregados en garantía	0	0	0	0	0	0	0	0	0	0
30.135 Derechos por títulos extranjeros entregados en garantía	0	0	0	0	0	0	0	0	0	0
30.137 Derecho por moneda nacional entregada en garantía	0	0	0	0	0	0	0	0	0	0
30.140 Derechos por monedas extranjeras entregadas en garantía	0	0	0	0	0	0	0	0	0	0
30.145 Derechos por contratos de promesas de suscripción y pago de cuotas de fondos de inversión	14.378.204	7.186.173	38.020.551	9.266.051	30.488.446	10.810.109	17.611.969	4.052.796	13.089.499	0
30.146 Derechos por moneda nacional recibida en garantía	0	0	0	0	0	0	0	0	0	0
30.147 Derechos por moneda extranjera recibida en garantía	0	0	0	0	0	0	0	0	0	0
30.148 Derechos por titulos nacionales recibidos en garantía	0	0	0	0	0	0	0	0	0	0
30.149 Derechos por titulos extranero recibidos en garantía	0	0	0	0	0	0	0	0	0	0
30.150 Derechos por instrumentos financieros administrados por sociedades administradoras de carteras de recursos previsionales	0	0	0	0	0	0	0	0	0	0
30.155 Derechos por instrumentos financieros administrados por mandatarios extranjeros	0	0	0	0	0	0	0	0	0	0
30.160 Derechos por valores recibidos en garantía por préstamos de instrumentos de renta variable de emisores nacionales	0	0	0	0	0	0	0	0	0	0
30.165 Derechos por valores recibidos en garantía por préstamo de instrumentos de deuda de emisores nacionales	0	0	0	0	0	0	0	0	0	0
30.170 Derechos por valores recibidos en garantía por préstamos de instrumentos de renta variable de emisores extranjeros	0	0	0	0	0	0	0	0	0	0
30.175 Derechos por valores recibidos en garantía por préstamo de instrumentos de deuda de emisores extranjeros	0	0	0	0	0	0	0	0	0	0
30.180 Derechos por aportes comprometidos en activos alternativos extranjeros	0	0	0	0	0	0	0	0	0	0
30.190 Derechos por garantías asociadas a activos alternativos nacionales	0	0	0	0	0	0	0	0	0	0
30.100 TOTAL CUENTAS DE ORDEN (DEBE)	405.971.484	300.925.166	949.744.899	459.205.647	1.537.130.288	924.349.415	718.924.241	414.586.159	687.679.970	330.413.906
30.210 Responsabilidad por Bonos de Reconocimiento	1.156.425	1.279.148	4.702.216	5.208.219	12.397.690	13.683.560	27.522.200	33.411.727	6.681.219	7.626.234
30.215 Responsabilidad por cotizaciones impagas	0	0	0	0	340.532.064	269.655.037	0	0	0	0
30.215.10 Responsabilidad por cotizaciones impagas declaradas	0	0	0	0	267.608.151	221.470.830	0	0	0	0
30.215.20 Responsabilidad por cotizaciones impagas declaradas automaticas	0	0	0	0	55.868.953	34.394.142	0	0	0	0
30.215.30 Responsabilidad por cotizaciones impagas originadas por descuadraturas de planillas	0	0	0	0	17.054.960	13.790.065	0	0	0	0
30.220 Obligaciones por contratos de futuros, forwards y swaps nacionales	286.252.324	245.045.240	591.389.287	374.271.746	822.691.790	533.448.494	495.753.780	333.003.459	605.866.424	296.752.849
30.225 Obligaciones por contratos de futuros, forwards y swaps extranjeros	104.184.531	47.414.605	315.632.845	70.459.631	331.020.298	96.752.215	178.036.292	44.118.177	62.042.828	26.034.823
30.230 Obligaciones por títulos nacionales entregados en garantía	0	0	0	0	0	0	0	0	0	0
30.235 Obligaciones por títulos extranjeros entregados en garantía	0	0	0	0	0	0	0	0	0	0
30.237 Obligaciones por moneda nacional entregada en garantía	0	0	0	0	0	0	0	0	0	0
30.240 Obligaciones por monedas extranjeras entregadas en garantía	0	0	0	0	0	0	0	0	0	0
30.245 Obligaciones por contratos de promesas de suscripción y pago de cuotas de fondos de inversión	14.378.204	7.186.173	38.020.551	9.266.051	30.488.446	10.810.109	17.611.969	4.052.796	13.089.499	0
30.246 Obligaciones por moneda nacional recibida en garantía	0	0	0	0	0	0	0	0	0	0
30.247 Obligaciones por moneda extranjera recibida en garantía	0	0	0	0	0	0	0	0	0	0
30.248 Obligaciones por titulos nacionales recibidos en garantía	0	0	0	0	0	0	0	0	0	0
30.249 Obligaciones por titulos extranero recibidos en garantía	0	0	0	0	0	0	0	0	0	0
30.250 Obligaciones por instrumentos financieros administrados por sociedades administradoras de carteras de recursos previsionales	0	0	0	0	0	0	0	0	0	0
30.255 Obligaciones por instrumentos financieros administrados por mandatarios extranjeros	0	0	0	0	0	0	0	0	0	0
30.260 Obligaciones por valores recibidos en garantía por préstamos de instrumentos de renta variable de emisores nacionales	0	0	0	0	0	0	0	0	0	0
30.265 Obligaciones por valores recibidos en garantía por préstamo de instrumentos de deuda de emisores nacionales	0	0	0	0	0	0	0	0	0	0
30.270 Obligaciones por valores recibidos en garantía por préstamos de instrumentos de renta variable de emisores extranjeros	0	0	0	0	0	0	0	0	0	0
30.275 Obligaciones por valores recibidos en garantía por préstamo de instrumentos de deuda de emisores extranjeros	0	0	0	0	0	0	0	0	0	0
30.280 Obligaciones por aportes comprometidos en activos alternativos extranjeros	0	0	0	0	0	0	0	0	0	0
30.290 Obligaciones por garantías asociadas a activos alternativos nacionales	0	0	0	0	0	0	0	0	0	0
30.200 TOTAL CUENTAS DE ORDEN (HABER)	405.971.484	300.925.166	949.744.899	459.205.647	1.537.130.288	924.349.415	718.924.241	414.586.159	687.679.970	330.413.906

Firmado para Efectos de Identificación
EY Audit SpA

ESTADO DE VARIACIÓN PATRIMONIAL DE LOS FONDOS DE PENSIONES (En miles de pesos)
31.12.2019

AUMENTOS DEL PATRIMONIO	FONDOS DE PENSIONES									
	TIPO A		TIPO B		TIPO C		TIPO D		TIPO E	
	EJERCICIO ACTUAL	EJERCICIO ANTERIOR	EJERCICIO ACTUAL	EJERCICIO ANTERIOR	EJERCICIO ACTUAL	EJERCICIO ANTERIOR	EJERCICIO ACTUAL	EJERCICIO ANTERIOR	EJERCICIO ACTUAL	EJERCICIO ANTERIOR
30.300 PATRIMONIO INICIAL DE LOS FONDOS DE PENSIONES	**400.408.431**	**486.300.563**	**1.129.365.982**	**913.738.058**	**1.456.620.051**	**1.466.205.805**	**879.956.501**	**827.616.802**	**636.508.826**	**711.868.069**
30.410 Cotizaciones, depósitos y aportes	**43.239.528**	**48.254.912**	**448.408.090**	**421.622.334**	**759.743.826**	**718.787.494**	**37.964.275**	**34.570.827**	**60.194.306**	**58.231.299**
30.410.10 Cotizaciones obligatorias	41.641.510	46.488.610	447.404.295	420.561.704	745.095.362	707.694.303	36.847.794	34.209.335	56.146.719	56.700.563
30.410.20 Cotizaciones voluntarias	398.667	488.101	240.279	235.605	1.976.354	1.516.938	281.118	63.192	408.647	342.109
30.410.30 Depósitos convenidos	78.655	65.684	72.356	29.332	278.902	288.442	14.801	2.620	103.346	50.017
30.410.40 Depósitos de ahorro voluntario	1.038.801	1.086.561	564.626	646.680	7.313.092	4.037.527	708.304	206.911	3.457.907	1.051.552
30.410.50 Depósitos de ahorro de indemnización	25.303	24.956	44.999	44.446	4.865.987	4.926.106	104.411	52.782	40.632	41.552
30.410.60 Depósitos de ahorro previsional voluntario para otras entidades	0	0	0	0	0	0	0	0	0	0
30.410.70 Cotizaciones de afiliado voluntario	56.592	101.000	81.535	104.567	214.129	324.178	7.847	35.987	37.055	45.506
30.410.80 Depositos de ahorro previsional voluntario colectivo	0	0	0	0	0	0	0	0	0	0
30.420 Aportes adicionales y contribuciones	**2.558.686**	**2.235.186**	**5.362.858**	**4.545.996**	**26.594.395**	**22.715.607**	**5.193.915**	**4.733.164**	**5.176.394**	**4.679.221**
30.430 Traspasos recibidos desde otros Fondos misma Administradora	**162.446.877**	**214.510.330**	**70.304.385**	**58.660.635**	**117.062.875**	**70.041.915**	**85.355.491**	**81.092.711**	**338.499.237**	**335.598.374**
30.430.10 Cuentas de capitalización individual de cotizaciones obligatorias	155.110.489	208.513.269	69.268.841	58.299.325	112.881.333	68.373.242	83.830.194	80.699.119	327.017.337	327.582.543
30.430.20 Cuentas de capitalización individual de cotizaciones voluntarias	2.138.071	1.539.776	169.111	119.968	983.850	596.948	583.747	114.731	2.827.824	2.127.903
30.430.30 Cuentas de capitalización individual de depósitos convenidos	908.013	670.910	34.794	35.956	520.274	369.351	104.941	20.883	1.227.067	914.718
30.430.40 Cuentas de ahorro voluntario	4.125.817	3.590.424	810.579	192.948	2.641.120	665.155	801.205	234.322	7.141.375	4.714.549
30.430.50 Cuentas de ahorro de indemnización	27.598	24.934	9.710	5.840	7.651	7.686	7.871	1.432	53.991	40.755
30.430.60 Cuentas de capitalizacion individual de afiliado voluntario	136.889	171.017	11.350	6.598	28.647	29.533	27.533	22.224	231.643	217.906
30.430.70 Cuentas individuales de ahorro previsional voluntario colectivo	0	0	0	0	0	0	0	0	0	0
30.430.80 Rezagos	0	0	0	0	0	0	0	0	0	0
30.430.90 Dictamenes de reclamos	0	0	0	0	0	0	0	0	0	0
30.440 Traspasos recibidos desde los Fondos de Pensiones de otras Administradoras	**110.291.578**	**69.638.746**	**122.080.776**	**50.914.500**	**278.994.156**	**85.613.423**	**78.079.643**	**10.901.347**	**229.378.274**	**53.006.914**
30.440.10 Cuentas de capitalización individual de cotizaciones obligatorias	110.001.499	69.538.130	122.002.194	50.882.013	276.726.295	82.963.372	77.553.831	10.844.481	228.221.627	52.517.371
30.440.20 Cuentas de capitalización individual de cotizaciones voluntarias	149.971	26.180	32.382	12.353	423.668	304.762	401.073	9.046	836.128	267.464
30.440.30 Cuentas de capitalización individual de depósitos convenidos	114.228	27.645	2.812	637	195.068	206.654	65.839	684	170.180	192.863
30.440.40 Cuentas de ahorro voluntario	14.962	41.197	18.362	4.284	335.261	36.815	17.261	1.636	114.730	20.897
30.440.50 Cuentas de ahorro de indemnización	9.900	3.427	23.528	13.686	133.375	111.911	39.303	22.718	34.263	7.553
30.440.60 Cuentas de capitalizacion individual de afiliado voluntario	1.018	2.167	1.498	1.527	1.659	4.624	2.336	22.782	1.346	766
30.440.70 Cuentas individuales de ahorro previsional voluntario colectivo	0	0	0	0	0	0	0	0	0	0
30.440.80 Rezagos	0	0	0	0	1.178.830	1.985.285	0	0	0	0
30.440.90 Dictamenes de reclamos de otras fondos	0	0	0	0	0	0	0	0	0	0
30.450 Bonos de Reconocimiento	**0**	**2.332**	**552.452**	**961.541**	**16.959.401**	**20.279.545**	**11.858.208**	**14.498.047**	**2.372.476**	**2.299.427**
30.460 Beneficios no cobrados	**528**	**135**	**9.410**	**2.502**	**351.440**	**514.978**	**202.552**	**229.596**	**46.367**	**163.659**
30.465 Devolución de primas del seguro de invalidez y sobrevivencia recibidas de las Compañías de Seguro	**0**	**0**	**0**	**0**	**0**	**0**	**0**	**0**	**0**	**0**
30.470 Otros aumentos	**989.350**	**726.761**	**7.601.939**	**5.841.470**	**24.469.012**	**19.189.866**	**5.758.008**	**7.415.513**	**2.112.332**	**1.496.768**
30.400 TOTAL AUMENTOS DE PATRIMONIO	**319.526.547**	**335.368.402**	**654.319.910**	**542.548.978**	**1.224.175.105**	**937.142.828**	**224.412.092**	**153.441.205**	**637.779.386**	**455.475.662**

Firmado para Efectos de Identificación
EY Audit SpA

ESTADO DE VARIACIÓN PATRIMONIAL DE LOS FONDOS DE PENSIONES (En miles de pesos) (Continuación)
31.12.2019

DISMINUCIONES DEL PATRIMONIO	FONDOS DE PENSIONES									
	TIPO A		TIPO B		TIPO C		TIPO D		TIPO E	
	EJERCICIO ACTUAL	EJERCICIO ANTERIOR	EJERCICIO ACTUAL	EJERCICIO ANTERIOR	EJERCICIO ACTUAL	EJERCICIO ANTERIOR	EJERCICIO ACTUAL	EJERCICIO ANTERIOR	EJERCICIO ACTUAL	EJERCICIO ANTERIOR
30.510 Comisiones devengadas	**3.878.308**	**2.443.681**	**40.704.438**	**22.809.400**	**13.091.169**	**7.364.032**	**3.339.916**	**2.119.821**	**5.232.319**	**3.101.018**
30.510.10 Comisiones porcentuales devengadas	3.878.308	2.443.681	40.704.438	22.809.400	13.091.169	7.364.032	3.339.916	2.119.821	5.232.319	3.101.018
30.510.20 Comisiones fijas devengadas	0	0	0	0	0	0	0	0	0	0
30.520 Traspasos enviados hacia otros Fondos misma Administradora	**191.060.657**	**228.803.942**	**97.008.881**	**69.083.085**	**149.341.329**	**120.103.282**	**41.475.758**	**18.135.908**	**294.782.240**	**323.777.748**
30.520.10 Cuentas de capitalización individual de cotizaciones obligatorias	183.194.313	222.896.101	95.738.390	68.676.442	146.171.355	118.697.385	39.665.334	17.708.418	283.338.802	315.489.152
30.520.20 Cuentas de capitalización individual de cotizaciones voluntarias	2.159.149	1.568.179	227.604	157.320	591.160	387.883	867.971	72.723	2.856.719	2.313.221
30.520.30 Cuentas de capitalización individual de depósitos convenidos	1.017.804	643.991	105.969	30.549	345.473	140.232	116.713	50.354	1.209.130	1.146.692
30.520.40 Cuentas de ahorro voluntario	4.491.631	3.513.885	894.219	171.134	2.183.964	843.000	809.222	291.380	7.141.060	4.577.999
30.520.50 Cuentas de ahorro de indemnización	31.354	22.225	9.356	7.633	25.563	9.688	3.701	1.624	36.847	39.477
30.520.60 Cuentas de capitalizacion individual de afiliado voluntario	166.406	159.561	33.343	40.007	23.814	25.094	12.817	11.409	199.682	211.207
30.520.70 Cuentas individuales de ahorro previsional voluntario colectivo	0	0	0	0	0	0	0	0	0	0
30.520.80 Rezagos	0	0	0	0	0	0	0	0	0	0
30.520.90 Dictamenes de reclamos	0	0	0	0	0	0	0	0	0	0
30.530 Traspasos enviados hacia los Fondos de Pensiones de otras Administradoras	**99.442.420**	**167.776.023**	**162.822.860**	**169.580.250**	**196.485.157**	**188.843.615**	**28.045.057**	**34.985.883**	**157.308.944**	**208.118.316**
30.530.10 Cuentas de capitalización individual de cotizaciones obligatorias	99.251.622	167.341.244	162.735.787	169.373.205	140.891.275	153.439.308	28.019.258	34.907.075	157.125.078	207.790.397
30.530.20 Cuentas de capitalización individual de cotizaciones voluntarias	124.654	213.048	31.198	123.125	59.057	122.008	4.927	30.426	74.308	131.964
30.530.30 Cuentas de capitalización individual de depósitos convenidos	16.893	64.409	2.561	14.821	9.064	502.418	1.859	2.379	17.047	92.522
30.530.40 Cuentas de ahorro voluntario	23.522	92.083	31.241	34.826	91.461	146.991	10.990	33.242	53.908	55.719
30.530.50 Cuentas de ahorro de indemnización	4.227	10.153	9.634	12.281	207.987	271.479	3.619	5.794	22.837	27.376
30.530.60 Cuentas de capitalizacion individual de afiliado voluntario	21.502	55.086	12.439	21.992	93.675	9.203	4.404	6.967	15.766	20.338
30.530.70 Cuentas individuales de ahorro previsional voluntario colectivo	0	0	0	0	0	0	0	0	0	0
30.530.80 Rezagos	0	0	0	0	51.020.833	32.971.796	0	0	0	0
30.530.90 Dictámenes de reclamos de otros Fondos	0	0	0	0	4.111.805	1.380.412	0	0	0	0
30.540 Beneficios	**737.081**	**923.605**	**3.914.293**	**3.020.087**	**25.675.336**	**26.680.671**	**75.553.139**	**75.278.942**	**28.716.127**	**25.793.563**
30.540.10 Retiros programados	101.528	83.719	445.727	311.227	9.763.363	9.008.496	41.028.181	37.228.848	5.500.775	4.520.944
30.540.20 Rentas temporales	2	2.273	14.779	11.716	1.387.064	1.212.042	3.852.249	3.287.025	2.875.178	2.340.881
30.540.30 Herencia	131.894	168.356	589.557	436.545	1.996.891	1.372.511	3.343.842	2.841.718	707.212	384.565
30.540.40 Primas de rentas vitalicias	406.604	641.328	2.639.913	1.941.953	11.723.962	14.211.291	25.901.372	30.903.760	19.234.554	18.011.908
30.540.50 Cuotas mortuorias	21.216	22.671	162.905	135.042	238.956	220.066	420.151	372.657	42.656	48.332
30.540.60 Excedentes de libre disposición	75.837	5.258	61.412	183.604	306.243	260.373	1.007.344	644.934	355.752	486.933
30.540.70 Distribucion Beneficios no cobrados	0	0	0	0	258.857	395.892	0	0	0	0
30.550 Distribución de recaudación	**0**	**0**	**0**	**0**	**622.905.778**	**596.701.297**	**0**	**0**	**0**	**0**
30.550.10 Cotizaciones, depósitos y aportes	0	0	0	0	589.806.199	562.679.372	0	0	0	0
30.550.20 Bonos de Reconocimiento (cualquiera sea su tipo)liquidados, reliquidados o transados en Bolsas de Valores	0	0	0	0	14.783.136	17.761.347	0	0	0	0
30.550.30 Aportes Adicionales y Contribuciones	0	0	0	0	18.291.853	16.193.567	0	0	0	0
30.550.40 Transferencias desde el antiguo sistema previsional	0	0	0	0	0	0	0	0	0	0
30.550.50 Aportes Regularizadores de la Administradora	0	0	0	0	24.590	67.011	0	0	0	0
30.560 Pagos en excesos de empleadores y afiliados	**291.934**	**229.617**	**3.057.617**	**2.229.072**	**2.614.974**	**1.524.331**	**707.424**	**374.563**	**543.199**	**382.975**
30.570 Retiros de ahorro voluntario	**1.191.888**	**1.124.623**	**429.396**	**314.737**	**1.206.288**	**1.113.981**	**456.221**	**285.825**	**2.204.893**	**1.305.029**
30.580 Retiros de ahorro de indemnización	**33.163**	**26.038**	**40.946**	**42.096**	**2.850.691**	**2.563.256**	**82.794**	**91.649**	**53.492**	**45.883**
30.590 Retiros de ahorro previsional voluntario	**0**	**0**	**0**	**0**	**0**	**0**	**0**	**0**	**0**	**0**
30.600 Retiros de ahorro previsional voluntario colectivo	**0**	**0**	**0**	**0**	**0**	**0**	**0**	**0**	**0**	**0**
30.610 Transferencias de ahorro previsional voluntario para otras entidades	**0**	**0**	**0**	**0**	**0**	**0**	**0**	**0**	**0**	**0**
30.620 Transferencias de ahorro prevional voluntario colectivo para otras entidades	**0**	**0**	**0**	**0**	**0**	**0**	**0**	**0**	**0**	**0**
30.630 Impuestos retenidos	**22.899**	**16.346**	**5.351**	**3.841**	**12.457**	**10.368**	**3.400**	**5.555**	**22.827**	**12.791**
30.640 Transferencias de primas hacia otras Administradoras	**4**	**0**	**5**	**1**	**3**	**2**	**6**	**0**	**0**	**2**
30.645 Primas del seguro de invalidez y sobrevivencia devengadas a favor de las Compañias de Seguro	**4.729.225**	**5.109.637**	**49.440.739**	**45.368.032**	**15.930.820**	**14.474.776**	**3.473.279**	**3.217.438**	**6.114.187**	**5.870.323**
30.650 Otras disminuciones	**735.880**	**1.743.769**	**1.322.991**	**1.052.982**	**16.396.462**	**15.279.663**	**1.189.185**	**1.074.395**	**2.304.595**	**1.471.035**
30.500 TOTAL DISMINUCIONES DEL PATRIMONIO	**302.123.459**	**408.197.281**	**358.747.517**	**313.503.583**	**1.046.510.464**	**974.659.274**	**154.326.179**	**135.569.979**	**497.282.823**	**569.878.683**
30.700 REVALORIZACIONES (DESVALORIZACIONES) DEL PATRIMONIO	**80.925.473**	**-13.063.253**	**219.600.795**	**-13.417.471**	**263.974.137**	**27.930.692**	**135.325.722**	**34.468.473**	**70.420.433**	**39.043.778**
30.800 PATRIMONIO FINAL DE LOS FONDOS DE PENSIONES	**498.736.992**	**400.408.431**	**1.644.539.170**	**1.129.365.982**	**1.898.258.829**	**1.456.620.051**	**1.085.368.136**	**879.956.501**	**847.425.822**	**636.508.826**

Firmado para Efectos de Identificación
EY Audit SpA

ESTADO DE VARIACIÓN PATRIMONIAL DE LOS FONDOS DE PENSIONES (En cuotas)
31.12.2019

AUMENTOS DEL PATRIMONIO EN CUOTAS	FONDOS DE PENSIONES									
	TIPO A		TIPO B		TIPO C		TIPO D		TIPO E	
	EJERCICIO ACTUAL	EJERCICIO ANTERIOR	EJERCICIO ACTUAL	EJERCICIO ANTERIOR	EJERCICIO ACTUAL	EJERCICIO ANTERIOR	EJERCICIO ACTUAL	EJERCICIO ANTERIOR	EJERCICIO ACTUAL	EJERCICIO ANTERIOR
30.900 PATRIMONIO INICIAL DE LOS FONDOS DE PENSIONES	**10.109.329,90**	**11.903.779,68**	**31.106.277,38**	**24.908.966,91**	**19.110.689,45**	**19.606.882,72**	**28.082.206,54**	**27.503.524,17**	**9.703.072,66**	**11.503.809,60**
31.010 Cotizaciones, depósitos y aportes	**1.001.459,37**	**1.178.751,13**	**11.384.307,30**	**11.410.320,01**	**9.126.320,25**	**9.469.423,36**	**1.107.083,34**	**1.125.462,40**	**850.839,36**	**916.163,71**
31.010.10 Cotizaciones obligatorias	965.171,75	1.135.698,32	11.358.909,08	11.381.590,61	8.952.228,08	9.323.230,08	1.075.650,88	1.113.692,77	794.701,31	892.094,22
31.010.20 Cotizaciones voluntarias	9.177,34	11.916,74	6.105,37	6.379,86	23.550,64	19.992,07	7.753,33	2.050,88	5.770,39	5.363,82
31.010.30 Depósitos convenidos	1.838,91	1.600,84	1.834,33	793,11	3.399,57	3.804,09	436,07	85,45	1.471,72	789,21
31.010.40 Depósitos de ahorro voluntario	23.367,94	26.457,92	14.248,79	17.531,63	86.134,32	53.192,25	19.981,03	6.737,26	47.794,16	16.548,22
31.010.50 Depósitos de ahorro de indemnización	586,68	610,55	1.138,53	1.202,18	58.428,10	64.931,89	3.032,30	1.718,63	579,05	654,05
31.010.60 Depósitos de ahorro previsional voluntario para otras entidades	0,00	0,00	0,00	0,00	0,00	0,00	0,00	0,00	0,00	0,00
31.010.70 Cotizaciones de afiliado voluntario	1.316,75	2.466,76	2.071,20	2.822,62	2.579,54	4.272,98	229,73	1.177,41	522,73	714,19
31.010.80 Depositos de ahorro previsional voluntario colectivo	0,00	0,00	0,00	0,00	0,00	0,00	0,00	0,00	0,00	0,00
31.020 Aportes adicionales y contribuciones	**58.589,21**	**54.830,49**	**135.869,75**	**122.700,58**	**317.397,71**	**299.262,26**	**151.197,46**	**154.184,45**	**73.363,48**	**73.370,14**
31.030 Traspasos recibidos desde otros Fondos misma Administradora	**3.546.937,40**	**5.205.689,28**	**1.709.235,16**	**1.582.519,04**	**1.369.210,79**	**923.786,48**	**2.470.654,77**	**2.638.054,97**	**4.764.829,99**	**5.274.825,74**
31.030.10 Cuentas de capitalización individual de cotizaciones obligatorias	3.385.334,59	5.059.700,33	1.684.346,77	1.572.772,91	1.319.918,83	901.807,53	2.428.298,42	2.625.184,61	4.603.165,98	5.149.073,38
31.030.20 Cuentas de capitalización individual de cotizaciones voluntarias	46.937,14	37.373,21	4.144,70	3.238,77	11.496,79	7.860,67	16.166,45	3.741,22	39.485,25	33.487,02
31.030.30 Cuentas de capitalización individual de depósitos convenidos	19.766,04	16.299,37	853,92	968,25	6.074,08	4.850,56	2.884,92	686,36	17.227,97	14.349,62
31.030.40 Cuentas de ahorro voluntario	91.241,38	87.554,43	19.380,32	5.203,63	31.273,98	3.673,74	22.269,22	7.672,33	60.698,76	73.863,28
31.030.50 Cuentas de ahorro de indemnización	607,44	606,73	232,13	157,10	90,98	5.205,18	224,39	46,90	40.949,44	640,17
31.030.60 Cuentas de capitalizacion individual de afiliado voluntario	3.050,81	4.155,21	277,32	178,38	356,13	388,80	811,37	723,55	3.302,59	3.412,27
31.030.70 Cuentas individuales de ahorro previsional voluntario colectivo	0,00	0,00	0,00	0,00	0,00	0,00	0,00	0,00	0,00	0,00
31.030.80 Rezagos	0,00	0,00	0,00	0,00	0,00	0,00	0,00	0,00	0,00	0,00
31.030.90 Dictamenes de reclamos	0,00	0,00	0,00	0,00	0,00	0,00	0,00	0,00	0,00	0,00
31.040 Traspasos recibidos desde los Fondos de Pensiones de otras Administradoras	**2.545.458,94**	**1.704.407,96**	**3.088.741,49**	**1.379.266,89**	**3.328.686,94**	**1.127.432,66**	**2.223.677,07**	**354.179,57**	**3.203.493,65**	**829.774,02**
31.040.10 Cuentas de capitalización individual de cotizaciones obligatorias	2.538.731,98	1.701.951,38	3.086.720,62	1.378.387,74	3.301.264,34	1.092.549,40	2.209.000,84	352.328,52	3.187.375,65	822.206,39
31.040.20 Cuentas de capitalización individual de cotizaciones voluntarias	3.433,54	644,14	830,61	334,40	5.146,91	4.024,69	10.998,04	291,58	11.646,99	4.131,83
31.040.30 Cuentas de capitalización individual de depósitos convenidos	2.692,93	679,31	69,86	17,40	2.334,99	2.732,51	1.952,76	22,12	2.336,67	2.982,71
31.040.40 Cuentas de ahorro voluntario	350,74	997,45	484,58	160,97	4.054,11	483,57	508,44	53,11	1.637,71	323,26
31.040.50 Cuentas de ahorro de indemnización	227,90	83,94	598,05	325,16	1.606,73	1.470,91	1.152,64	738,28	477,54	117,76
31.040.60 Cuentas de capitalizacion individual de afiliado voluntario	21,85	51,74	37,77	41,22	19,92	60,52	64,35	745,96	19,09	12,07
31.040.70 Cuentas individuales de ahorro previsional voluntario colectivo	0,00	0,00	0,00	0,00	0,00	0,00	0,00	0,00	0,00	0,00
31.040.80 Rezagos	0,00	0,00	0,00	0,00	14.259,94	26.111,06	0,00	0,00	0,00	0,00
31.040.90 Dictamenes de reclamos de otras fondos	0,00	0,00	0,00	0,00	0,00	0,00	0,00	0,00	0,00	0,00
31.050 Bonos de Reconocimiento	**0,00**	**55,95**	**13.805,00**	**26.079,11**	**203.039,73**	**267.070,21**	**346.277,06**	**471.308,04**	**33.631,81**	**36.055,56**
31.060 Beneficios no cobrados	**12,87**	**3,25**	**235,11**	**67,68**	**4.177,16**	**6.770,38**	**5.897,16**	**7.471,43**	**659,70**	**2.530,87**
31.065 Devolución de primas del seguro de invalidez y sobrevivencia recibidas de las Compañias de Seguro	**0,00**	**0,00**	**0,00**	**0,00**	**0,00**	**0,00**	**0,00**	**0,00**	**0,00**	**0,00**
31.070 Otros aumentos	**22.563,26**	**17.807,88**	**192.238,69**	**159.294,49**	**294.897,73**	**252.975,92**	**167.785,93**	**242.229,17**	**29.610,81**	**23.667,77**
31.000 TOTAL AUMENTOS DE PATRIMONIO	**7.175.021,05**	**8.161.545,94**	**16.524.432,50**	**14.680.247,80**	**14.643.730,31**	**12.346.721,27**	**6.472.572,79**	**4.992.890,03**	**8.956.428,80**	**7.156.387,81**

Firmado para Efectos de Identificación
EY Audit SpA

ESTADO DE VARIACIÓN PATRIMONIAL DE LOS FONDOS DE PENSIONES (En cuotas) (Continuación)
31.12.2019

DISMINUCIONES DEL PATRIMONIO EN CUOTAS	FONDOS DE PENSIONES									
	TIPO A		TIPO B		TIPO C		TIPO D		TIPO E	
	EJERCICIO ACTUAL	EJERCICIO ANTERIOR	EJERCICIO ACTUAL	EJERCICIO ANTERIOR	EJERCICIO ACTUAL	EJERCICIO ANTERIOR	EJERCICIO ACTUAL	EJERCICIO ANTERIOR	EJERCICIO ACTUAL	EJERCICIO ANTERIOR
31.110 Comisiones devengadas	**89.800,32**	**59.863,50**	**1.032.820,11**	**618.803,33**	**156.472,91**	**96.506,09**	**97.532,04**	**68.903,34**	**73.994,72**	**48.476,66**
31.110.10 Comisiones porcentuales devengadas	89.800,32	59.863,50	1.032.820,11	618.803,33	156.472,91	96.506,09	97.532,04	68.903,34	73.994,72	48.476,66
31.110.20 Comisiones fijas devengadas	0,00	0,00	0,00	0,00	0,00	0,00	0,00	0,00	0,00	0,00
31.120 Traspasos enviados hacia otros Fondos misma Administradora	**4.237.151,99**	**5.576.344,05**	**2.395.264,58**	**1.868.594,20**	**1.770.833,81**	**1.584.068,19**	**1.180.482,13**	**592.621,75**	**4.173.281,05**	**5.094.617,34**
31.120.10 Cuentas de capitalización individual de cotizaciones obligatorias	4.063.154,99	5.432.260,85	2.364.483,29	1.857.597,94	1.733.364,20	1.565.468,80	1.130.116,08	578.684,47	4.012.546,84	4.964.405,60
31.120.20 Cuentas de capitalización individual de cotizaciones voluntarias	47.778,43	38.185,15	5.646,27	4.257,32	6.918,25	5.126,69	23.923,02	2.373,62	40.051,98	36.479,40
31.120.30 Cuentas de capitalización individual de depósitos convenidos	22.118,08	15.705,93	2.725,99	823,60	4.039,73	1.855,42	3.270,75	1.637,99	17.029,78	18.091,13
31.120.40 Cuentas de ahorro voluntario	99.676,48	85.760,26	21.345,19	4.631,08	25.919,30	11.158,32	22.710,08	9.499,17	100.274,18	71.713,90
31.120.50 Cuentas de ahorro de indemnización	689,98	540,32	223,06	206,88	299,81	127,75	102,81	53,21	522,14	621,01
31.120.60 Cuentas de capitalizacion individual de afiliado voluntario	3.734,03	3.891,54	840,78	1.077,38	292,52	331,21	359,39	373,29	2.856,13	3.306,30
31.120.70 Cuentas individuales de ahorro previsional voluntario colectivo	0,00	0,00	0,00	0,00	0,00	0,00	0,00	0,00	0,00	0,00
31.120.80 Rezagos	0,00	0,00	0,00	0,00	0,00	0,00	0,00	0,00	0,00	0,00
31.120.90 Dictamenes de reclamos	0,00	0,00	0,00	0,00	0,00	0,00	0,00	0,00	0,00	0,00
31.130 Traspasos enviados hacia los Fondos de Pensiones de otras Administradoras	**2.311.856,76**	**4.095.606,89**	**4.134.607,21**	**4.586.067,51**	**2.347.609,37**	**2.486.623,92**	**814.469,61**	**1.138.170,93**	**2.215.066,72**	**3.266.059,08**
31.130.10 Cuentas de capitalización individual de cotizaciones obligatorias	2.307.350,91	4.084.984,32	4.132.363,11	4.580.438,31	1.680.759,64	2.020.497,62	813.719,91	1.135.623,39	2.212.484,95	3.260.903,49
31.130.20 Cuentas de capitalización individual de cotizaciones voluntarias	2.943,50	5.213,01	797,36	3.356,16	709,40	1.611,85	146,47	980,70	1.033,58	2.063,56
31.130.30 Cuentas de capitalización individual de depósitos convenidos	410,47	1.571,29	63,53	396,82	112,17	6.562,98	54,24	76,49	247,38	1.461,65
31.130.40 Cuentas de ahorro voluntario	546,52	2.250,12	818,65	945,91	310,25	1.940,49	312,96	1.074,60	762,99	878,34
31.130.50 Cuentas de ahorro de indemnización	99,43	246,57	241,73	332,34	3.308,11	3.572,92	101,79	188,71	320,90	431,57
31.130.60 Cuentas de capitalizacion individual de afiliado voluntario	505,93	1.341,58	322,83	597,97	1.063,38	120,98	134,24	227,04	216,92	320,47
31.130.70 Cuentas individuales de ahorro previsional voluntario colectivo	0,00	0,00	0,00	0,00	0,00	0,00	0,00	0,00	0,00	0,00
31.130.80 Rezagos	0,00	0,00	0,00	0,00	610.747,58	434.160,44	0,00	0,00	0,00	0,00
31.130.90 Dictámenes de reclamos de otros Fondos	0,00	0,00	0,00	0,00	50.598,84	18.156,64	0,00	0,00	0,00	0,00
31.140 Beneficios	**17.337,82**	**22.636,59**	**99.335,17**	**81.616,55**	**308.701,26**	**351.294,51**	**2.212.637,34**	**2.450.054,71**	**408.861,02**	**404.966,96**
31.140.10 Retiros programados	2.347,32	2.042,74	11.215,61	8.418,30	116.919,42	118.588,04	1.194.943,98	1.211.586,72	77.592,28	71.029,65
31.140.20 Rentas temporales	0,04	55,32	374,43	317,52	16.587,09	15.949,43	112.052,46	106.924,02	40.620,72	36.775,06
31.140.30 Herencia	3.164,53	4.118,80	14.803,51	11.748,57	23.873,84	18.097,64	97.026,68	92.495,62	10.096,17	6.101,21
31.140.40 Primas de rentas vitalicias	9.548,62	15.735,16	67.238,06	52.536,65	141.625,39	187.305,76	766.204,75	1.005.923,32	275.006,59	282.695,75
31.140.50 Cuotas mortuorias	489,18	554,25	4.115,62	3.656,09	2.859,72	2.898,15	12.246,64	12.122,89	605,54	757,65
31.140.60 Excedentes de libre disposición	1.788,13	130,32	1.587,94	4.939,42	3.753,32	3.419,56	30.162,83	21.002,14	4.939,72	7.607,64
31.140.70 Distribucion Beneficios no cobrados	0,00	0,00	0,00	0,00	3.082,48	5.035,93	0,00	0,00	0,00	0,00
31.150 Distribución de recaudación	**0,00**	**0,00**	**0,00**	**0,00**	**7.475.679,50**	**7.861.997,61**	**0,00**	**0,00**	**0,00**	**0,00**
31.150.10 Cotizaciones, depósitos y aportes	0,00	0,00	0,00	0,00	7.079.721,86	7.413.698,93	0,00	0,00	0,00	0,00
31.150.20 Bonos de Reconocimiento (cualquiera sea su tipo) liquidados, reliquidados o transados en Bolsas de	0,00	0,00	0,00	0,00	177.103,71	234.105,45	0,00	0,00	0,00	0,00
31.150.30 Aportes Adicionales y Contribuciones	0,00	0,00	0,00	0,00	218.555,73	213.314,61	0,00	0,00	0,00	0,00
31.150.40 Transferencias desde el antiguo sistema previsional	0,00	0,00	0,00	0,00	0,00	0,00	0,00	0,00	0,00	0,00
31.150.50 Aportes Regularizadores de la Administradora	0,00	0,00	0,00	0,00	298,20	878,62	0,00	0,00	0,00	0,00
31.160 Pagos en excesos de empleadores y afiliados	**6.684,17**	**5.615,00**	**76.732,58**	**60.291,97**	**31.129,93**	**20.073,10**	**20.478,63**	**12.183,65**	**7.649,11**	**6.010,45**
31.170 Retiros de ahorro voluntario	**26.893,83**	**27.391,66**	**10.793,83**	**8.515,63**	**14.290,10**	**14.675,36**	**12.943,84**	**9.318,83**	**30.815,17**	**20.470,99**
31.180 Retiros de ahorro de indemnización	**766,46**	**635,09**	**1.056,74**	**1.140,11**	**34.211,09**	**33.781,25**	**2.418,46**	**2.980,49**	**757,03**	**720,40**
31.190 Retiros de ahorro previsional voluntario	**0,00**	**0,00**	**0,00**	**0,00**	**0,00**	**0,00**	**0,00**	**0,00**	**0,00**	**0,00**
31.200 Retiros de ahorro previsional voluntario colectivo	**0,00**	**0,00**	**0,00**	**0,00**	**0,00**	**0,00**	**0,00**	**0,00**	**0,00**	**0,00**
31.210 Transferencias de ahorro previsional voluntario para otras entidades	**0,00**	**0,00**	**0,00**	**0,00**	**0,00**	**0,00**	**0,00**	**0,00**	**0,00**	**0,00**
31.220 Transferencias de ahorro prevional voluntario colectivo para otras entidades	**0,00**	**0,00**	**0,00**	**0,00**	**0,00**	**0,00**	**0,00**	**0,00**	**0,00**	**0,00**
31.230 Impuestos retenidos	**515,01**	**400,11**	**135,54**	**103,98**	**150,20**	**136,38**	**98,84**	**180,72**	**325,82**	**199,90**
31.240 Transferencias de primas hacia otras Administradoras	**0,10**	**0,00**	**0,12**	**0,02**	**0,12**	**0,03**	**0,20**	**0,00**	**0,00**	**0,03**
31.245 Primas del seguro de invalidez y sobrevivencia devengadas a favor de las Compañias de Seguro	**109.565,14**	**124.828,92**	**1.254.384,41**	**1.227.525,65**	**191.452,71**	**190.697,00**	**101.398,19**	**104.728,43**	**86.458,44**	**92.355,24**
31.250 Otras disminuciones	**17.303,45**	**42.673,91**	**35.481,22**	**30.278,38**	**196.144,28**	**203.061,10**	**34.785,52**	**35.064,81**	**32.433,57**	**23.247,70**
31.100 TOTAL DISMINUCIONES DEL PATRIMONIO	**6.817.875,05**	**9.955.995,72**	**9.040.611,51**	**8.482.937,33**	**12.526.675,28**	**12.842.914,54**	**4.477.244,80**	**4.414.207,66**	**7.029.642,65**	**8.957.124,75**
31.300 REVALORIZACIONES (DESVALORIZACIONES) DEL PATRIMONIO										
31.400 PATRIMONIO FINAL DE LOS FONDOS DE PENSIONES	**10.466.475,90**	**10.109.329,90**	**38.590.098,37**	**31.106.277,38**	**21.227.744,48**	**19.110.689,45**	**30.077.534,53**	**28.082.206,54**	**11.629.858,81**	**9.703.072,66**

Firmado para Efectos de Identificación
EY Audit SpA

1.4	CUADRO EXPLICATIVO DE LA RENTABILIDAD DE LA CARTERA DE INVERSIONES DE LOS FONDOS DE PENSIONES (Ejercicio Actual)									
	TIPO A		TIPO B		TIPO C		TIPO D		TIPO E	
RENTABILIDAD M$	RENTABILIDAD M$	RENTABILIDAD %	RENTABILIDAD M$	RENTABILIDAD %	RENTABILIDAD M$	RENTABILIDAD %	RENTABILIDAD M$	RENTABILIDAD %	RENTABILIDAD M$	RENTABILIDAD %
32.100.10 BCO	0	0,00	0	0,00	0	0,00	0	0,00	0	0,00
32.100.11 BRP-BVL	0	0,00	0	0,00	0	0,00	2.056	0,00	1.790	0,00
32.100.12 BBC	0	0,00	0	0,00	0	0,00	0	0,00	0	0,00
32.100.13 BTP	33.761	0,01	2.864.377	0,22	19.569.696	1,27	15.316.625	1,70	8.588.235	1,34
32.100.14 PTG-BTU	32.795	0,01	5.080.998	0,40	39.735.052	2,58	36.106.628	4,00	26.354.743	4,11
32.100.15 PRC-CERO	0	0,00	331	0,00	0	0,00	10	0,00	0	0,00
32.100.16 PRD-ZERO-XERO	0	0,00	0	0,00	0	0,00	0	0,00	0	0,00
32.100.17 BCD	0	0,00	0	0,00	0	0,00	0	0,00	0	0,00
32.100.18 PCX	0	0,00	0	0,00	0	0,00	0	0,00	0	0,00
32.100.19 BCX	0	0,00	0	0,00	0	0,00	0	0,00	0	0,00
32.100.20 PDC	0	0,00	0	0,00	0	0,00	0	0,00	0	0,00
32.100.21 BCU	3	0,00	1.154.958	0,09	4.576.643	0,30	2.105.950	0,23	1.329.388	0,21
32.100.22 BCP	0	0,00	13.587	0,00	0	0,00	38.892	0,00	39.142	0,01
32.100.23 BBC	0	0,00	0	0,00	0	0,00	0	0,00	0	0,00
32.100.24 LPT	0	0,00	0	0,00	0	0,00	0	0,00	0	0,00
32.100.25 Otros	13.868	0,00	18.613	0,00	36.626	0,00	16.592	0,00	134.389	0,02
32.100 SUBTOTAL INSTRUMENTOS ESTATALES	80.427	0,02	9.132.864	0,71	63.918.017	4,15	53.586.753	5,93	36.447.687	5,69
32.110.10 ACC-OSAN	-1.549.063	-0,38	-4.730.264	-0,37	-2.364.285	-0,15	-647.911	-0,07	-484.997	-0,08
32.110.11 BEF	1.002.470	0,25	13.706.974	1,07	24.947.165	1,62	21.689.163	2,41	17.009.007	2,65
32.110.12 BSF	87.189	0,02	1.118.716	0,09	1.444.350	0,09	166.066	0,02	1.749.646	0,27
32.110.13 DPF	154.684	0,04	1.256.316	0,10	245.190	0,02	504.386	0,06	3.795.161	0,59
32.110.14 LHF	16.152	0,00	23.490	0,00	102.223	0,01	61.897	0,01	33.021	0,01
32.110.15 CC2	0	0,00	0	0,00	0	0,00	0	0,00	0	0,00
32.110.16 BHM	0	0,00	0	0,00	33.622	0,00	0	0,00	84.054	0,01
32.110.17 Otros	0	0,00	0	0,00	0	0,00	0	0,00	0	0,00
32.110 SUBTOTAL INSTRUMENTOS FINANCIEROS	-288.568	-0,07	11.375.232	0,89	24.408.265	1,59	21.773.601	2,43	22.185.892	3,45
32.120.10 ACC-OSAN	-2.663.829	-0,66	-9.412.747	-0,74	-6.123.821	-0,40	-4.599.666	-0,51	-2.360.060	-0,37
32.120.11 BCA	0	0,00	0	0,00	0	0,00	0	0,00	0	0,00
32.120.12 BCS	179	0,00	1.911	0,00	9.217	0,00	2.455	0,00	588	0,00
32.120.13 CFID-CFIV-FICE	-3.161.221	-0,79	-6.251.482	-0,49	-4.643.354	-0,30	-1.232.825	-0,14	263.382	0,04
32.120.14 CFMD-CFMV	77.795	0,02	190.961	0,01	665.756	0,04	354.088	0,04	664.220	0,10
32.120.15 DEB	243.670	0,06	5.142.915	0,40	9.734.650	0,63	6.808.968	0,76	6.063.910	0,94
32.120.16 ECO	0	0,00	0	0,00	0	0,00	0	0,00	0	0,00
32.120.17 ECS	0	0,00	0	0,00	0	0,00	0	0,00	0	0,00
32.120.18 BFI	0	0,00	0	0,00	0	0,00	0	0,00	0	0,00
32.120.19 Otros	0	0,00	0	0,00	0	0,00	0	0,00	0	0,00
32.120 SUBTOTAL EMPRESAS	-5.503.406	-1,37	-10.328.442	-0,82	-357.552	-0,03	1.333.020	0,15	4.632.040	0,71
32.125.10 ASC	0	0,00	0	0,00	0	0,00	0	0,00	0	0,00
32.125.11 SPA	0	0,00	0	0,00	0	0,00	0	0,00	0	0,00
32.125.12 EPA	0	0,00	0	0,00	0	0,00	0	0,00	0	0,00
32.125.13 MHE	0	0,00	0	0,00	0	0,00	0	0,00	0	0,00
32.125.14 CSIN	0	0,00	0	0,00	0	0,00	0	0,00	0	0,00
32.125.15 CLEA	0	0,00	0	0,00	0	0,00	0	0,00	0	0,00
32.125.16 CREN	0	0,00	0	0,00	0	0,00	0	0,00	0	0,00
32.125.17 RAIZ	0	0,00	0	0,00	0	0,00	0	0,00	0	0,00
32.125.18 Otros	0	0,00	0	0,00	0	0,00	0	0,00	0	0,00
32.125 SUBTOTAL ACTIVOS ALTERNATIVOS NACIONAL	0	0,00	0	0,00	0	0,00	0	0,00	0	0,00
32.130.10 AEE-ADR-OSAE	0	0,00	0	0,00	0	0,00	0	0,00	0	0,00
32.130.11 EBC	1.003.237	0,25	3.065.285	0,24	3.839.013	0,25	2.503.729	0,28	2.256.107	0,35
32.130.12 TBI	0	0,00	0	0,00	0	0,00	0	0,00	0	0,00
32.130.13 TBE	0	0,00	0	0,00	0	0,00	0	0,00	0	0,00
32.130.14 CDE-ECE	0	0,00	0	0,00	0	0,00	0	0,00	0	0,00
32.130.15 TGE	0	0,00	0	0,00	0	0,00	0	0,00	0	0,00
32.130.16 ABE	0	0,00	0	0,00	0	0,00	0	0,00	0	0,00
32.130.17 BEE-BSE	0	0,00	0	0,00	0	0,00	0	0,00	286.783	0,04
32.130.18 CFI	1.956.732	0,49	2.625.361	0,21	4.827.758	0,31	2.384.118	0,26	-45.649	-0,01
32.130.19 CFM	0	0,00	-15.474	0,00	1.009.240	0,07	588.603	0,07	0	0,00
32.130.20 CMED-CMEV	70.752.248	17,59	178.873.596	14,04	161.610.969	10,51	51.348.069	5,68	3.200.046	0,51
32.130.21 CIED-CIEV	0	0,00	0	0,00	0	0,00	0	0,00	0	0,00
32.130.22 ADD	0	0,00	0	0,00	0	0,00	0	0,00	0	0,00

Firmado para Efectos de Identificación
EY Audit SpA

1.4	CUADRO EXPLICATIVO DE LA RENTABILIDAD DE LA CARTERA DE INVERSIONES DE LOS FONDOS DE PENSIONES (Ejercicio Actual)									
	TIPO A		TIPO B		TIPO C		TIPO D		TIPO E	
RENTABILIDAD M$	RENTABILIDAD M$	RENTABILIDAD %	RENTABILIDAD M$	RENTABILIDAD %	RENTABILIDAD M$	RENTABILIDAD %	RENTABILIDAD M$	RENTABILIDAD %	RENTABILIDAD M$	RENTABILIDAD %
32.130.23 BCE	0	0,00	0	0,00	0	0,00	0	0,00	0	0,00
32.130.24 BME	0	0,00	0	0,00	0	0,00	0	0,00	0	0,00
32.130.25 ETFA-ETFB-ETFC	14.615.833	3,63	38.823.855	3,04	21.189.314	1,38	10.635.740	1,18	4.212.023	0,66
32.130.26 OVN	0	0,00	0	0,00	0	0,00	0	0,00	0	0,00
32.130.27 TDP	0	0,00	0	0,00	0	0,00	0	0,00	0	0,00
32.130.28 FLN	0	0,00	0	0,00	0	0,00	0	0,00	0	0,00
32.130.29 CC3	54.990	0,01	-68.292	-0,01	510.651	0,03	64.786	0,01	-50.502	-0,01
32.130.30 Otros	0	0,00	0	0,00	0	0,00	0	0,00	0	0,00
32.130 SUBTOTAL INVERSIÓN EXTRANJERA	88.383.040	21,97	223.304.331	17,52	192.986.945	12,55	67.525.045	7,48	9.858.808	1,54
32.135.10 VCPE	0	0,00	0	0,00	0	0,00	0	0,00	0	0,00
32.135.11 VDPE	0	0,00	0	0,00	0	0,00	0	0,00	0	0,00
32.135.12 CCPE	0	0,00	0	0,00	0	0,00	0	0,00	0	0,00
32.135.13 CDPE	0	0,00	0	0,00	0	0,00	0	0,00	0	0,00
32.135.14 Otros	0	0,00	0	0,00	0	0,00	0	0,00	0	0,00
32.135 SUBTOTAL ACTIVOS ALTERNATIVOS EXTRANJE	0	0,00	0	0,00	0	0,00	0	0,00	0	0,00
32.140.10 ONMC-ONMV	0	0,00	0	0,00	0	0,00	0	0,00	0	0,00
32.140.11 FNMC-FNMV	0	0,00	0	0,00	0	0,00	0	0,00	0	0,00
32.140.12 WNMC-WNMV	-2.533.407	-0,63	-15.691.924	-1,23	-19.823.360	-1,29	-10.111.112	-1,12	-2.110.603	-0,33
32.140.13 ONTC-ONTV	0	0,00	0	0,00	0	0,00	0	0,00	0	0,00
32.140.14 FNTC-FNTV	0	0,00	0	0,00	0	0,00	0	0,00	0	0,00
32.140.15 WNTC-WNTV	0	0,00	0	0,00	0	0,00	0	0,00	0	0,00
32.140.16 FNAC-FNAV	0	0,00	0	0,00	0	0,00	0	0,00	0	0,00
32.140.17 FNIC-FNIV	0	0,00	0	0,00	0	0,00	0	0,00	0	0,00
32.140.18 ONAC-ONAV	0	0,00	0	0,00	0	0,00	0	0,00	0	0,00
32.140.19 ONIC-ONIV	0	0,00	0	0,00	0	0,00	0	0,00	0	0,00
32.140.20 WNAC-WNAV	0	0,00	0	0,00	0	0,00	0	0,00	0	0,00
32.140.21 WNIC-WNIV	0	0,00	0	0,00	0	0,00	0	0,00	0	0,00
32.140.22 XNAC-XNAV	99.426	0,02	-147.225	-0,01	570.733	0,04	-17.826	0,00	-156.550	-0,02
32.140.23 XNIC-XNIV	0	0,00	0	0,00	0	0,00	0	0,00	0	0,00
32.140.24 XNMC-XNMV	0	0,00	0	0,00	0	0,00	0	0,00	0	0,00
32.140.25 XNTC-XNTV	0	0,00	0	0,00	0	0,00	0	0,00	0	0,00
32.140.26 YNAC-YNAV	0	0,00	0	0,00	0	0,00	0	0,00	0	0,00
32.140.27 YNIC-YNIV	0	0,00	0	0,00	0	0,00	0	0,00	0	0,00
32.140.28 YNMC-YNMV	0	0,00	0	0,00	0	0,00	0	0,00	0	0,00
32.140.29 YNTC-YNTV	0	0,00	0	0,00	0	0,00	0	0,00	0	0,00
32.140.30 Otros	0	0,00	0	0,00	0	0,00	0	0,00	0	0,00
32.140 SUBTOTAL DERIVADOS NACIONALES	-2.433.981	-0,61	-15.839.149	-1,24	-19.061.485	-1,24	-9.865.751	-1,09	-2.320.033	-0,36
32.150.10 OEM-OEMV	0	0,00	0	0,00	0	0,00	0	0,00	0	0,00
32.150.11 FEMC-FEMV	0	0,00	0	0,00	0	0,00	0	0,00	0	0,00
32.150.12 WEMC-WEMV	1.481.440	0,37	4.121.246	0,32	4.688.979	0,30	2.329.611	0,26	313.530	0,05
32.150.13 OETC-OETV	0	0,00	0	0,00	0	0,00	0	0,00	0	0,00
32.150.14 FETC-FETV	0	0,00	0	0,00	0	0,00	0	0,00	0	0,00
32.150.15 WETC-WETV	0	0,00	0	0,00	0	0,00	0	0,00	0	0,00
32.150.16 FEAC-FEAV	0	0,00	0	0,00	0	0,00	0	0,00	0	0,00
32.150.17 FEIC-FEIV	0	0,00	0	0,00	0	0,00	0	0,00	0	0,00
32.150.18 OEAC-OEAV	0	0,00	0	0,00	0	0,00	0	0,00	0	0,00
32.150.19 OEIC-OEIV	0	0,00	0	0,00	0	0,00	0	0,00	0	0,00
32.150.20 WEAC-WEAV	0	0,00	0	0,00	0	0,00	0	0,00	0	0,00
32.150.21 WEIC-WEIV	0	0,00	0	0,00	0	0,00	0	0,00	0	0,00
32.150.22 XEAC-XEAV	0	0,00	0	0,00	0	0,00	0	0,00	0	0,00
32.150.23 XEIC-XEIV	0	0,00	0	0,00	0	0,00	0	0,00	0	0,00
32.150.24 XEMC-XEMV	0	0,00	0	0,00	0	0,00	0	0,00	0	0,00
32.150.25 XENC-XENV	0	0,00	0	0,00	0	0,00	0	0,00	0	0,00
32.150.26 XETC-XETV	0	0,00	0	0,00	0	0,00	0	0,00	0	0,00
32.150.27 YEAC-YEAV	0	0,00	0	0,00	0	0,00	0	0,00	0	0,00
32.150.28 YEIC-YEIV	0	0,00	0	0,00	0	0,00	0	0,00	0	0,00
32.150.29 YEMC-YEMV	0	0,00	0	0,00	0	0,00	0	0,00	0	0,00
32.150.30 YENC-YENV	0	0,00	0	0,00	0	0,00	0	0,00	0	0,00
32.150.31 YETC-YETV	0	0,00	0	0,00	0	0,00	0	0,00	0	0,00
32.150.32 Otros	0	0,00	0	0,00	0	0,00	0	0,00	0	0,00
32.150 SUBTOTAL DERIVADOS EXTRANJEROS	1.481.440	0,37	4.121.246	0,32	4.688.979	0,30	2.329.611	0,26	313.530	0,05

Firmado para Efectos de Identificación
EY Audit SpA

1.4	CUADRO EXPLICATIVO DE LA RENTABILIDAD DE LA CARTERA DE INVERSIONES DE LOS FONDOS DE PENSIONES (Ejercicio Actual)									
	TIPO A		TIPO B		TIPO C		TIPO D		TIPO E	
RENTABILIDAD M$	RENTABILIDAD M$	RENTABILIDAD %	RENTABILIDAD M$	RENTABILIDAD %	RENTABILIDAD M$	RENTABILIDAD %	RENTABILIDAD M$	RENTABILIDAD %	RENTABILIDAD M$	RENTABILIDAD %
32.160 TOTAL	81.718.952	20,31	221.766.082	17,38	266.583.169	17,32	136.682.279	15,16	71.117.924	11,08
	32.205	32.210	32.215	32.220	32.225	32.230	32.235	32.240	32.245	32.250

1.5	VALORES Y RENTABILIDAD DE LA CUOTA					
codigo	Concepto	Fondo Tipo A	Fondo Tipo B	Fondo Tipo C	Fondo Tipo D	Fondo Tipo E
33.100	Valor cuota final del ejercicio actual	47.650,90	42.615,57	89.423,48	36.085,67	72.866,39
33.110	Valor cuota final del ejercicio anterior	39.607,81	36.306,69	76.220,17	31.335,02	65.598,69
33.120	Valor cuota final del ejercicio anterior (Actualizado)	40.677,04	37.286,80	78.277,77	32.180,92	67.369,55
33.130	Rentabilidad nominal de la cuota en el ejercicio	20,31	17,38	17,32	15,16	11,08
33.140	Rentabilidad real de la cuota en el ejercicio	17,14	14,29	14,24	12,13	8,16

1.6	NUMERO DE CUENTAS					
	EJERCICIO ACTUAL					
codigo	Concepto	Fondo Tipo A	Fondo Tipo B	Fondo Tipo C	Fondo Tipo D	Fondo Tipo E
33.200	Numero de Cuentas de Cap-. Individual de Cotiz. Obligatorias	61.598	1.173.239	357.667	286.617	75.560
33.205	Numero de Cuentas de Cap-. Individual de Afiliado Voluntario	1.637	3.623	2.286	10.891	4.091
33.210	Numero de Cuentas de Cap-. Individual de Cotiz. Voluntarias	5.973	3.570	9.410	6.016	6.659
33.215	Numero de Cuentas de Individuales de ahorro Previsional Voluntario Colectivo	0	0	0	0	0
33.220	Numero de Cuentas de Cap-. Individual depositos convenidos	610	691	4.243	3.472	604
33.230	Numero de Cuentas de ahorro voluntario	12.501	10.166	27.249	16.976	13.136
33.240	Numero de Cuentas de ahorro indemnizacion	2.143	4.050	101.870	6.739	2.913

1.7	DESGLOSE DE LAS CUENTAS DE CAPITALIZACION INDIVIDUAL					
	EJERCICIO ACTUAL					
codigo	Concepto	Fondo Tipo A	Fondo Tipo B	Fondo Tipo C	Fondo Tipo D	Fondo Tipo E
33.300	Número de Cuentas de Cap-. Individual de Cotiz. Voluntarias de afiliados	2.758	2.051	5.355	4.102	3.938
33.310	Número de Cuentas de Cap-. Individual de Cotiz. Voluntarias de trab.no Afiliados	3.215	1.519	4.055	1.914	2.721
33.320	Número de Cuentas de Individuales de ahorro Previsional Colectivo de Afiliados	0	0	0	0	0
33.330	Número de Cuentas de Individuales de ahorro Previsional Colectivo de no Afiliados	0	0	0	0	0
33.340	Número de Cuentas de Cap-. Individual depositos convenidos de afiliados	330	408	1.826	1.807	398
33.350	Número de Cuentas de Cap-. Individual depositos convenidos de trab. no afiliados	280	283	2.417	1.665	206

1.8	NUMERO DE CUENTAS					
	EJERCICIO ANTERIOR					
codigo	Concepto	Fondo Tipo A	Fondo Tipo B	Fondo Tipo C	Fondo Tipo D	Fondo Tipo E
33.400	Número de Cuentas de Cap-. Individual de Cotiz. Obligatorias	62.824	1.238.604	362.939	274.762	68.317
33.405	Número de Cuentas de Cap-. Individual de Afiliado Voluntario	1.940	3.948	2.349	10.850	4.165
33.410	Número de Cuentas de Cap-. Individual de Cotiz. Voluntarias	5.352	2.960	8.398	5.766	5.553
33.415	Número de Cuentas de Individuales de ahorro Previsional Voluntario Colectivo	0	0	0	0	0
33.420	Número de Cuentas de Cap-. Individual depositos convenidos	507	452	3.888	3.402	464
33.430	Número de Cuentas de ahorro voluntario	12.263	9.323	25.720	16.563	11.795
33.440	Número de Cuentas de ahorro indemnizacion	2.102	3.806	98.197	6.008	2.538

1.9	DESGLOSE DE LAS CUENTAS DE CAPITALIZACION INDIVIDUAL					
	EJERCICIO ANTERIOR					
codigo	Concepto	Fondo Tipo A	Fondo Tipo B	Fondo Tipo C	Fondo Tipo D	Fondo Tipo E
33.500	Número de Cuentas de Cap-. Individual de Cotiz. Voluntarias de afiliados	2.843	1.265	3.619	1.389	2.346
33.510	Número de Cuentas de Cap-. Individual de Cotiz. Voluntarias de trab.no Afiliados	2.509	1.695	4.779	4.377	3.207
33.520	Número de Cuentas de Individuales de ahorro Previsional Colectivo de Afiliados	0	0	0	0	0
33.530	Número de Cuentas de Individuales de ahorro Previsional Colectivo de no Afiliados	0	0	0	0	0
33.540	Número de Cuentas de Cap-. Individual depositos convenidos de afiliados	245	266	2.160	1.189	170
33.550	Número de Cuentas de Cap-. Individual depositos convenidos de trab. no afiliados	262	186	1.728	2.213	294

Superintende Superintendencia de Pensiones

1.10	NUMERO DE CUENTAS ENVIADAS HACIA OTRAS ADMINISTRADORAS O INSTITUCIONES AUTORIZADAS					
	EJERCICIO ACTUAL					
CODIGO	CUENTA	**Fondo Tipo A**	**Fondo Tipo B**	**Fondo Tipo C**	**Fondo Tipo D**	**Fondo Tipo E**
33.600	Número de Cuentas de Cap-. Individual de Cotiz. Obligatorias	7.695	84.609	16.401	3.330	10.065
33.605	Número de Cuentas de Capitalizacion Individual de afiliado Voluntarios	130	263	82	29	128
33.610	Número de Cuentas de Cap-. Individual de Cotizaciones Voluntarias	214	91	130	35	257
33.615	Número de Cuentas de Individuales de ahorro previsional Voluntario Colectivo	0	0	0	0	0
33.620	Número de Cuentas de Cap-. Individual depositos convenidos	14	9	5	4	14
33.630	Número de Cuentas de ahorro voluntario	136	76	146	33	229
33.640	Número de Cuentas de ahorro indemnizacion	219	322	3.821	95	461

1.11	NUMERO DE CUENTAS RECIBIDAS DESDE OTRAS ADMINISTRADORAS O INSTITUCIONES AUTORIZADAS					
	EJERCICIO ACTUAL					
CODIGO	CUENTA	**Fondo Tipo A**	**Fondo Tipo B**	**Fondo Tipo C**	**Fondo Tipo D**	**Fondo Tipo E**
33.700	Número de Cuentas de Cap-. Individual de Cotiz. Obligatorias	7.814	17.512	19.915	4.574	14.025
33.705	Número de Cuentas de Capitalizacion Individual de afiliado Voluntarios	11	15	20	4	17
33.710	Número de Cuentas de Cap-. Individual de Cotizaciones Voluntarias	565	306	995	284	1.512
33.715	Número de Cuentas de Individuales de ahorro previsional Voluntario Colectivo	0	0	0	0	0
33.720	Número de Cuentas de Cap-. Individual depositos convenidos	24	1	35	10	34
33.730	Número de Cuentas de ahorro voluntario	130	106	400	101	427
33.740	Número de Cuentas de ahorro indemnizacion	281	562	1.868	370	1.002

1.12	NUMERO DE CUENTAS ENVIADAS HACIA OTROS FONDOS DE PENSIONES MISMA ADMINISTRADORA					
	EJERCICIO ACTUAL					
CODIGO	CUENTA	**Fondo Tipo A**	**Fondo Tipo B**	**Fondo Tipo C**	**Fondo Tipo D**	**Fondo Tipo E**
33.800	Número de Cuentas de Cap-. Individual de Cotiz. Obligatorias	22.100	17.365	42.877	2.399	17.038
33.805	Número de Cuentas de Capitalizacion Individual de afiliado Voluntarios	1.549	132	287	42	1.082
33.810	Número de Cuentas de Cap-. Individual de Cotiz. Voluntarias	3.760	541	1.148	341	3.080
33.815	Número de Cuentas de Individuales de ahorro previsional Voluntario Colectivo	0	0	0	0	0
33.820	Número de Cuentas de Cap-. Individual depositos convenidos	328	34	108	28	264
33.830	Número de Cuentas de ahorro voluntario	4.083	605	1.339	457	3.389
33.840	Número de Cuentas de ahorro indemnizacion	317	95	285	27	294

1.13	NUMERO DE CUENTAS RECIBIDAS DESDE OTROS FONDOS DE PENSIONES MISMA ADMINISTRADORA					
	EJERCICIO ACTUAL					
CODIGO	CUENTA	**Fondo Tipo A**	**Fondo Tipo B**	**Fondo Tipo C**	**Fondo Tipo D**	**Fondo Tipo E**
33.900	Número de Cuentas de Cap-. Individual de Cotiz. Obligatorias	13.937	5.330	14.729	39.967	27.816
33.905	Número de Cuentas de Capitalizacion Individual de afiliado Voluntarios	885	45	421	127	1.614
33.910	Número de Cuentas de Cap-. Individual de Cotiz. Voluntarias	2.506	447	1.241	309	4.367
33.915	Número de Cuentas de Individuales de ahorro previsional Voluntario Colectivo	0	0	0	0	0
33.920	Número de Cuentas de Cap-. Individual depositos convenidos	189	31	130	27	385
33.930	Número de Cuentas de ahorro voluntario	2.706	434	1.466	397	4.870
33.940	Número de Cuentas de ahorro indemnizacion	210	91	141	54	522

Firmado para Efectos de Identificación
EY Audit SpA

Indice

NOTA 1 ASPECTOS LEGALES DE LOS FONDOS DE PENSIONES 2
NOTA 2 RESUMEN DE CRITERIOS CONTABLES APLICADOS 3
NOTA 3 CAMBIOS CONTABLES 4
NOTA 4 VALORES POR DEPOSITAR Y EN TRÁNSITO 5
NOTA 5 DIVERSIFICACIÓN DE LOS ACTIVOS DE LOS FONDOS DE PENSIONES 8
NOTA 6 CUSTODIA DE LAS CARTERAS DE INVERSIONES 11
NOTA 7 EXCESOS Y DÉFICIT DE INVERSIÓN 15
NOTA 8 CARGOS EN CUENTAS CORRIENTES BANCARIAS 19
NOTA 9 RECAUDACIÓN CLASIFICADA 19
NOTA 10 DESCUADRATURAS MENORES EN PLANILLAS DE RECAUDACIÓN 20
NOTA 11 RECAUDACIÓN POR ACLARAR 21
NOTA 12 TRANSFERENCIAS CON EL ANTIGUO SISTEMA PREVISIONAL 21
NOTA 13 BENEFICIOS 22
NOTA 14 RETIROS DE AHORRO 23
NOTA 15 DIFERENCIAS POR ACLARAR 23
NOTA 16 DEVOLUCIÓN A EMPLEADORES Y AFILIADOS POR PAGOS EN EXCESO 23
NOTA 17 COMISIONES DEVENGADAS 24
NOTA 18 IMPUESTOS RETENIDOS 26
NOTA 19 PROVISIÓN 26
NOTA 20 ENCAJE 27
NOTA 21 CONSIGNACIONES DE EMPLEADORES ENVIADAS POR LOS TRIBUNALES 27
NOTA 22 PATRIMONIO DE LOS FONDOS DE PENSIONES 28
NOTA 23 COTIZACIONES IMPAGAS 33
NOTA 24 VALOR DE LA CUOTA 34
NOTA 25 CHEQUES PROTESTADOS DE COTIZACIONES PARA LOS FONDOS DE PENSIONES 35
NOTA 26 ESTADO DE VARIACIÓN PATRIMONIAL 36
NOTA 27 BONOS DE RECONOCIMIENTO 43
NOTA 28 PRIMAS DEL SEGURO DE INVALIDEZ Y SOBREVIVENCIA 46
NOTA 29 HECHOS POSTERIORES 48
NOTA 30 HECHOS RELEVANTES 49

Firmado para Efectos de Identificación
EY Audit SpA

NOTA 1 ASPECTOS LEGALES DE LOS FONDOS DE PENSIONES

a.- **Razón social de la Administradora.**

La Administración de los Fondos es ejercida por la Administradora de Fondos de Pensiones Planvital S.A..

b.- **Singularización de la escritura pública de constitución.**

La Administradora fue constituida como una sociedad anónima cerrada por escritura pública, otorgada ante el Notario de Santiago señor Miguel Garay F., con fecha 17 de Agosto de 1981.

c.- **Resolución de la Superintendencia y fecha de publicación e inscripción del certificado otorgado por la Superintendencia que autorizó el inicio de actividades de la Administradora.**

Se autorizó su existencia y sus estatutos por Resolución de la Superintendencia de Pensiones Ex Administradoras de Fondos de Pensiones Nº E-15/81 de fecha 25 de Agosto de 1981, inscrita a fs. 15.859 Nº 8.770 del Registro de Comercio del Conservador de Bienes Raíces de Santiago y se publicó en el Diario Oficial del 27 de Agosto de 1981.

d.- **Objeto de la Administradora de Fondos de Pensiones en conformidad al D.L. Nº 3.500.**

El objetivo único y exclusivo de la Sociedad Administradora, es administrar los Fondos de Pensiones Planvital Tipo A, Tipo B, Tipo C, Tipo D y Tipo E y otorgar los beneficios y prestaciones establecidas por el D.L. Nº 3.500 y sus modificaciones posteriores, y realizar las demás actividades que las leyes expresamente le autoricen, en especial, constituir como complementación de su giro, sociedades anónimas filiales en los términos del artículo 23 del D.L. Nº 3.500 e invertir en sociedades anónimas constituidas como empresas de depósito de valores a que se refiere la Ley Nº 18.876.

e.- **Objeto de los Fondos de Pensiones en conformidad al D.L. Nº 3.500.**

Los Fondos de Pensiones Tipos A, B, C, D y E, tienen por objetivo otorgar los beneficios y prestaciones de acuerdo al D.L. Nº 3.500 de 1980 y sus modificaciones.

f.- **Fusión de los Fondos de Pensiones**

Según Resolución Nº E-132-96, de fecha 4 de noviembre de 1996, se aprueba fusión de AFP Magíster S.A. y AFP Futuro S.A., adquiriendo la primera el 100% de las acciones, traspasándose así el total de su activo y pasivo, siendo ésta la continuadora legal.

Según Resolución Nº E-151-98, de fecha 1° de septiembre de 1998, se aprueba fusión de AFP Magíster S.A. y AFP Qualitas S.A., adquiriendo la primera el 84,59% de las acciones, traspasándose así el total de los activos y pasivos y siendo ésta la continuadora legal.

Según Resolución Nº E-168-2001 de fecha 1° de febrero de 2001, se aprueba fusión de AFP Magíster S.A. y AFP Aporta Fomenta S.A., siendo la primera la que compró el 100% de las acciones, por lo tanto adquiere el total de su activo y pasivo, y se constituye en la continuadora legal.

Con fecha 01 de marzo de 2004, según resolución Nº E-181-2004, se aprobó la fusión de AFP Magíster S.A. con AFP Planvital S.A., por incorporación de esta última a la primera que absorbe. Además, se acordó modificar los estatutos de AFP Magíster S.A. en orden a cambiar su razón social, por “Administradora de Fondos de Pensiones Planvital S.A.”, la que podrá usar para todos los efectos legales y comerciales la sigla “AFP Planvital S.A.”.

Firmado para Efectos de Identificación
EY Audit SpA

NOTA 2 RESUMEN DE CRITERIOS CONTABLES APLICADOS

a General

Los estados financieros al 31 de Diciembre de 2019 y 31 de Diciembre de 2018, han sido preparados de acuerdo a las normas impartidas por la Superintendencia de Pensiones, y en lo no regulado por ésta conforme a lo establecido por la Comisión para el Mercado Financiero.

b Período cubierto por los estados financieros

Los estados financieros de los Fondos de Pensiones Tipos A, B, C, D y E, al 31 de Diciembre de 2019 y 31 de Diciembre de 2018, comprenden los períodos de doce meses terminados a dichas fechas.

c Estados financieros comparativos

Los estados financieros presentados incluyen, además, de las cifras al 31 de Diciembre de 2019, aquéllas correspondientes al 31 de Diciembre de 2018.

d Valoración de inversiones

d.1 De acuerdo a lo dispuesto en el artículo 45 del D.L. 3.500 de 1980, los recursos de los Fondos de Pensiones deberán ser invertidos en los siguientes instrumentos financieros:

a) Títulos emitidos por la Tesorería General de la República o por el Banco Central de Chile; letras de crédito emitidas por los Servicios Regionales y Metropolitano de Vivienda y Urbanización; Bonos de Reconocimiento emitidos por el Instituto de Normalización Previsional u otras Instituciones de Previsión, y otros títulos emitidos o garantizados por el Estado de Chile;

b) Depósitos a plazo; bonos, y otros títulos representativos de captaciones, emitidos por instituciones financieras;

c) Títulos garantizados por instituciones financieras;

d) Letras de crédito emitidas por instituciones financieras;

e) Bonos de empresas públicas y privadas;

f) Bonos de empresas públicas y privadas canjeables por acciones, a que se refiere el artículo 121 de la ley Nº 18.045;

g) Acciones de sociedades anónimas abiertas;

h) Cuotas de fondos de inversión y cuotas de fondos mutuos regidos por la ley N° 20.712;

i) Efectos de comercio emitidos por empresas públicas y privadas;

j) Títulos de crédito, valores o efectos de comercio, emitidos o garantizados por Estados extranjeros, bancos centrales o entidades bancarias extranjeras o internacionales; acciones y bonos emitidos por empresas extranjeras y cuotas de participación emitidas por Fondos Mutuos y Fondos de Inversión extranjeros, que cumplan a lo menos con las características que señale el Régimen de Inversión de los Fondos de Pensiones a que se refiere el inciso vigésimo cuarto. A su vez, para efectos de la inversión extranjera, las Administradoras, con los recursos de los Fondos de Pensiones, podrán invertir en títulos representativos de índices de instrumentos financieros, depósitos de corto plazo, monedas extranjeras y en valores extranjeros del título XXIV de la ley N° 18.045 que se transen en un mercado secundario formal nacional; y celebrar contratos de préstamos de activos; todo lo cual se efectuará en conformidad a las condiciones que señale el citado Régimen. Asimismo, para los efectos antes señalados, podrán invertir en otros valores e instrumentos financieros, realizar operaciones y celebrar contratos de carácter financiero,

Firmado para Efectos de Identificación
EY Audit SpA

que autorice la Superintendencia, previo informe del Banco Central de Chile, y bajo las condiciones que establezca el Régimen de Inversión.

k) Otros instrumentos, operaciones y contratos, que autorice la Superintendencia de Pensiones, previo informe del Banco Central de Chile;

l) Operaciones con instrumentos derivados que cumplan con las características señaladas en el inciso duodécimo de este artículo y en el Régimen de Inversión;

m) Operaciones o contratos que tengan como objeto el préstamo o mutuo de instrumentos financieros de emisores nacionales, pertenecientes al Fondo de Pensiones, y que cumplan con las características señaladas mediante norma de carácter general, que dictará la Superintendencia;

n) Instrumentos, operaciones y contratos representativos de activos inmobiliarios, capital privado, deuda privada, infraestructura y otro tipo de activos que pueda determinar el Régimen de Inversión. El mencionado Régimen establecerá los instrumentos, operaciones y contratos que estarán autorizados para la inversión de los recursos de los Fondos de Pensiones y las condiciones que tales inversiones deberán cumplir. Asimismo, al realizar la autorización referida, el Régimen de Inversión deberá señalar si a las inversiones directas e indirectas efectuadas en los activos a los que se refiere esta letra, se les aplicarán o no los límites a que se refiere el número 3) del inciso décimo octavo y el inciso décimo noveno de este artículo, y

ñ) Bonos emitidos por fondos de inversión regulados por la ley N° 20.712. El Régimen de Inversión establecerá las condiciones que tales instrumentos deberán cumplir.

Los recursos de los Fondos de Pensiones Tipo A, B, C, D y E podrán invertirse en los instrumentos, efectuar las operaciones y celebrar los contratos señalados anteriormente.

d.2 Los instrumentos señalados en el punto d.1) precedente, se valorizarán de acuerdo a las normas vigentes emitidas por la Superintendencia de Pensiones a través de su compendio de normas del Sistema de Pensiones, Libro IV, Título III, Capítulo I al IV o por aquella que la modifique o reemplace.

e Patrimonio de los Fondos de Pensiones

Cada Fondo de Pensiones es un patrimonio independiente y distinto del patrimonio de la Administradora, el cual está constituido por los valores recaudados en las cuentas de capitalización individual por concepto de cotizaciones previsionales obligatorias, voluntarias (Art. 17 y 20 del D.L. 3.500, respectivamente); y de afiliados voluntarios (Art. 92 J del D.L. N° 3.500), y depósitos convenidos (Art. 20 del D.L. N° 3.500); los depósitos voluntarios efectuado por dichos afiliados en las cuentas de ahorro voluntario (Art. 21 del D.L N° 3.500); los depósitos de ahorro previsional voluntario colectivo (Art. 20 F del D.L. N° 3.500); los aportes de indemnización efectuados por los empleadores en las cuentas de ahorro de indemnización (Art. 7, ley N° 19.010); los aportes adicionales y contribuciones que deba efectuar la administradora, en conformidad a lo señalado en el artículo 53 del D.L. N° 3.500; los Bonos de Reconocimiento y sus complementos que se hubieren hecho efectivos, y la rentabilidad de las inversiones realizadas con los recursos de los Fondos de Pensiones. De estos montos se deducen: las comisiones de la administradora; las pensiones y otras prestaciones que hubieran sido otorgadas a los afiliados, según lo establecido en el D.L. N° 3.500, y los retiros efectuados con cargo a las cuentas de capitalización individual de cotizaciones voluntarias, cuentas de ahorro voluntario y a las cuentas de ahorro de indemnización.

NOTA 3 CAMBIOS CONTABLES

Al 31 de Diciembre de 2019, no existen cambios en los criterios contables aplicados en relación al ejercicio anterior.

Firmado para Efectos de Identificación
EY Audit SpA

NOTA 4 VALORES POR DEPOSITAR Y EN TRÁNSITO

a) Valores por depositar

Corresponde al saldo de aquellos valores recibidos con posterioridad al cierre bancario y que deben ser depositados al día siguiente, en las cuentas corrientes bancarias nacionales y extranjeras de los Fondos de Pensiones. Además, se incluyen aquellos valores que a futuro serán cargados en las correspondientes cuentas de activo de los Fondos, según instrucciones impartidas por la Superintendencia de Pensiones.

VALORES POR DEPOSITAR Al 31 de Diciembre de 2019					
BANCOS DESTINATARIOS	**FONDO TIPO A M$**	**FONDO TIPO B M$**	**FONDO TIPO C M$**	**FONDO TIPO D M$**	**FONDO TIPO E M$**
Banco Recaudaciones					
TRANSFERENCIA RECAUDACION	0	0	71.652	0	0
1) Subtotal Banco Recaudaciones	0	0	71.652	0	0
Banco Inversiones Nacionales					
RETENCION 4%	2.666	47.794	208.991	181.220	152.033
DIVIDENDO CFICGPEP-E	2.969	2.969	2.969	0	0
APORTE ADICIONAL	0	0	146.692	0	0
TRANSFERENCIA RECAUDACION	23.315	171.561	0	25.651	35.003
DEVOLUCION DE COMISIONES	0	0	0	52	0
2) Subtotal Banco Inversiones Nacionales	28.950	222.324	358.652	206.923	187.036
Banco Inversiones extranjeras					
DIVIDENDO SPDR S&P 500 TRUST	27.586	47.556	14.648	14.730	28.272
DIVIDENDO ISHARES MSCI BRAZIL	20.273	44.890	36.694	23.766	0
DIVIDENDO HEALT TH CARE SELECT SPDR	172	0	0	45	139
DIVIDENDO SPDR THE ENERGY SELECT	0	5.418	9.005	1.573	0
DEVOLUCION IMPTO. AÑO 2016	15.690	20.466	7.478	263	0
3) Subtotal Banco Inversiones Extranjeras	63.721	118.330	67.825	40.377	28.411
4) Subtotal Banco Inversiones	92.671	340.654	426.477	247.300	215.447
Banco Retiros de Ahorro Voluntario					
5) Subtotal Banco Retiros de Ahorro Voluntario	0	0	0	0	0
Banco Retiros de Ahorro de indemnización					
6) Subtotal Banco Retiros de Ahorro de Indemnización	0	0	0	0	0
7) Subtotal Banco Retiros de Ahorro	0	0	0	0	0
Banco Pago de Beneficios					
8) Subtotal Banco Pago de Beneficios	0	0	0	0	0
Banco Pago traspasos y transferencia de Ahorros Voluntarios					
9) Subtotal Banco Pago traspasos y transferencia de ahorros voluntarios	0	0	0	0	0
Otros valores por depositar					
10) Subtotal Otros valores por depositar	0	0	0	0	0
11) Total valores por depositar	92.671	340.654	498.129	247.300	215.447

Firmado para Efectos de Identificación
EY Audit SpA

VALORES POR DEPOSITAR					
Al 31 de Diciembre de 2018					
BANCOS DESTINATARIOS	**FONDO TIPO A M$**	**FONDO TIPO B M$**	**FONDO TIPO C M$**	**FONDO TIPO D M$**	**FONDO TIPO E M$**
Banco Recaudaciones					
RECAUDACION AGENCIAS	0	0	8.440	0	0
1) Subtotal Banco Recaudaciones	0	0	8.440	0	0
Banco Inversiones Nacionales					
RETENCION 4%	2.060	32.157	167.778	146.091	108.740
DIVIDENDO CCU	82	600	8.450	4.064	385
TRANSFERENCIA RECAUDACION	15.024	207.353	0	18.159	22.497
CAMBIO DE FONDO *	66.689	687.402	463.322	7.223.428	246.728
TRASPASO INGRESO APV	2	164	0		73
CORTE CUPON FALABELLA **		16.863	11.881	14.947	13.797
2) Subtotal Banco Inversiones Nacionales	83.857	944.539	651.431	7.406.689	392.220
Banco Inversiones extranjeras					
DIVIDENDO ISHARES SPDR S&P 500	1.426	21.029	4.384	0	14.057
DIVIDENDO ISHARES CORE	9	5.207	3.511	3.601	684
DIVIDENDO ISHARES TRUST	108	67	0	0	0
DIVIDENDO ISHARES EDGE MSCI		333	187	37	0
3) Subtotal Banco Inversiones Extranjeras	1.543	26.636	8.082	3.638	14.741
4) Subtotal Banco Inversiones	85.400	971.175	659.513	7.410.327	406.961
Banco Retiros de Ahorro Voluntario					
5) Subtotal Banco Retiros de Ahorro Voluntario	0	0	0	0	0
Banco Retiros de Ahorro de indemnización					
6) Subtotal Banco Retiros de Ahorro de Indemnización	0	0	0	0	0
7) Subtotal Banco Retiros de Ahorro	0	0	0	0	0
Banco Pago de Beneficios					
8) Subtotal Banco Pago de Beneficios	0	0	0	0	0
Banco Pago traspasos y transferencia de Ahorros Voluntarios					
9) Subtotal Banco Pago traspasos y transferencia de ahorros voluntarios	0	0	0	0	0
Otros valores por depositar					
10) Subtotal Otros valores por depositar	0	0	0	0	0
11) Total valores por depositar	85.400	971.175	667.953	7.410.327	406.961

Firmado para Efectos de Identificación
EY Audit SpA

b) Valores en tránsito

Corresponde a los valores remesados al y desde el extranjero, que aún no han sido depositados en una cuenta corriente de "Banco Inversiones Extranjeras" o "Banco Inversiones Nacionales", según corresponda.

VALORES EN TRÁNSITO					
Al 31 de Diciembre de 2019					
Fecha Remesa	País Origen	País Destino	Moneda Remesada	Número de unidades remesadas	Valor (En miles de pesos)
Total Valores en Tránsito Fondo Tipo A					0
Total Valores en Tránsito Fondo Tipo B					0
Total Valores en Tránsito Fondo Tipo C					0
Total Valores en Tránsito Fondo Tipo D					0
Total Valores en Tránsito Fondo Tipo E					0

VALORES EN TRÁNSITO					
Al 31 de Diciembre de 2018					
Fecha Remesa	País Origen	País Destino	Moneda Remesada	Número de unidades remesadas	Valor (En miles de pesos)
Total Valores en Tránsito Fondo Tipo A					0
Total Valores en Tránsito Fondo Tipo B					0
Total Valores en Tránsito Fondo Tipo C					0
Total Valores en Tránsito Fondo Tipo D					0
Total Valores en Tránsito Fondo Tipo E					0

c) Garantía entregadas por los Fondos de Pensiones

Corresponde a la garantía enterada en efectivo por operaciones con instrumentos derivados.

Garantía enteradas por Fondos de Pensiones	Fondos de Pensiones al 31 de Diciembre de 2019				
	Tipo A	Tipo B	Tipo C	Tipo D	Tipo E
Garantía entregadas en efectivo a camara de compensación	0	0	0	0	0
Garantía entregadas en efectivo a contrapartes distinta de camara de compensación	0	0	0	0	0
Total garantía enteradas por Fondo de Pensiones	0	0	0	0	0

Firmado para Efectos de Identificación
EY Audit SpA

NOTA 5 DIVERSIFICACIÓN DE LOS ACTIVOS DE LOS FONDOS DE PENSIONES

a) POLITICAS DE INVERSIÓN

En AFP Planvital S.A. existen políticas de inversión y de solución de conflictos de intereses definidas. Los medios a través de los cuales se puede acceder y tener conocimiento de las políticas de inversión están publicadas en nuestra página Web www.planvital.cl, y en todas nuestras sucursales a lo largo del país.

b) DIVERSIFICACIÓN DE LOS ACTIVOS DE LOS FONDOS DE PENSIONES.

La diversificación de los activos de cada Fondo de Pensiones, es la siguiente:

Firmado para Efectos de Identificación
EY Audit SpA

ACTIVOS DE LOS FONDOS DE PENSIONES AL 31-12-2019												
Instrumentos Financieros	**Fondo A**		**Fondo B**		**Fondo C**		**Fondo D**		**Fondo E**			
	MM$	**%**	**MM$**	**%**	**MM$**	**%**	**MM$**	**%**	**MM$**	**%**	TOTAL	
		Fondo		**Fondo**		**Fondo**		**Fondo**		**Fondo**	MM$	%
INVERSION NACIONAL TOTAL	**84.360**	**16,71**	**608.297**	**36,54**	**1.039.747**	**54,12**	**780.342**	**71,18**	**799.933**	**93,44**	**3.312.679**	**54,81**
RENTA VARIABLE TRADICIONAL	76.987	15,26	201.240	12,09	170.932	8,90	44.042	4,02	18.516	2,16	**511.717**	8,47
Acciones	65.266	12,94	175.658	10,55	143.731	7,48	36.709	3,35	18.516	2,16	439.880	7,28
Cuotas de Fondos mutuos de Inversión	11.721	2,32	25.582	1,54	27.201	1,42	7.333	0,67	-	0,00	71.837	1,19
RENTA FIJA	**10.606**	**2,09**	**409.064**	**24,57**	**872.245**	**45,40**	**739.600**	**67,46**	**782.843**	**91,45**	**2.814.358**	**46,56**
Instrumentos Banco Central	-	-	111	0,01	35	0,00	0	0,00	493	0,06	639	0,01
Instrumentos Tesorería	-	-	62.933	3,78	342.993	17,85	320.239	29,21	302.890	35,38	1.029.055	17,03
Bonos de Reconocimiento y bonos MINVU	-	-	0	0,00	0	0,00	45	0,00	39	0,00	84	0,00
Bonos de Empresas y Efectos de Comercio	2.234	0,44	69.438	4,17	122.381	6,37	99.354	9,06	92.933	10,86	386.340	6,39
Bonos Bancarios	4.156	0,82	165.666	9,95	296.526	15,44	271.150	24,73	272.293	31,81	1.009.791	16,71
Letras Hipotecarias	213	0,04	302	0,02	1.407	0,07	846	0,08	446	0,05	3.214	0,05
Depósitos a Plazo	1.158	0,23	89.243	5,36	79.858	4,16	31.551	2,88	105.458	12,32	307.268	5,08
Cuotas de Fondos Mutuos y Bonos y Cuotas de Fondos de Inversión	495	0,10	15.500	0,93	8.069	0,42	10.588	0,97	6.683	0,78	41.335	0,68
Disponible	719	0,14	1.970	0,12	2.785	0,14	3.059	0,28	1.599	0,19	10.132	0,17
ACTIVOS ALTERNATIVOS	1.631	0,32	3.901	0,23	18.191	0,95	2.768	0,25	9	0,00	26.500	0,44
DERIVADOS	-3.263	-0,65	-2.234	-0,13	-4.376	-0,23	-3.508	-0,32	-1.615	-0,19	-14.996	-0,25
OTROS NACIONALES	30	0,01	227	0,01	946	0,05	208	0,02	189	0,02	1.600	0,03
INVERSION EXTRANJERA TOTAL	420.058	83,29	1.056.673	63,45	881.321	45,89	316.179	28,82	56.115	6,55	2.730.346	45,18
RENTA VARIABLE TRADICIONAL	**317.699**	**63,00**	**752.293**	**45,17**	**526.880**	**27,44**	**147.763**	**13,47**	**17.625**	**2,06**	**1.762.260**	**29,16**
Fondos Mutuos	246.066	48,79	585.093	35,13	450.614	23,47	105.982	9,66	2.563	0,30	1.390.318	23,01
Otros	71.633	14,21	167.200	10,04	76.266	3,97	41.781	3,81	15.062	1,76	371.942	6,15
RENTA FIJA	88.919	17,63	281.677	16,92	323.139	16,82	153.609	14,01	36.380	4,25	883.724	14,62
DERIVADOS	318	0,06	1.724	0,10	2.259	0,12	1.164	0,11	72	0,01	5.537	0,09
OTROS EXTRANJEROS	64	0,01	118	0,01	68	0,00	40	0,00	28	0,00	318	0,01
ACTIVOS ALTERNATIVOS	13.058	2,59	20.861	1,25	28.975	1,51	13.603	1,23	2.010	0,23	78.507	1,30
TOTAL CARTERA DE INVERSIONES	**504.418**	**100**	**1.664.970**	**100**	**1.921.068**	**100**	**1.096.521**	**100**	**856.048**	**100**	**6.043.025**	**100**
SUB TOTAL RENTA VARIABLE	407.744	80,85	974.394	58,51	726.787	37,85	205.408	18,72	38.151	4,45	2.352.484	38,93
SUB TOTAL RENTA FIJA	99.525	19,72	690.741	41,49	1.195.384	62,22	893.209	81,47	819.223	95,70	3.698.082	61,18
SUB TOTAL FORWARDS	-2.945	-0,59	-510	-0,03	-2.117	-0,11	-2.344	-0,21	-1.543	-0,18	-9.459	-0,16
SUB TOTAL OTROS	94	0,02	345	0,02	1.014	0,05	248	0,02	217	0,02	1.918	0,04
TOTAL ACTIVO DE LOS FONDOS DE PENSIONES	**504.418**	**100**	**1.664.970**	**100**	**1.921.068**	**100**	**1.096.521**	**100**	**856.048**	**100**	**6.043.025**	**100**

Firmado para Efectos de Identificación EY Audit SpA

ACTIVOS DE LOS FONDOS DE PENSIONES AL 31-12-2018												
Instrumentos Financieros	**Fondo A**		**Fondo B**		**Fondo C**		**Fondo D**		**Fondo E**			
	MM$	**%**	**MM$**	**%**	**MM$**	**%**	**MM$**	**%**	**MM$**	**%**	TOTAL	
		Fondo		**Fondo**		**Fondo**		**Fondo**		**Fondo**	MM$	%
INVERSION NACIONAL TOTAL	**90.929**	**22,47**	**473.507**	**41,38**	**841.361**	**57,03**	**637.731**	**71,74**	**596.332**	**92,68**	**2.639.860**	**57,91**
RENTA VARIABLE TRADICIONAL	75.251	18,59	181.648	15,88	188.273	12,77	48.701	5,47	15.788	2,46	**509.661**	11,17
Acciones	53.991	13,34	137.373	12,01	132.556	8,99	36.535	4,10	15.118	2,35	375.573	8,23
Cuotas de Fondos mutuos de Inversión	21.260	5,25	44.275	3,87	55.717	3,78	12.166	1,37	670	0,11	134.088	2,94
RENTA FIJA	**19.924**	**4,93**	**300.278**	**26,24**	**662.767**	**44,92**	**589.563**	**66,33**	**582.614**	**90,54**	**2.155.146**	**47,28**
Instrumentos Banco Central	0	0,00	6.660	0,58	31.341	2,12	20.467	2,30	12.735	1,98	71.203	1,56
Instrumentos Tesorería	1.015	0,25	46.680	4,08	253.274	17,17	248.340	27,94	198.975	30,92	748.284	16,41
Bonos de Reconocimiento y bonos MINVU	-	-	-	-	-	-	43	0,00	37	0,01	80	0,00
Bonos de Empresas y Efectos de Comercio	1.898	0,47	47.834	4,18	113.219	7,68	81.609	9,18	71.235	11,07	315.795	6,93
Bonos Bancarios	6.904	1,71	128.393	11,22	240.017	16,27	210.473	23,68	168.711	26,22	754.498	16,56
Letras Hipotecarias	251	0,06	346	0,03	1.642	0,11	980	0,11	519	0,08	3.738	0,08
Depósitos a Plazo	8.888	2,20	58.246	5,09	13.000	0,88	19.249	2,17	117.677	18,29	217.060	4,76
Cuotas de Fondos Mutuos y Bonos y Cuotas de Fondos de Inversión	515	0,13	11.394	1,00	7.733	0,52	7.876	0,89	11.987	1,86	39.505	0,87
Disponible	453	0,11	725	0,06	2.541	0,17	526	0,06	738	0,11	4.983	0,11
ACTIVOS ALTERNATIVOS	-	-	-	-	-	-	-	-	-	-	-	-
DERIVADOS	-4.451	-1,10	-9.466	-0,83	-11.149	-0,76	-8.041	-0,90	-2.563	-0,40	-35.670	-0,78
OTROS NACIONALES	205	0,05	1.047	0,09	1.470	0,10	7.508	0,84	493	0,08	10.723	0,24
INVERSION EXTRANJERA TOTAL	313.802	77,53	670.972	58,63	633.592	42,95	251.261	28,27	47.093	7,31	1.916.720	42,07
RENTA VARIABLE TRADICIONAL	**250.044**	**61,78**	**480.405**	**41,98**	**390.438**	**26,46**	**117.164**	**13,18**	**11.364**	**1,76**	**1.249.415**	**27,42**
Fondos Mutuos	188.947	46,68	368.597	32,21	320.637	21,73	83.147	9,35	975	0,15	962.303	21,12
Otros	61.097	15,10	111.808	9,77	69.801	4,73	34.017	3,83	10.389	1,61	287.112	6,30
RENTA FIJA	63.584	15,71	190.121	16,61	243.308	16,50	134.477	15,13	35.863	5,57	667.353	14,65
DERIVADOS	173	0,04	419	0,04	-162	-0,01	-384	-0,04	-149	-0,02	-103	0,00
OTROS EXTRANJEROS	1	0,00	27	0,00	8	0,00	4	0,00	15	0,00	55	0,00
ACTIVOS ALTERNATIVOS	-	-	-	-	-	-	-	-	-	-	-	-
TOTAL CARTERA DE INVERSIONES	**404.731**	**100**	**1.144.479**	**100**	**1.474.953**	**100**	**888.992**	**100**	**643.425**	**100**	**4.556.580**	**100**
SUB TOTAL RENTA VARIABLE	325.295	80,37	662.053	57,86	578.711	39,23	165.865	18,65	27.152	4,22	1.759.076	38,59
SUB TOTAL RENTA FIJA	83.508	20,64	490.399	42,85	906.075	61,42	724.040	81,46	618.477	96,11	2.822.499	61,93
SUB TOTAL FORWARDS	-4.278	-1,06	-9.047	-0,79	-11.311	-0,77	-8.425	-0,94	-2.712	-0,42	-35.773	-0,78
SUB TOTAL OTROS	206	0,05	1.074	0,09	1.478	0,10	7.512	0,84	508	0,08	10.778	0,24
TOTAL ACTIVO DE LOS FONDOS DE PENSIONES	**404.731**	**100**	**1.144.479**	**100**	**1.474.953**	**100**	**888.992**	**100**	**643.425**	**100**	**4.556.580**	**100**

Firmado para Efectos de Identificación
EY Audit SpA

NOTA 6 CUSTODIA DE LAS CARTERAS DE INVERSIONES

De acuerdo a lo establecido en el Artículo 44 del D.L. Nº 3.500 de 1980, la Administradora deberá mantener en todo momento en custodia del Banco Central de Chile, en las instituciones extranjeras que éste autorice para el caso de las inversiones de la letra j) del Artículo 45 del D.L. 3.500 y en las empresas de depósito de valores a que se refiere la Ley Nº 18.876, títulos representativos de a lo menos el 98% del valor de cada uno de los Fondos de Pensiones y de los Encajes respectivos.

Dando cumplimiento a la citada norma, en el siguiente cuadro se pueden apreciar los montos custodiados en instituciones autorizadas al 31 de Diciembre de 2019 y 31 de Diciembre de 2018, así como también el valor de los restantes instrumentos u operaciones que conforman la cartera de inversiones:

CUSTODIA MANTENIDA DE TÍTULOS

Al 31 de Diciembre de 2019

INSTITUCIONES	FONDO TIPO A			FONDO TIPO B			FONDO TIPO C			FONDO TIPO D			FONDO TIPO E		
	M$	% (1)	% (2)	M$	% (1)	% (2)	M$	% (1)	% (2)	M$	% (1)	% (2)	M$	% (1)	% (2)
Título en Depósito Central de Valores	105.577.349	20,24	20,29	644.130.165	38,55	38,42	1.098.789.080	57,21	56,95	806.499.867	73,66	73,21	798.503.341	93,65	93,22
Título en Custodia extranjera Brown Brothers Harriman & Co	400.972.932	79,29	79,51	1.019.034.837	61,43	61,22	820.597.182	42,93	42,74	289.058.054	26,53	26,37	57.272.197	6,72	6,69
MONTO TOTAL CUSTODIADO	506.550.281	99,53	99,80	1.663.165.002	99,98	99,64	1.919.386.262	100,14	99,69	1.095.557.921	100,19	99,58	855.775.538	100,37	99,91
Títulos en Bóveda Local AFP	0	0,00	0,00	0	0,00	0,00	0	0,00	0,00	0	0,00	0,00	0	0.00	0,00
Títulos en préstamo de emisores nacionales	0	0,00	0.00	0	0.00	0.00	0	0.00	0.00	0	0.00	0.00	0	0.00	0.00
Títulos en préstamo de emisores extranjeros	0	0.00	0.00	0	0.00	0.00	0	0.00	0.00	0	0.00	0.00	0	0.00	0.00
Títulos nacionales entregados en garantía	0	0.00	0.00	0	0.00	0.00	0	0.00	0.00	0	0.00	0.00	0	0.00	0.00
Títulos extranjeros entregados en garantía	0	0.00	0.00	0	0.00	0.00	0	0.00	0.00	0	0.00	0.00	0	0.00	0.00
Inst.u op no Susceptibles de ser custodiadas	- 2.226.196	0,20	0,20,	1.460.996	0,36	0,36	667.990	0,32	0,31	715.161	0,42	0,42	55.320	0,09	0,09
Total Cartera de Inversiones	504.324.085	99,73	100	1.664.625.998	100,34	100	1.920.054.252	100,46	100	1.096.273.082	100,61	100	855.830.858	100,46	100

Firmado para Efectos de Identificación EY Audit SpA

CUSTODIA MANTENIDA DE TÍTULOS Al 31 de Diciembre de 2018															
INSTITUCIONES	FONDO TIPO A			FONDO TIPO B			FONDO TIPO C			FONDO TIPO D			FONDO TIPO E		
	M$	% (1)	% (2)	M$	% (1)	% (2)	M$	% (1)	% (2)	M$	% (1)	% (2)	M$	% (1)	% (2)
Título en Depósito Central de Valores	107.963.701	26,96	26,69	499.372.810	44,15	43,67	874.015.583	59,55	59,32	649.881.886	74,06	73,73	588.255.625	91,76	91,50
Título en Custodia extranjera Brown Brothers Harriman & Co	300.384.875	75,01	74,26	652.355.023	57,67	57,05	608.230.182	41,44	41,27	239.496.797	27,29	27,17	56.633.714	8,83	8,80
MONTO TOTAL CUSTODIADO	408.348.576	101,97	100,95	1.151.727.833	101,82	100,72	1.482.245.765	100,99	100,59	889.378.683	101,35	100,90	644.889.339	100,59	100,30
Títulos en Bóveda Local AFP	0	0,00	0,00	0	0,00	0,00	0	0,00	0,00	0	0,00	0,00	0	0.00	0,00
Títulos en préstamo de emisores nacionales	0	0,00	0.00	0	0.00	0.00	0	0.00	0.00	0	0.00	0.00	0	0.00	0.00
Títulos en préstamo de emisores extranjeros	0	0.00	0.00	0	0.00	0.00	0	0.00	0.00	0	0.00	0.00	0	0.00	0.00
Títulos nacionales entregados en garantía	0	0.00	0.00	0	0.00	0.00	0	0.00	0.00	0	0.00	0.00	0	0.00	0.00
Títulos extranjeros entregados en garantía	0	0.00	0.00	0	0.00	0.00	0	0.00	0.00	0	0.00	0.00	0	0.00	0.00
Inst.u op no Susceptibles de ser custodiadas	-3.823.266	-0,95	-0,95	-8.323.173	-0,74	-0,74	-8.771.163	-0,6	-0,6	-7.898.446	-0,9	-0,9	-1.972.475	-0,31	-0,31
Total Cartera de Inversiones	404.525.310	101,02	100	1.143.404.660	101,08	99,98	1.473.474.602	100,39	99,99	881.480.237	100,45	100	642.916.864	100,28	100,3

(1) Corresponde al porcentaje con respecto del valor del Fondo de Pensiones y Encaje del día anteprecedente a la fecha del cierre del período.

(2) Corresponde al porcentaje con respecto al valor de la cartera, de instrumentos financieros al 31 de Diciembre de 2019 y 31 de Diciembre de 2018.

Con fecha 30 de diciembre de 2019, la empresa Auditores externos "EY Audit SpA." efectuó un arqueo a la custodia, verificando posteriormente los movimientos desde la fecha de dicho arqueo hasta el 31 de diciembre de 2019.

Conforme a lo dispuesto en el Libro IV, Título I, Letra D del Compendio de Normas del Sistema de Pensiones, los principales procedimientos de auditoría realizados por los auditores externos "EY Audit SpA." al 31 de diciembre de 2019, incluyeron:

a. Cuadratura y conciliación de la Cartera de Inversiones con los registros contables de los Fondos de Pensiones A, B, C, D y E.

b. Observación del arqueo del 100% de los instrumentos financieros y derivados mantenidos en custodia propia, verificando: i) Emisor del instrumento, ii) Serie o nemotécnico, iii) Número, iv) Valor nominal y v) Existencia física y propiedad del instrumento.

c. Obtuvieron la confirmación de las Posiciones de Inversiones de los Fondos de Pensiones en custodio externo nacional y extranjero, con fechas 20 de enero y 20 de febrero de 2020, respectivamente.

d. Cuadratura y conciliación de las posiciones de Inversión informadas por las entidades de custodia mencionadas en el párrafo anterior y lo arqueado, con los registros de los Fondos de Pensiones A, B, C, D y E.

e. La evaluación del sistema de Control Interno relacionado con el proceso de inversiones, que comprendió una revisión de los controles del proceso de inversiones y custodia.

Como resultado de los procedimientos efectuados:

(1) No se observaron diferencias en la cuadratura y conciliación de la Cartera de Inversiones con los

Firmado para Efectos de Identificación
EY Audit SpA

registros contables de los Fondos de Pensiones A, B, C, D y E.

(2) No se observaron diferencias en el arqueo efectuado en la custodia local al 30 de diciembre de 2019, ni en su posterior reproceso hasta el 31 de diciembre de 2019.

(3) No se observaron diferencias en las cuadraturas de nominales efectuadas entre la cartera de inversiones y las respuestas de los custodios externos.

Por la aplicación de normativa de la Superintendencia de Pensiones en el Compendio de Normas de la Superintendencia de Pensiones. Libro IV, Titulo I, Letra D, Capítulo VII, la Sociedad ha realizado las siguientes actividades relativas al control de la custodia:

1. -Se han efectuados pareos magnéticos tanto a la Custodia Nacional (DCV), como a la Custodia Extranjera (BBH), en los meses de Febrero, Abril, Junio, Agosto, y Octubre 2019.

2 También se han efectuados arqueos físicos a la Custodia Local en los meses de Febrero, Abril, Junio, Agosto y Octubre 2019.

En cuanto a los resultados, cabe señalar, que de acuerdo a los pareos y aplicaciones computacionales utilizadas, durante los arqueos efectuados, no se observaron diferencias entre las posiciones informadas por los custodios y lo registrado por AFP Planvital S.A.

Estos pareos y arqueos se encuentran debidamente sustentados y respaldados por la documentación pertinente, e informados a ese Organismo Contralor."

Auditoria Interna efectuó arqueo de la cartera de Inversiones en la siguiente fecha:

N° ARQUEO	FECHA ARQUEO	FECHA DE LA CARTERA
1	01-02-2019	31-01-2019
2	01-04-2019	31-03-2019
3	04-06-2019	31-05-2019
4	08-08-2019	31-07-2019
5	16-10-2019	30-09-2019

Custodia de Instrumentos Financieros
Al 31 de Diciembre de 2019

	FONDO A	FONDO B	FONDO C	FONDO D	FONDO E
Instrumentos Susceptibles de ser Custodiados (M$)	503.290.505	1.658.614.364	1.914.022.422	1.091.715.439	855.076.598
Total Monto Custodiado	**503.290.505**	**1.658.614.364**	**1.914.022.422**	**1.091.715.439**	**855.076.598**
Porcentaje Total Custodiado %	100%	100%	100%	100%	100%
Requisito Legal %	98%	98%	98%	98%	98%
Superávit (Déficit) de Custodia en %	2%	2%	2%	2%	2%

Detalle del procedimiento aplicado en los arqueos efectuados a la custodia de títulos y valores de los Fondos de Pensiones:

A. Procedimientos De Pareo De Instrumentos Financieros En Custodias Externas a la AFP

Se concilian y confirman los Instrumentos Financieros de todos los Fondos de Pensiones que se mantienen en custodia en el Depósito Central de Valores (DCV), para las cuentas de Posiciones y para los mantenidos en el custodio extranjero (BBH).

El pareo incluye las siguientes verificaciones, por cada uno de los valores en custodia con los registros mantenidos por el Sistema de Inversiones RealAIS:

Fondo de Pensiones.
Nemotécnico y/o Isin.
Unidades Nominales.
Unidades por Tipo de Instrumento.

Procedimiento:

Para la cuenta de posición nacional y extranjera, se obtienen las posiciones desde el área de TI, quienes generan en forma automática las carteras de inversiones a partir de archivos encriptados enviados desde los Custodios DCV y BBH y lo generado por el Sistema de Inversiones RealAIS

Firmado para Efectos de Identificación
EY Audit SpA

Análisis de los resultados y conclusión.

B. Procedimiento De Pareo De Instrumentos Derivados En El Depósito Central De Valores.

Se concilian y confirman los Instrumentos Derivados, de todos los Fondos de Pensiones que se mantienen en custodia en el Depósito Central de Valores (DCV), a través de un archivo que es generado directamente desde la base de este Custodio.

El pareo incluye las siguientes verificaciones, por cada uno de los valores en custodia a nivel de totales por Fondos de Pensiones, con los registros mantenidos en el Sistema de Inversiones RealAIS:

- Fondo de Pensiones.
- Serie Súper.
- Monto Nominal.

C. Procedimientos Utilizados En Pareo De Títulos Mantenidos En Custodia En Bóveda Local.

Se realiza un arqueo físico seleccionando una muestra aleatoria de instrumentos custodiados en Bóveda Local (contratos forward), observado en la revisión para cada uno de los contratos lo siguiente:

Que el emisor del instrumento, la serie o nemotécnico, número, valor nominal unidades de cada instrumento corresponda a aquellos que se generó desde la base de datos del sistema.
Que los títulos sean son auténticos.
Que los títulos consignan el Tipo de Fondo al cual pertenecen, el nombre de la Administradora y la fecha

Firmado para Efectos de Identificación
EY Audit SpA

NOTA 7 EXCESOS Y DÉFICIT DE INVERSIÓN

A. Excesos de inversión

Corresponde al monto de las inversiones de los Fondos de Pensiones en instituciones financieras, empresas, instituciones estatales, activos alternativos nacionales, derivados nacionales, instituciones extranjeras, activos alternativos extranjeros, derivados extranjeros, operaciones de préstamo o mutuo de instrumentos nacionales y operaciones de préstamo o mutuos de instrumentos extranjeros valorizadas a la fecha del informe según las normas vigentes, que exceden los límites de diversificación establecidos en el D.L. N° 3.500 de 1980, el Régimen de Inversión de los Fondos de Pensiones o en los Acuerdos del Banco Central de Chile.

Estos excesos deberán eliminarse en conformidad a lo establecido en el D.L. N° 3.500. y en el Régimen de Inversión de los Fondos de Pensiones.

a. Exceso por Instrumento

Al 31 de Diciembre de 2019 se presentan excesos de inversión por instrumento.

Fondo de Pensiones Tipo A

Tipo de Instrumento	Monto de Exceso de Inversión M$	% respecto del valor del Fondo de Pensiones	Fecha en que se originó el exceso	Origen del Exceso	Tipo de Fondo
CFID	17.743	0,00	02-11-2017	2	A
CFIV	4.758.245	0,94	02-11-2017	2	A
ACC	794.817	0,16	20-12-2019	1	A
ETFA	858.139	0,17	20-12-2019	1	A
CFIV	324.369	0,06	20-12-2019	1	A
CMEV	2.996.630	0,59	20-12-2019	1	A
Total	9.749.943				

Fondo de Pensiones Tipo B

Tipo de Instrumento	Monto de Exceso de Inversión M$	% respecto del valor del Fondo de Pensiones	Fecha en que se originó el exceso	Origen del Exceso	Tipo de Fondo
CFID	153.601	0,01	02-11-2017	2	B
CFIV	6.937.775	0,42	02-11-2017	2	B
Total	7.091.376				

Fondo de Pensiones Tipo C

Tipo de Instrumento	Monto de Exceso de Inversión M$	% respecto del valor del Fondo de Pensiones	Fecha en que se originó el exceso	Origen del Exceso	Tipo de Fondo
CFID	885.056	0,05	02-11-2017	2	C
CFIV	17.626.547	0,92	02-11-2017	2	C
Total	18.511.603				

Fondo de Pensiones Tipo D

Tipo de Instrumento	Monto de Exceso de Inversión M$	% respecto del valor del Fondo de Pensiones	Fecha en que se originó el exceso	Origen del Exceso	Tipo de Fondo
CFID	120.839	0,01	02-11-2017	2	D
CFIV	7.507.699	0,68	02-11-2017	2	D
Total	7.628.538				

Fondo de Pensiones Tipo E

Tipo de Instrumento	Monto de Exceso de Inversión M$	% respecto del valor del Fondo de Pensiones	Fecha en que se originó el exceso	Origen del Exceso	Tipo de Fondo
Total	0				

1.- Límite A05 excedido por Valorización
2.- Límite A07 excedido por no contar con política de inversión para algunos tipos de instrumentos activos alternativos (directa e indirecta)

Firmado para Efectos de Identificación
EY Audit SpA

Al 31 de Diciembre de 2018 se presentan excesos de inversión por instrumento.

Fondo de Pensiones Tipo A

Tipo de Instrumento	Monto de Exceso de Inversión M$	% respecto del valor del Fondo de Pensiones	Fecha en que se originó el exceso	Origen del Exceso	Tipo de Fondo
CFIV	9.185.571	2,27	02-11-2017	1	A
CFID	13.833	0,00	02-11-2017	1	A
ACC	277.922	0,07	28-12-2018	2	A
ETFA	266.731	0,07	28-12-2018	2	A
CFIV	157.207	0,04	28-12-2018	2	A
CMEV	972.621	0,24	28-12-2018	2	A
Total	10.873.885				

Fondo de Pensiones Tipo B

Tipo de Instrumento	Monto de Exceso de Inversión M$	% respecto del valor del Fondo de Pensiones	Fecha en que se originó el exceso	Origen del Exceso	Tipo de Fondo
CFID	119.750	0,01	02-11-2017	1	B
CFIV	13.487.983	1,18	02-11-2017	1	B
Total	13.607.733				

Fondo de Pensiones Tipo C

Tipo de Instrumento	Monto de Exceso de Inversión M$	% respecto del valor del Fondo de Pensiones	Fecha en que se originó el exceso	Origen del Exceso	Tipo de Fondo
CFID	690.006	0,05	02-11-2017	1	C
CFIV	33.159.458	2,25	02-11-2017	1	C
Total	33.849.464				

Fondo de Pensiones Tipo D

Tipo de Instrumento	Monto de Exceso de Inversión M$	% respecto del valor del Fondo de Pensiones	Fecha en que se originó el exceso	Origen del Exceso	Tipo de Fondo
CFID	94.208	0,01	02-11-2017	1	D
CFIV	7.310.487	0,83	02-11-2017	1	D
Total	7.404.695				

Fondo de Pensiones Tipo E

Tipo de Instrumento	Monto de Exceso de Inversión M$	% respecto del valor del Fondo de Pensiones	Fecha en que se originó el exceso	Origen del Exceso	Tipo de Fondo
Total	0				

1.- Límite A07 excedido por no contar con política de inversión para activos alternativos (directa e indirecta)
2.- Límite A05 excedido por valorización

b. Excesos por Emisor

Al 31 de Diciembre de 2019 para el Fondo Tipo A y B presentan excesos de inversión por emisor.

Fondo de Pensiones Tipo A

Emisor	Tipo de Instrumento	Nemotécnico o Serie	Monto de Exceso de Inversión M$	% Respecto del Fondo de Pensiones	% de la Serie suscrita a la fecha de los Estados Financieros	Monto del Exceso a Enajenar	Fecha origen del Exceso	Fecha origen del Exceso Enajenar	Fecha de Expiración Plazo de enajenación	origen del Exceso
ALIBABA GROUP HOLDING	CMEV		205.078	0,04		205.078	18-12-2019	18-12-2019	17-01-2020	1
ALIBABA GROUP HOLDING	ETFA		8.600	0,00		8.600	18-12-2019	18-12-2019	17-01-2020	1
ALIBABA GROUP HOLDING	CMED		41	0,00		41	18-12-2019	18-12-2019	17-01-2020	1
TOTAL			213.719			213.719				

Fondo de Pensiones Tipo B

Emisor	Tipo de Instrumento	Nemotécnico o Serie	Monto de Exceso de Inversión M$	% Respecto del Fondo de Pensiones	% de la Serie suscrita a la fecha de los Estados Financieros	Monto del Exceso a Enajenar	Fecha origen del Exceso	Fecha origen del Exceso Enajenar	Fecha de Expiración Plazo de enajenación	origen del Exceso
ALIBABA GROUP HOLDING	CMEV		91.511	0,01		91.511	30-12-2019	30-12-2019	29-01-2020	1
ALIBABA GROUP HOLDING	ETFA		1.133	0,00		1.133	30-12-2019	30-12-2019	29-01-2020	1
ALIBABA GROUP HOLDING	CMED		14	0,00		14	30-12-2019	30-12-2019	29-01-2020	1
TOTAL			92.658			92.658				

1_ Limite c.18 excedido por valorización

Firmado para Efectos de Identificación
EY Audit SpA

Al 31 de Diciembre de 2018 para el Fondo Tipo A y E presentan excesos de inversión por emisor.

Fondo de Pensiones Tipo A

Emisor	Tipo de Instrumento	Nemotécnico o Serie	Monto de Exceso de Inversión M$	% Respecto del Fondo de Pensiones	% de la Serie suscrita a la fecha de los Estados Financieros	Monto del Exceso a Enajenar	Fecha origen del Exceso	Fecha origen del Exceso Enajenar	Fecha de Expiración Plazo de enajenación	origen del Exceso
TENCENT HOLDINGS LTDA	CMEV		2.510	0,00		2.510	31-12-2018	31-12-2018	30-01-2019	2
TENCENT HOLDINGS LTDA	ETFA		43	0,00		43	31-12-2018	31-12-2018	30-01-2019	2
TOTAL			2.553			2.553				

Fondo de Pensiones Tipo E

Emisor	Tipo de Instrumento	Nemotécnico o Serie	Monto de Exceso de Inversión M$	% Respecto del Fondo de Pensiones	% de la Serie suscrita a la fecha de los Estados Financieros	Monto del Exceso a Enajenar	Fecha origen del Exceso	Fecha origen del Exceso Enajenar	Fecha de Expiración Plazo de enajenación	origen del Exceso
LARRAIN VIAL AGF	CFID	CFIDHS2-A	233.957	0,04		233.957	31-08-2018	31-08-2018	27-02-2019	2
TOTAL			233.957			233.957				

2.-Límite C.18 Fondo A y Limite c15, Fondo E excedido por Valorización

c. Excesos de inversión en instrumentos por inversión conjunta de todos los tipos de Fondos de Pensiones de la Administradora.

Al 31 de Diciembre de 2019 y 31 de Diciembre de 2018 no se presentan excesos de inversión en instrumentos por inversiones conjuntas de todos los tipos de Fondos de Pensiones.

d. Excesos por emisor por inversión en forma conjunta de todos los tipos de Fondos de Pensiones de una misma Administradora

Al 31 de Diciembre de 2019 y 31 de Diciembre 2018 no se presentan excesos de inversión en forma conjunta de todos los tipos de Fondos de Pensiones.

e. Excesos por emisor o instrumento en operaciones con instrumentos derivados.

1.- Excesos por emisor

Al 31 de Diciembre de 2019 no se presentan excesos por emisor o Instrumentos en operaciones con Instrumentos derivados en los tipos de Fondos de Pensiones.

Al 31 de Diciembre de 2018 se presentan excesos por emisor o Instrumentos en operaciones con Instrumentos derivados en los tipos de Fondos de Pensiones.

Fondo de Pensiones Tipo B

Emisor	Monto de Exceso de Inversión M$	% respecto del Fondo de Pensiones	Fecha origen del exceso	Fecha de expiración plazo de regularización	Origen del exceso
BANCO ESTADO	454.169	0,04	21-11-2018	20-05-2019	3
BANCO ESTADO	225.889	0,02	21-11-2018	20-05-2019	3
Totales	680.058				

3.- **Límite** C.04 excedido por vencimientos forward

Firmado para Efectos de Identificación
EY Audit SpA

2.- Excesos por Instrumentos en operaciones con instrumentos derivados

Al 31 de Diciembre de 2019 y 31 de Diciembre de 2018 no se presentan excesos por Instrumentos en operaciones con Instrumentos derivados en los tipos de Fondos de Pensiones.

B. Déficit de inversión

Corresponde al déficit de inversión de los Fondos de Pensiones en instrumentos de renta variable y respecto de cobertura cambiaria a la fecha de los estados financieros, de acuerdo a los límites mínimos establecidos en el Régimen de Inversión de los Fondos de Pensiones.

Este déficit debe eliminarse en conformidad a lo establecido en el Régimen de Inversión de los Fondos de Pensiones.

a) Déficit de Inversión en instrumentos de renta variable

Al 31 de Diciembre de 2019 y 31 de Diciembre de 2018 para los Fondos Tipo A, B, C, D y E no se presenta excesos por déficit de Inversión en instrumentos de renta variable.

b) Déficit por instrumentos en operaciones con instrumentos derivados

Al 31 de Diciembre de 2019 y 31 de Diciembre de 2018 para los Fondos Tipo A, B, C, D y E no se presentan excesos por déficits por Instrumentos en operaciones con Instrumentos derivados.

CUADRO CONCILIATORIO
Conciliación de Excesos con Balance General
Al 31 de Diciembre de 2019

Tipo de Excesos	Fondo A		Fondo B		Fondo C		Fondo D		Fondo E	
	M$	%	M$	%	M$	%	M$	%	M$	%
Excesos por Emisor										
Renta Fija Nacional	0	0,00	0	0,00	0	0,00	0	0,00	0	0,00
Renta Fija Extranjera	41	0,00	14	0,00	0	0,00	0	0,00	0	0,00
Renta Variable Nacional	0	0,00	0	0,00	0	0,00	0	0,00	0	0,00
Renta Variable Extranjera	213.678	0,04	92.644	0,01	0	0,00	0	0,00	0	0,00
Activos Alternativos	0	0,00	0	0,00	0	0,00	0	0,00	0	0,00
Sub. Total Excesos por emisor	**213.719**	**0,04**	**92.658**	**0,01**	**0**	**0,00**	**0**	**0,00**	**0**	**0,00**
Exceso Renta Variable										
Renta Variable Nacional	1.119.186	0,22	0	0,00	0	0,00	0	0,00	0	0,00
Renta Variable Extranjero	3.854.769	0,76	0	0,00	0	0,00	0	0,00	0	0,00
Sub total Excesos Renta Variable	**4.973.955**	**0,98**	**0**	**0,00**	**0**	**0,00**	**0**	**0,00**	**0**	**0,00**
Excesos Alternativos	**4.775.988**	**0,94**	**7.091.376**	**0,43**	**18.511.603**	**0,97**	**7.628.538**	**0,69**	**0**	**0,00**
Exceso Inversión en el Extranjero										
Renta Fija Extranjera	0	0,00	0	0,00	0	0,00	0	0,00	0	0,00
Renta Variable Extranjera	0	0,00	0	0,00	0	0,00	0	0,00	0	0,00
Excesos de Inversión										
Sub. Total Exceso de Inv. en el Extranjero	0	0,00	0	0,00	0	0,00	0	0,00	0	0,00
Total Excesos de Inversión	**9.963.662**	**1,96**	**7.184.034**	**0,44**	**18.511.603**	**0,97**	**7.628.538**	**0,69**	**0**	**0,00**

Firmado para Efectos de Identificación
EY Audit SpA

NOTA 8 CARGOS EN CUENTAS CORRIENTES BANCARIAS

El saldo de esta cuenta de activo transitorio de los Fondos de Pensiones representa los cargos efectuados en las cartolas de las cuentas bancarias, que no corresponden a cheques emitidos por los Fondos y que se encuentran pendientes de aclaración o pago por parte de la Administradora.

CARGOS BANCARIOS Al 31 de Diciembre de 2019					
	FONDO TIPO A	FONDO TIPO B	FONDO TIPO C	FONDO TIPO D	FONDO TIPO E
Cargos Banco Recaudaciones	0	0	0	0	0
Cargos Banco Inversiones Nacionales	0	0	0	0	0
Cargos Banco Inversiones Extranjeras	0	0	0	0	0
Cargos Banco Retiros de Ahorros Voluntarios	0	0	0	0	0
Cargos Banco Retiros de Ahorro de Indemnización	0	0	0	0	0
Cargos Banco Pago de Beneficios	0	0	0	0	0
Cargos Banco Pago Traspasos y Transferencias de Ahorros Voluntarios	0	0	0	0	0
Total Cargos Bancarios	0	0	0	0	0

CARGOS BANCARIOS Al 31 de Diciembre de 2018					
	FONDO TIPO A	FONDO TIPO B	FONDO TIPO C	FONDO TIPO D	FONDO TIPO E
Cargos Banco Recaudaciones	0	0	0	0	0
Cargos Banco Inversiones Nacionales	0	0	0	0	0
Cargos Banco Inversiones Extranjeras	0	0	0	0	0
Cargos Banco Retiros de Ahorros Voluntarios	0	0	0	0	0
Cargos Banco Retiros de Ahorro de Indemnización	0	0	0	0	0
Cargos Banco Pago de Beneficios	0	0	0	0	0
Cargos Banco Pago Traspasos y Transferencias de Ahorros Voluntarios	0	0	0	0	0
Total Cargos Bancarios	0	0	0	0	0

NOTA 9 RECAUDACIÓN CLASIFICADA

El saldo de la cuenta "Recaudación clasificada" corresponde a la recaudación destinada al patrimonio de los Fondos de Pensiones, respecto de la cual se haya recibido documentación de respaldo y comprobantes de depósito bancario en forma completa y correcta, que aún no se traspasa a la cuenta "Recaudación en proceso de acreditación".

Además, se consigna aquella recaudación que deba registrarse en la subcuenta "Valores por depositar nacionales" y los movimientos que no tengan contrapartida financiera.

Las subcuentas que componen esta partida son las siguientes:

RECAUDACIÓN CLASIFICADA Al 31 de Diciembre de 2019					
SUBCUENTAS:	FONDO TIPO A	FONDO TIPO B	FONDO TIPO C	FONDO TIPO D	FONDO TIPO E
Recaudación de cotizaciones y depósitos	0	0	0	0	0
Recaudación de bonificaciones y subsidios estatales	0	0	0	0	0
Recaudación de traspasos	0	0	119.217	0	0
Recaudación de bonos de reconocimiento y complementos	0	0	0	0	0
Recaudación por aportes adicionales	0	0	0	0	0
Recaudación por transferencias desde el antiguo sistema	0	0	0	0	0
Recaudación de aportes regularizadores de la Administradora	0	0	0	0	0
Total Recaudación clasificada	0	0	119.217	0	0

RECAUDACIÓN CLASIFICADA Al 31 de Diciembre de 2018					
SUBCUENTAS:	FONDO TIPO A	FONDO TIPO B	FONDO TIPO C	FONDO TIPO D	FONDO TIPO E
Recaudación de cotizaciones y depósitos	0	0	0	0	0
Recaudación de bonificaciones y subsidios estatales	0	0	0	0	0
Recaudación de traspasos	0	0	0	0	0
Recaudación de bonos de reconocimiento y complementos	0	0	0	0	0
Recaudación por aportes adicionales	0	0	0	0	0
Recaudación por transferencias desde el antiguo sistema	0	0	0	0	0
Recaudación de aportes regularizadores de la Administradora	0	0	0	0	0
Total Recaudación clasificada	0	0	0	0	0

Firmado para Efectos de Identificación
EY Audit SpA

Los saldos de las citadas subcuentas corresponden a los siguientes conceptos:

a) Recaudación de cotizaciones y depósitos.

Corresponde a la recaudación de cotizaciones obligatorias, voluntarias y de afiliados voluntario; depósitos convenidos, depósitos de ahorro voluntario, depósitos de ahorro previsional voluntario y aportes de indemnización, destinada al patrimonio del Fondo de Pensiones, para la cual se ha recibido su documentación de respaldo y comprobantes de depósito bancario en forma completa y correcta.

b) Recaudación de bonificaciones y subsidios estatales.

Corresponde a la recaudación de bonificaciones y subsidios estatales, destinadas al patrimonio del Fondo de Pensiones, para la cual se ha recibido su documentación de respaldo y comprobantes de depósito bancario en forma completa y correcta.

c) Recaudación de traspasos.

Corresponde a la recaudación de traspasos recibidos desde otros Fondos de la misma Administradora, desde otras Administradoras o desde Instituciones Autorizadas, destinada al patrimonio del Fondo, para la cual se ha recibido su documentación de respaldo y comprobantes de depósito bancario en forma completa y correcta.

d) Recaudación de Bonos de Reconocimiento y complementos.

Corresponde a la recaudación de Bonos de Reconocimiento y complementos, destinada al patrimonio del Fondo de Pensiones, para la cual se ha recibido su documentación de respaldo y comprobantes de depósito bancario en forma completa y correcta.

e) Recaudación de aportes adicionales.

Corresponde a la recaudación de aportes adicionales una vez recibida su documentación de respaldo y comprobantes de depósito bancario en forma completa y correcta.

f) Recaudación de transferencias desde el antiguo sistema previsional.

Corresponde a la recaudación de transferencias desde las instituciones previsionales del antiguo régimen, destinada al patrimonio del Fondo de Pensiones, para la cual se ha recibido su documentación de respaldo y comprobantes de depósito bancario en forma completa y correcta.

g) Recaudación de aportes regularizadores de las Administradoras.

Corresponde a la recaudación de aportes regularizadores de las Administradoras, destinadas al patrimonio del Fondo de Pensiones, para la cual se ha recibido su documentación de respaldo y comprobantes de depósito bancario en forma completa y correcta.

NOTA 10 DESCUADRATURAS MENORES EN PLANILLAS DE RECAUDACIÓN

Corresponde al valor actualizado en el Fondo Tipo C de aquellas cotizaciones para los Fondos de Pensiones que resulten impagas, producto de diferencias con las planillas de recaudación, que no han sido financiados por la Administradora. Al 31 de Diciembre de 2019 y al 31 de Diciembre de 2018 se encuentran impagas cotizaciones por este concepto ascendentes a M$ 5.691 y M$ 5.190 respectivamente.

Firmado para Efectos de Identificación
EY Audit SpA

NOTA 11 RECAUDACIÓN POR ACLARAR

Corresponde a la recaudación recibida desde la cuenta "Recaudación del mes", respecto de la cual no se ha recibido documentación alguna de respaldo, ni el respectivo comprobante de depósito bancario al último día del mes, o que habiéndose recibido su documentación de respaldo esta se encontraba incompleta o su respectivo comprobante de depósito, o bien no alcanzaron a ser revisadas.

El saldo que se presenta en el Fondo Tipo C se desglosa de la siguiente forma:

RECAUDACIÓN POR ACLARAR FONDO TIPO C		
SUBCUENTAS:	Ejercicio Actual 31-12-2019 M$	Ejercicio Anterior 31-12-2018 M$
Recaudación por aclarar sin documentación	2.251.155	2.171.525
Recaudación por aclarar con documentación incompleta	348.391	322.067
Total Recaudación por aclarar	2.599.546	2.493.592

NOTA 12 TRANSFERENCIAS CON EL ANTIGUO SISTEMA PREVISIONAL

Representa las transferencias de recursos por realizar entre los Fondos de Pensiones y el antiguo sistema previsional a la fecha de cierre de los Estados Financieros.

El saldo de estas cuentas en los Fondos de Pensiones era de:

TRANSFERENCIAS CON EL ANTIGUO SISTEMA PREVISIONAL Al 31 de Diciembre de 2019					
	FONDO TIPO A	FONDO TIPO B	FONDO TIPO C	FONDO TIPO D	FONDO TIPO E
Transferencias hacia el antiguo sistema previsional	0	0	0	0	0
Transferencias de Cotización Adicional desde el antiguo sistema previsional	0	0	0	0	0

TRANSFERENCIAS CON EL ANTIGUO SISTEMA PREVISIONAL Al 31 de Diciembre de 2018					
	FONDO TIPO A	FONDO TIPO B	FONDO TIPO C	FONDO TIPO D	FONDO TIPO E
Transferencias hacia el antiguo sistema previsional	0	0	0	0	0
Transferencias de Cotización Adicional desde el antiguo sistema previsional	0	0	0	0	0

Los saldos de las citadas cuentas corresponden a los siguientes conceptos:

a) Transferencias hacia el antiguo sistema previsional

Representa el monto de las transferencias hacia instituciones previsionales del antiguo régimen, por concepto de cotizaciones devengadas con anterioridad a la fecha de afiliación al Sistema de Pensiones del D.L. 3.500 de 1980, devolución de bonos de reconocimiento liquidados en exceso y desafiliaciones, que a la fecha de los estados financieros aún no han sido canceladas.

b) Transferencias de cotizaciones adicionales desde el antiguo sistema previsional

Representa el monto de las cotizaciones adicionales transferidas desde el antiguo sistema previsional por pagos equivocados que de acuerdo a dictámenes de la normativa vigente corresponden a los Fondos de la misma Administradora o corresponde pagar a otras Administradoras.

Firmado para Efectos de Identificación
EY Audit SpA

NOTA 13 BENEFICIOS

Representa los montos a pagar por concepto de beneficios devengados que a la fecha de cierre del ejercicio no han sido girados.

El saldo de esta cuenta en los Fondos de Pensiones era de:

BENEFICIOS					
Al 31 de Diciembre de 2019					
SUBCUENTA:	FONDO TIPO A	FONDO TIPO B	FONDO TIPO C	FONDO TIPO D	FONDO TIPO E
Retiros programados	0	0	0	0	0
Rentas temporales	0	0	0	0	0
Primas de rentas vitalicias	0	0	0	0	0
Cuotas mortuorias	0	0	0	0	0
Excedentes de libre disposición	0	0	0	0	0
Herencias	0	0	0	0	0
Beneficios no cobrados	0	0	0	0	0
Total Beneficios	**0**	**0**	**0**	**0**	**0**

BENEFICIOS					
Al 31 de Diciembre de 2018					
SUBCUENTA:	FONDO TIPO A	FONDO TIPO B	FONDO TIPO C	FONDO TIPO D	FONDO TIPO E
Retiros programados	0	0	0	0	0
Rentas temporales	0	0	0	0	0
Primas de rentas vitalicias	0	0	0	0	0
Cuotas mortuorias	0	0	0	0	0
Excedentes de libre disposición	0	0	0	0	0
Herencias	0	0	0	0	0
Beneficios no cobrados	0	0	0	0	0
Total Beneficios	**0**	**0**	**0**	**0**	**0**

La subcuenta “Beneficios no cobrados” representa el valor de los cheques o documentos de pago, caducados de acuerdo a las normas vigentes, por concepto de: retiros programados, rentas temporales, cuotas mortuorias, excedentes de libre disposición, herencias y pensiones provisorias.

El saldo de la subcuenta “Beneficios no cobrados” está compuesto por los siguientes conceptos:

BENEFICIOS NO COBRADOS					
Al 31 de Diciembre de 2019					
BENEFICIOS NO COBRADOS	FONDO TIPO A	FONDO TIPO B	FONDO TIPO C	FONDO TIPO D	FONDO TIPO E
	0	0	0	0	0
Total Beneficios no cobrados	**0**	**0**	**0**	**0**	**0**

BENEFICIOS NO COBRADOS					
Al 31 de Diciembre de 2018					
BENEFICIOS NO COBRADOS	FONDO TIPO A	FONDO TIPO B	FONDO TIPO C	FONDO TIPO D	FONDO TIPO E
	0	0	0	0	0
Total Beneficios no cobrados	**0**	**0**	**0**	**0**	**0**

Firmado para Efectos de Identificación
EY Audit SpA

NOTA 14 RETIROS DE AHORRO

RETIROS DE AHORRO Al 31 de Diciembre de 2019					
Cuentas:	FONDO TIPO A	FONDO TIPO B	FONDO TIPO C	FONDO TIPO D	FONDO TIPO E
a.) Retiros de ahorros voluntarios	0	0	0	0	0
b.) Retiros de ahorro de indemnización	0	0	0	0	0

RETIROS DE AHORRO Al 31 de Diciembre de 2018					
Cuentas:	FONDO TIPO A	FONDO TIPO B	FONDO TIPO C	FONDO TIPO D	FONDO TIPO E
a.) Retiros de ahorros voluntarios	0	0	0	0	0
b.) Retiros de ahorro de indemnización	0	0	0	0	0

a. Retiros de ahorros voluntarios

Corresponde al registro de los retiros de ahorros voluntarios, retiros de ahorro previsional voluntario y retiros de ahorro provisional voluntario colectivo, solicitados y aprobados para los afiliados a los respectivos Tipos de Fondos, pero que se encuentran pendientes de pago a la fecha de los estados financieros.

b. Retiros de ahorro de indemnización

Corresponde al registro de los retiros de ahorro de indemnización solicitados y aprobados para los afiliados de los respectivos Tipos de Fondos, pero que se encuentran pendientes de pago a la fecha de los Estados Financieros.

NOTA 15 DIFERENCIAS POR ACLARAR

Esta cuenta registra las diferencias positivas entre el monto de cotizaciones efectivamente pagadas y el total a pagar registrado en la planilla de resumen correspondiente y que a la fecha de los estados financieros están en proceso de aclaración.

El saldo de esta cuenta en el Fondo Tipo C al 31 de Diciembre de 2019 y al 31 de Diciembre de 2018 ascendía a M$ 0 y M$ 0, respectivamente.

NOTA 16 DEVOLUCIÓN A EMPLEADORES Y AFILIADOS POR PAGO EN EXCESO

Corresponde al monto de los pagos efectuados en exceso por los empleadores y a los depósitos de ahorro indebidamente enterados, que estén respaldados por la aceptación definitiva de las solicitudes de devolución correspondientes que aún no han sido devueltos a los empleadores y afiliados a la fecha de cierre del ejercicio.

DEVOLUCIÓN A EMPLEADORES Y AFILIADOS POR PAGOS EN EXCESO Al 31 de Diciembre de 2019					
	FONDO TIPO A	FONDO TIPO B	FONDO TIPO C	FONDO TIPO D	FONDO TIPO E
Devolución a empleadores y afiliados por pagos en exceso	0	0	0	0	0

DEVOLUCIÓN A EMPLEADORES Y AFILIADOS POR PAGOS EN EXCESO Al 31 de Diciembre de 2018					
	FONDO TIPO A	FONDO TIPO B	FONDO TIPO C	FONDO TIPO D	FONDO TIPO E
Devolución a empleadores y afiliados por pagos en exceso	0	0	0	0	0

Firmado para Efectos de Identificación
EY Audit SpA

NOTA 17 COMISIONES DEVENGADAS

a) Modalidad en el cobro de comisiones:

La Sociedad Administradora estableció la siguiente estructura de comisiones durante los períodos 2019 y 2018:

(a) Al 31 de Diciembre de 2019 :

Conceptos	COMISION %	COMISION Fija $	Periodo de Vigencia
1 POR COTIZACIONES MENSUALES			
Afiliados Dependientes	1,16	0	01-2019-12-2019
Afiliados Independientes y Voluntarios	1,16	0	01-2019-12-2019
2 POR TRASPASOS ENTRE FONDOS (a contar del tercer traspaso en un año calendario)	0,00	0	01-2019-12-2019
3 POR RETIROS PROGRAMADOS Y RENTA TEMPORAL			
PORCENTUAL (porcentaje sobre la pensión)	0	0	01-2019-12-2019
4 POR ADMINISTRACIÓN DE LA CUENTA DE AHORRO VOLUNTARIO			
PORCENTUAL (porcentaje del saldo)	0,16	0	01-2019-12-2019
5 POR APORTES DE INDEMNIZACIÓN OBLIGATORIA O SUSTITUTIVA			
PORCENTUAL (porcentaje sobre el monto del aporte)	0,00	0	01-2019-12-2019
6 POR ADMINISTRACIÓN DE AHORRO PREVISIONAL VOLUNTARIO			
Porcentual por administración de saldo afiliado A.F.P. Planvital S.A.	0,16	0	01-2019-12-2019
Porcentual por administración de saldo no afiliado A.F.P. Planvital S.A.	0,64	0	01-2019-12-2019
7 POR TRANSFERENCIA DE DEPOSITOS DE AHORRO PREVISIONAL VOLUNTARIO			
FIJA (suma fija por operación)	0,00	1.437	01-2019-12-2019
8 POR TRANSFERENCIA DE COTIZACIONES DE AFILIADO VOLUNTARIO			
FIJA (suma fija por operación)	0,00	1.100	01-2019-09-2019

(b) Al 31 de Diciembre de 2018 :

Conceptos	COMISION %	COMISION Fija $	Periodo de Vigencia
1 POR COTIZACIONES MENSUALES			
Afiliados Dependientes	0,41	0	01-2018-07-2018
Afiliados Independientes y Voluntarios	0,41	0	01-2018-07-2018
Afiliados Dependientes	1,16	0	08-2018-12-2018
Afiliados Independientes y Voluntarios	1,16	0	08-2018-12-2018
2 POR TRASPASOS ENTRE FONDOS (a contar del tercer traspaso en un año calendario)	0,00	0	01-2018-12-2018
3 POR RETIROS PROGRAMADOS Y RENTA TEMPORAL			
PORCENTUAL (porcentaje sobre la pensión)	1,25	0	01-2018-07-2018
PORCENTUAL (porcentaje sobre la pensión)	0	0	08-2018-12-2018
4 POR ADMINISTRACIÓN DE LA CUENTA DE AHORRO VOLUNTARIO			
PORCENTUAL (porcentaje del saldo)	0,60	0	01-2018-07-2018
PORCENTUAL (porcentaje del saldo)	0,16	0	08-2018-12-2018
5 POR APORTES DE INDEMNIZACIÓN OBLIGATORIA O SUSTITUTIVA			
PORCENTUAL (porcentaje sobre el monto del aporte)	0,00	0	01-2018-12-2018
6 POR ADMINISTRACIÓN DE AHORRO PREVISIONAL VOLUNTARIO			
Porcentual por administración de saldo afiliado A.F.P. Planvital S.A.	0,47	0	01-2018-07-2018
Porcentual por administración de saldo afiliado A.F.P. Planvital S.A.	0,16	0	08-2018-12-2018
Porcentual por administración de saldo no afiliado A.F.P. Planvital S.A.	0,64	0	01-2018-12-2018
7 POR TRANSFERENCIA DE DEPOSITOS DE AHORRO PREVISIONAL VOLUNTARIO			
FIJA (suma fija por operación)	0,00	1.437	01-2018-12-2018
8 POR TRANSFERENCIA DE COTIZACIONES DE AFILIADO VOLUNTARIO			
FIJA (suma fija por operación)	0,00	1.100	01-2018-12-2018

Firmado para Efectos de Identificación
EY Audit SpA

b) Comisiones pagadas a la Administradora:

COMISIONES PAGADAS					
Al 31 de Diciembre de 2019					
Tipos de comisiones pagadas	**FONDO TIPO A**	**FONDO TIPO B**	**FONDO TIPO C**	**FONDO TIPO D**	**FONDO TIPO E**
Comisión Fija Pagadas por:					
- Transferencia de Deposito APV	0	0	0	0	0
- Transferencia de Cotizaciones Afiliado Voluntario	0	0	0	0	0
1) Subtotal comisiones fijas pagadas	0	0	0	0	0
Comisiones Porcentuales Pagadas por:					
- Acreditación de Cotizaciones obligatorias	3.864.912	40.693.764	12.987.008	3.329.232	5.219.278
- Retiros Programados	193	171	1.148	6.699	197
- Rentas Temporales	0	0	8	0	0
- Administracion de Ahorro voluntario	3.175	1.511	3.314	1.228	3.030
- Ahorro Previsional Voluntario	4.864	1.642	10.391	2.035	6.428
- Acreditación de Cotizaciones afiliado voluntario	5.164	7.350	2.167	722	3.386
- Aclaración y Traspaso Rezagos	0	0	87.133	0	0
2). Subtotal comisiones porcentuales pagadas	3.878.308	40.704.438	13.091.169	3.339.916	5.232.319
3). Subtotal comisiones pagadas a la Administradora	3.878.308	40.704.438	13.091.169	3.339.916	5.232.319
4). Comisiones reintegradas en el período (Menos)	-12.677	-80.218	-113.635	-84.674	-36.748
5). Total	3.865.631	40.624.220	12.977.534	3.255.242	5.195.571

COMISIONES PAGADAS					
Al 31 de Diciembre de 2018					
Tipos de comisiones pagadas	**FONDO TIPO A**	**FONDO TIPO B**	**FONDO TIPO C**	**FONDO TIPO D**	**FONDO TIPO E**
Comisión Fija Pagadas por:					
- Transferencia de Deposito APV	0	0	0	0	0
- Transferencia de Cotizaciones Afiliado Voluntario	0	0	0	0	0
1) Subtotal comisiones fijas pagadas	0	0	0	0	0
Comisiones Porcentuales Pagadas por:					
- Acreditación de Cotizaciones obligatorias	2.416.000	22.795.994	7.207.359	1.840.939	3.037.804
- Retiros Programados	714	2.346	58.828	248.935	31.494
- Rentas Temporales	27	93	8.479	22.560	17.008
- Administracion de Ahorro voluntario	12.221	3.370	8.716	3.153	5.668
- Ahorro Previsional Voluntario	9.923	2.650	12.049	2.713	6.810
- Acreditación de Cotizaciones afiliado voluntario	4.796	4.947	1.451	1.521	2.234
- Aclaración y Traspaso Rezagos	0	0	67.150	0	0
2). Subtotal comisiones porcentuales pagadas	2.443.681	22.809.400	7.364.032	2.119.821	3.101.018
3). Subtotal comisiones pagadas a la Administradora	2.443.681	22.809.400	7.364.032	2.119.821	3.101.018
4). Comisiones reintegradas en el período (Menos)	-7.765	-102.145	-73.166	-29.164	-15.062
5). Total	2.435.916	22.707.255	7.290.866	2.090.657	3.085.956

Firmado para Efectos de Identificación
EY Audit SpA

c) Comisiones Devengadas

Corresponde a aquellas comisiones devengadas autorizadas por las normas vigentes cuya liquidación se encuentra pendiente.

El saldo de esta cuenta a la fecha de cierre de los Estados Financieros era de:

COMISIONES DEVENGADAS Al 31 de Diciembre de 2019					
	FONDO TIPO A	FONDO TIPO B	FONDO TIPO C	FONDO TIPO D	FONDO TIPO E
Comisiones Devengadas Administradora	0	0	0	0	0
Comisiones Devengadas otras Administradora	0	0	0	0	0

COMISIONES DEVENGADAS Al 31 de Diciembre de 2018					
	FONDO TIPO A	FONDO TIPO B	FONDO TIPO C	FONDO TIPO D	FONDO TIPO E
Comisiones Devengadas Administradora	0	0	0	0	0
Comisiones Devengadas otras Administradora	0	0	0	0	0

NOTA 18 IMPUESTOS RETENIDOS

Esta cuenta registra las retenciones y traspasos a la Administradora de los fondos correspondientes a los impuestos que devenguen los retiros de ahorro voluntario, retiros programados, rentas temporales, excedentes de libre disposición y cotizaciones voluntarias.

IMPUESTOS RETENIDOS Al 31 de Diciembre de 2019					
CONCEPTOS	FONDO TIPO A	FONDO TIPO B	FONDO TIPO C	FONDO TIPO D	FONDO TIPO E
	0	0	0	0	0
Total Impuestos retenidos	0	0	0	0	0

IMPUESTOS RETENIDOS Al 31 de Diciembre de 2018					
CONCEPTOS	FONDO TIPO A	FONDO TIPO B	FONDO TIPO C	FONDO TIPO D	FONDO TIPO E
	0	0	0	0	0
Total Impuestos retenidos	0	0	0	0	0

NOTA 19 PROVISIÓN

(a) Provisión, Impuesto y Otros

Corresponde registrar los valores correspondientes a las obligaciones devengadas por los Fondos de Pensiones y toda otra provisión que autorice previamente la Superintendencia de acuerdo a las normas vigentes.

PROVISIÓN, IMPUESTOS Y OTROS Al 31 de Diciembre de 2019						
Conceptos		FONDO TIPO A	FONDO TIPO B	FONDO TIPO C	FONDO TIPO D	FONDO TIPO E
Desglose	Fecha de vencimiento	M$	M$	M$	M$	M$
ABONO POR ACLARAR		0	0	0	0	1.493
Total Provisión, impuestos y otros		0	0	0	0	1.493

PROVISIÓN, IMPUESTOS Y OTROS Al 31 de Diciembre de 2018						
Conceptos		FONDO TIPO A	FONDO TIPO B	FONDO TIPO C	FONDO TIPO D	FONDO TIPO E
Desglose	Fecha de vencimiento	M$	M$	M$	M$	M$
DIVIDENDO CFMITNIPSA		21	90	6	0	0
Total Provisión, impuestos y otros		21	90	6	0	0

Firmado para Efectos de Identificación
EY Audit SpA

(b) Provisión por inversión en activos alternativos

Corresponde al monto determinado por la Administradora en base a sus modelos propios, que refleja el deterioro en el valor de los activos a que se refieren las letras n.5), n.6) y n.7) de la sección II.1 del Régimen de Inversión de los Fondos de Pensiones, producto del deterioro en el riesgo de crédito del deudor, no considerado en la valoración del activo.

PROVISIÓN, POR INVERSION EN ACTIVOS ALTERNATIVOS FONDO DE PENSIONES Al 31 de Diciembre de 2019					
INSTRUMENTO	FONDO TIPO A M$	FONDO TIPO B M$	FONDO TIPO C M$	FONDO TIPO D M$	FONDO TIPO E M$
Mutuos Hípotecarios endosables	0	0	0	0	0
Contratos de Leasing	0	0	0	0	0
Créditos Sindicados	0	0	0	0	0
Total M$	0	0	0	0	0

PROVISIÓN, POR INVERSION EN ACTIVOS ALTERNATIVOS FONDO DE PENSIONES Al 31 de Diciembre de 2018					
INSTRUMENTO	FONDO TIPO A M$	FONDO TIPO B M$	FONDO TIPO C M$	FONDO TIPO D M$	FONDO TIPO E M$
Mutuos Hípotecarios endosables	0	0	0	0	0
Contratos de Leasing	0	0	0	0	0
Créditos Sindicados	0	0	0	0	0
Total M$	0	0	0	0	0

NOTA 20 ENCAJE

Con el propósito de garantizar la rentabilidad mínima de los Fondos de Pensiones y en conformidad con lo establecido en el Artículo 40 del Decreto Ley Nº 3.500, la Administradora deberá mantener un activo denominado “Encaje” equivalente al uno por ciento de cada Fondo de Pensiones, el cual se invertirá en cuotas del respectivo Fondo.

En el siguiente cuadro se presenta el número de cuotas representativas del Encaje y el valor de éstas, al 31 de Diciembre de 2019 y 31 de Diciembre de 2018:

ENCAJE Al 31 de Diciembre de 2019										
ENCAJE	FONDO TIPO A		FONDO TIPO B		FONDO TIPO C		FONDO TIPO D		FONDO TIPO E	
	M$	CUOTAS	M$	CUOTAS	M$	CUOTAS	M$	CUOTAS	M$	CUOTAS
MANTENIDO	5.234.730	109.855,84	16.214.442	380.481,63	18.665.266	208.728,91	10.852.576	300.744,76	8.088.948	111.010,68
REQUERIDO	5.234.730	109.855,84	16.214.442	380.481,63	18.665.266	208.728,91	10.852.576	300.744,76	8.088.948	111.010,68
SUPERÁVIT (DÉFICIT)	0	0,00	0	0,00	0	0,00	0	0,00	0	0,00

ENCAJE Al 31 de Diciembre de 2018										
ENCAJE	FONDO TIPO A		FONDO TIPO B		FONDO TIPO C		FONDO TIPO D		FONDO TIPO E	
	M$	CUOTAS	M$	CUOTAS	M$	CUOTAS	M$	CUOTAS	M$	CUOTAS
MANTENIDO	3.946.761	99.646,02	11.087.806	305.392,91	14.546.582	190.849,51	8.755.346	279.410,89	6.463.026	98.523,71
REQUERIDO	3.946.761	99.646,02	11.087.806	305.392,91	14.546.582	190.849,51	8.755.346	279.410,89	6.463.026	98.523,71
SUPERÁVIT (DÉFICIT)	0	0,00	0	0,00	0	0,00	0	0,00	0	0,00

NOTA 21 CONSIGNACIONES DE EMPLEADORES ENVIADAS POR LOS TRIBUNALES

Representa el monto de los valores consignados por los empleadores y enviados por los Tribunales de Justicia, a raíz de fallos de primera instancia en juicios de cobranza de cotizaciones para los Fondos de Pensiones, los cuales deben quedar a la espera de que se resuelva una apelación interpuesta por los demandados, de acuerdo a lo dispuesto en el Artículo 8 de la Ley Nº 17.322.

El saldo de esta cuenta en el Fondo de Pensiones Tipo C al 31 de Diciembre de 2019 y al 31 de Diciembre 2018 era de M$ 0 y M$ 0, respectivamente.

Firmado para Efectos de Identificación
EY Audit SpA

NOTA 22 PATRIMONIO DE LOS FONDOS DE PENSIONES

El patrimonio del Fondo de Pensiones se encuentra dividido en dieciséis cuentas. A la fecha de cierre de los Estados Financieros, el patrimonio del Fondo de Pensiones presenta el siguiente desglose:

Firmado para Efectos de Identificación
EY Audit SpA

PATRIMONIO DE LOS FONDOS DE PENSIONES
AL 31 de Diciembre de 2019

CUENTAS	FONDO TIPO A			FONDO TIPO B			FONDO TIPO C			FONDO TIPO D			FONDO TIPO E		
	Cuotas	M$	%	Cuotas	M$	%	Cuotas	M$	%	Cuotas	M$	%	Cuotas	M$	%
a) Cuentas de capitalización individual de cotizaciones obligatorias	10.205.809,68	486.316.012	97,52	38.330.091,63	1.633.458.833	99,33	20.536.265,47	1.836.424.369	96,74	29.859.503,49	1.077.500.339	99,28	11.378.662,92	829.122.084	97,85
b) Cuentas de capitalización individual de afiliado voluntario	6.873,61	327.533	0,07	7.365,73	313.895	0,02	5.860,71	524.085	0,03	63.567,18	2.293.865	0,21	8.548,47	622.896	0,07
c) Cuentas de capitalización individual de cotizaciones voluntarias	51.159,34	2.437.789	0,49	18.021,36	767.991	0,05	47.637,72	4.259.931	0,22	39.536,77	1.426.711	0,13	39.166,52	2.853.923	0,34
d) Cuentas individuales de ahorros previsional voluntario colectivo	0,00	0	0,00	0,00	0	0,00	0,00	0	0,00	0,00	0	0,00	0,00	0	0,00
e) Cuentas de capitalización individual de depósitos convenidos	10.398,62	495.504	0,10	5.419,19	230.942	0,01	18.923,61	1.692.215	0,09	6.798,52	245.329	0,02	14.537,91	1.059.325	0,13
f) Cuentas de ahorro voluntario	53.983,24	2.572.350	0,52	28.172,10	1.200.570	0,07	46.582,90	4.165.605	0,22	36.034,29	1.300.322	0,12	45.248,84	3.297.120	0,39
g) Cuentas de ahorro de indemnización	3.763,18	179.319	0,04	7.037,94	299.926	0,02	173.658,95	15.529.188	0,82	18.420,30	664.708	0,06	4.032,64	293.844	0,03
h) Ahorro previsional voluntario a otras entidades	0,00	0	0,00	0,00	0	0,00	0,00	0	0,00	0,00	0	0,00	0,00	0	0,00
i) Recaudación en proceso de acreditación	0,00	0	0,00	0,00	0	0,00	0,00	0	0,00	0,00	0	0,00	0,00	0	0,00
j) Rezagos de cotizaciones obligatorias y de afiliados voluntarios	0,00	0	0,00	0,00	0	0,00	291.237,05	26.043.431	1,37	0,00	0	0,00	0,00	0	0,00
k) Rezagos de ahorros voluntarios	0,00	0	0,00	0,00	0	0,00	3.296,18	294.756	0,02	0,00	0	0,00	0,00	0	0,00
l) Rezagos de cuentas de ahorro de indemnización	0,00	0	0,00	0,00	0	0,00	1.100,14	98.378	0,01	0,00	0	0,00	0,00	0	0,00
m) Cambios en proceso hacia otros Fondos misma Administradora	0,00	0	0,00	0,00	0	0,00	0,00	0	0,00	0,00	0	0,00	0,00	0	0,00
n) Traspasos en proceso hacia otras Administradoras	134.488,23	6.408.485	1,28	193.990,42	8.267.013	0,50	103.181,75	9.226.871	0,49	53.673,98	1.936.862	0,18	139.661,51	10.176.630	1,20
ñ) Traspasos en proceso hacia el antiguo sistema previsional	0,00	0	0,00	0,00	0	0,00	0,00	0	0,00	0,00	0	0,00	0,00	0	0,00
o) Rentabilidad no distribuida	0,00	0	0,00	0,00	0	0,00	0,00	0	0,00	0,00	0	0,00	0,00	0	0,00
Total patrimonio	10.466.475,90	498.736.992	100	38.590.098,37	1.644.539.170	100	21.227.744,48	1.898.258.829	100	30.077.534,53	1.085.368.136	100	11.629.858,81	847.425.822	100

Firmado para Efectos de Identificación
EY Audit SpA

PATRIMONIO DE LOS FONDOS DE PENSIONES
AL 31 de Diciembre de 2018

CUENTAS	FONDO TIPO A			FONDO TIPO B			FONDO TIPO C			FONDO TIPO D			FONDO TIPO E		
	Cuotas	M$	%	Cuotas	M$	%	Cuotas	M$	%	Cuotas	M$	%	Cuotas	M$	%
a) Cuentas de capitalización individual de cotizaciones obligatorias	9.863.962,91	390.689.982	97,58	30.858.183,02	1.120.358.496	99,20	18.407.960,38	1.403.057.920	96,32	27.876.001,76	873.495.070	99,27	9.517.911,99	624.362.530	98,10
b) Cuentas de capitalización individual de afiliado voluntario	6.913,99	273.848	0,07	6.489,41	235.609	0,02	7.261,15	553.446	0,04	100.821,67	3.159.249	0,36	10.883,82	713.964	0,11
c) Cuentas de capitalización individual de cotizaciones voluntarias	46.711,28	1.850.131	0,46	15.422,36	559.935	0,05	41.005,54	3.125.449	0,21	22.798,71	714.398	0,08	28.255,11	1.853.498	0,29
d) Cuentas individuales de ahorros previsional voluntario colectivo	0,00	0	0,00	0,00	0	0,00	0,00	0	0,00	0,00	0	0,00	0,00	0	0,00
e) Cuentas de capitalización individual de depósitos convenidos	11.229,69	444.783	0,11	5.469,45	198.578	0,02	11.917,80	908.377	0,06	5.802,91	181.834	0,02	10.273,75	673.945	0,11
f) Cuentas de ahorro voluntario	65.265,45	2.585.022	0,65	28.302,87	1.027.584	0,09	27.148,90	2.069.294	0,14	23.328,08	730.986	0,08	28.709,65	1.883.315	0,30
g) Cuentas de ahorro de indemnización	3.889,69	154.062	0,04	6.605,30	239.817	0,02	153.598,58	11.707.310	0,80	16.640,82	521.441	0,06	3.814,44	250.222	0,04
h) Ahorro previsional voluntario a otras entidades	0,00	0	0,00	0,00	0	0,00	0,00	0	0,00	0,00	0	0,00	0,00	0	0,00
i) Recaudación en proceso de acreditación	0,00	0	0,00	0,00	0	0,00	0,00	0	0,00	0,00	0	0,00	0,00	0	0,00
j) Rezagos de cotizaciones obligatorias y de afiliados voluntarios	0,00	0	0,00	0,00	0	0,00	384.457,89	29.303.447	2,01	0,00	0	0,00	0,00	0	0,00
k) Rezagos de ahorros voluntarios	0,00	0	0,00	0,00	0	0,00	5.215,32	397.513	0,03	0,00	0	0,00	0,00	0	0,00
l) Rezagos de cuentas de ahorro de indemnización	0,00	0	0,00	0,00	0	0,00	2.494,59	190.138	0,01	0,00	0	0,00	0,00	0	0,00
m) Cambios en proceso hacia otros Fondos misma Administradora	0,00	0	0,00	0,00	0	0,00	0,00	0	0,00	0,00	0	0,00	0,00	0	0,00
n) Traspasos en proceso hacia otras Administradoras	111.356,89	4.410.603	1,10	185.804,97	6.745.963	0,60	69.629,30	5.307.157	0,36	36.812,59	1.153.523	0,13	103.223,90	6.771.352	1,06
ñ) Traspasos en proceso hacia el antiguo sistema previsional	0,00	0	0,00	0,00	0	0,00	0,00	0	0,00	0,00	0	0,00	0,00	0	0,00
o) Rentabilidad no distribuida	0,00	0	0,00	0,00	0	0,00	0,00	0	0,00	0,00	0	0,00	0,00	0	0,00
Total patrimonio	10.109.329,90	400.408.431	100	31.106.277,38	1.129.365.982	100	19.110.689,45	1.456.620.051	100	28.082.206,54	879.956.501	100	9.703.072,66	636.508.826	100

Firmado para Efectos de Identificación EY Audit SpA

El patrimonio de los Fondos de Pensiones se encuentra compuesto por las siguientes cuentas:

a) Cuentas de capitalización individual de cotizaciones obligatorias

Representa el saldo de todas las cuentas de capitalización individual de cotizaciones obligatorias de los trabajadores adscritos al respectivo Fondo, con sus valores expresados en pesos y el equivalente en cuotas.

Los montos anteriores incluyen fundamentalmente las cotizaciones previsionales obligatorias pagadas, incluyendo los intereses y reajustes cuando corresponda, las liquidaciones de Bonos de Reconocimiento y Complemento de Bonos recibidos desde las instituciones previsionales del antiguo régimen, o desde otras AFP, los pagos de Bonos de Reconocimiento transados en Bolsa de Valores mediante oferta pública, transferencias de fondos de las cuentas de ahorro voluntario, los aportes adicionales y contribuciones enterados por la Administradora conforme a lo establecido en los Artículos 53 y 54 del D.L. 3.500 y los aportes regularizadores efectuados por la Administradora a los Fondos de Pensiones.

Las liquidaciones de Bonos de Reconocimiento, cualquiera sea su tipo, de los complementos de Bonos y los pagos de Bonos de Reconocimiento transados en Bolsa de Valores mediante oferta pública, corresponden a:

BONOS DE RECONOCIMIENTO										
Al 31 de Diciembre de 2019										
	FONDO TIPO A		FONDO TIPO B		FONDO TIPO C		FONDO TIPO D		FONDO TIPO E	
BONOS	M$	CUOTAS	M$	CUOTAS	M$	CUOTAS	M$	CUOTAS	M$	CUOTAS
Bonos de Reconocimiento	0	0,00	548.344	13.702,20	2.172.935	25.897,87	11.721.466	342.105,84	2.342.010	33.186,51
Complemento de Bonos de Reconocimiento	0	0,00	0	0,00	0	0,00	0	0,00	0	0,00
Bono Adicional	0	0,00	0	0,00	0	0,00	0	0,00	0	0,00
Bono Exonerado Ley 19.234 de fecha 23/08/1993	0	0,00	0	0,00	0	0,00	10.064	306,60	0	0,00
Bono Exonerado Ley 19.584 de fecha 31/08/1998	0	0,00	4.108	102,80	1.449	17,07	122.981	3.763,24	30.448	445,04
Otros	0	0,00	0	0,00	1.881	21,08	3.697	101,38	18	0,26
Total Bonos	0	0,00	552.452	13.805,00	2.176.265	25.936,02	11.858.208	346.277,06	2.372.476	33.631,81

BONOS DE RECONOCIMIENTO										
Al 31 de Diciembre de 2018										
	FONDO TIPO A		FONDO TIPO B		FONDO TIPO C		FONDO TIPO D		FONDO TIPO E	
BONOS	M$	CUOTAS	M$	CUOTAS	M$	CUOTAS	M$	CUOTAS	M$	CUOTAS
Bonos de Reconocimiento	2.332	55,95	960.175	26.042,20	2.499.221	32.717,49	14.223.069	462.391,89	2.295.219	35.990,23
Complemento de Bonos de Reconocimiento	0	0,00	0	0,00	0	0,00	0	0,00	0	0,00
Bono Adicional	0	0,00	0	0,00	0	0,00	0	0,00	0	0,00
Bono Exonerado Ley 19.234 de fecha 23/08/1993	0	0,00	915	24,73	0	0,00	15.940	521,06	0	0,00
Bono Exonerado Ley 19.584 de fecha 31/08/1998	0	0,00	451	12,18	18.977	247,27	259.038	8.395,09	4.208	65,33
Otros	0	0,00	0	0,00	0	0,00	0	0,00	0	0,00
Total Bonos	2.332	55,95	961.541	26.079,11	2.518.198	32.964,76	14.498.047	471.308,04	2.299.427	36.055,56

b) Cuentas de capitalización individual de afiliado voluntario

Representa el saldo de todas las cuentas de capitalización individual de afiliados voluntarios de propiedad de las personas que optaron por la Administradora y el respectivo Fondo, con sus valores expresados en pesos y en su equivalente a cuotas.

El monto de esta cuenta está compuesto por las cotizaciones voluntarias pagadas, incluyendo intereses y reajustes, cuando corresponda.

Firmado para Efectos de Identificación
EY Audit SpA

c) Cuentas de capitalización individual de cotizaciones voluntarias

Representa el saldo de todas las cuentas de capitalización individual de cotizaciones voluntarias de propiedad de los trabajadores que optaron por la Administradora y el respectivo Fondo, con sus valores expresados en pesos y en su equivalente a cuotas.

El monto de esta cuenta está compuesto por las cotizaciones voluntarias pagadas, incluyendo intereses y reajustes, cuando corresponda.

d) Cuentas individuales de ahorro previsional voluntario colectivo

Representa el saldo de todas las cuentas individuales de ahorro previsional voluntario colectivo de propiedad de los trabajadores, con sus valores expresados en pesos y en su equivalente a cuotas.

El monto de esta cuenta está compuesto por los depósitos de ahorro previsional voluntario colectivo pagados, incluyendo intereses y reajustes, cuando corresponda.

e) Cuentas de capitalización individual de depósitos convenidos

Representa el saldo de todas las cuentas de capitalización individual de depósitos convenidos de los trabajadores que optaron por la Administradora y el respectivo Fondo, con sus valores expresados en pesos y su equivalente en cuotas.

El monto de esta cuenta está compuesto por los depósitos convenidos pagados, incluyendo intereses y reajustes, cuando corresponda.

f) Cuentas de ahorro voluntario

Representa el saldo de todas las cuentas de ahorro voluntario de los trabajadores adscritos al respectivo Fondo, con sus valores expresado en cuotas y su equivalente en pesos.

EI monto de esta cuenta está compuesto por los depósitos de ahorro voluntario pagados, incluyendo intereses y reajustes, cuando corresponda.

g) Cuentas de ahorro de indemnización

Representa el saldo de todas las cuentas de ahorro de indemnización de los trabajadores adscritos al respectivo Fondo, con sus valores expresados en cuotas y su equivalente en pesos.

El monto de esta cuenta está compuesto por los aportes de ahorro de indemnización pagados, incluyendo intereses y reajustes, cuando corresponda.

h) Ahorros voluntarios destinados a otras entidades

Representa el monto de los fondos que no han sido oportunamente transferidos a otras Administradoras o instituciones autorizadas, según corresponda, pagados por los trabajadores que optaron por algún plan de ahorro previsional voluntario.

El monto de esta cuenta está compuesto por las cotizaciones voluntarias, depósitos convenidos y depósitos de ahorro previsional voluntario pagados, incluyendo intereses y reajustes, cuando corresponda.

i) Recaudación en proceso de acreditación

Corresponde a la recaudación destinada al patrimonio del respectivo Fondo, respaldada con su documentación, pendiente de ser acreditada en las restantes cuentas de los respectivos patrimonios.

Firmado para Efectos de Identificación
EY Audit SpA

j) Rezagos de cotizaciones obligatorias y de afiliados voluntarios

Representa el monto de los fondos que no han sido oportunamente imputados a las cuentas "Cuentas de capitalización individual de cotizaciones obligatorias", "Cuentas de capitalización individual de afiliado voluntario", "Cuentas de capitalización individual de cotizaciones voluntarias", "Cuentas individuales de ahorro previsional voluntario colectivo" y/o a la "Cuenta de capitalización individual de depósitos convenidos".

k) Rezagos de ahorros voluntarios

Representa el monto de los fondos que no han sido oportunamente imputados a las Cuentas de capitalización individual de cotizaciones voluntarios, Cuentas de capitalización individual de depósitos convenidos, Cuentas de ahorro voluntario, Cuentas individuales de ahorro previsional voluntario colectivo y/o Ahorros voluntarios destinados a otras entidades.

l) Rezagos de cuentas de ahorro de indemnización

Representa el monto de los fondos que no han sido oportunamente imputados a las cuentas de ahorro de indemnización.

m) Cambios en proceso a otros Fondos de la misma Administradora

Representa el monto de los saldos de las cuentas que se cambian y que corresponde compensar o pagar a otros Fondos de la misma Administradora.

n) Traspasos en proceso a otras Administradoras

Representa el monto de los traspasos que corresponde canjear o pagar a otras Administradora, por haber sido incluidos en los listados de aceptación definitiva y no haber sido objeto de ulterior exclusión o rechazo.

ñ) Traspasos en proceso al antiguo sistema previsional

Representa el monto de los fondos que aún no se han traspasado a la cuenta "Transferencias al antiguo sistema previsional".

o) Rentabilidad no distribuida

Registrar sólo en pesos, la proporción de la rentabilidad nominal diaria que generen las inversiones de los Fondos de Pensiones, para su distribución en las restantes cuentas del patrimonio.

NOTA 23 COTIZACIONES IMPAGAS

Los totales de cotizaciones impagas mostrados en las cuentas de orden del Fondo de Pensiones C, corresponden a cotizaciones morosas, que se detallan como sigue:

COTIZACIONES IMPAGAS FONDO DE PENSIONES TIPO C Al 31 de Diciembre de 2019 y al 31 de Diciembre de 2018		
	Ejercicio Actual M$	**Ejercicio Anterior M$**
Cotizaciones impagas declaradas	267.608.151	221.470.830
Cotizaciones impagas declaradas automáticas	55.868.953	34.394.142
Cotizaciones impagas originadas por descuadraturas de planillas	17.054.960	13.790.065
TOTAL	**340.532.064**	**269.655.037**

a) Cotizaciones impagas declaradas

Corresponde al valor actualizado, con los correspondientes reajustes e intereses que señala la ley, de aquellas cotizaciones para los Fondos de Pensiones que no han sido pagados dentro del plazo establecido en el Artículo 19 del Decreto Ley Nº 3.500 del año 1980, y por las cuales el empleador ha efectuado la correspondiente declaración de cotizaciones.

Firmado para Efectos de Identificación
EY Audit SpA

b) Cotizaciones impagas declaradas automáticas

Corresponde al valor actualizado con los correspondientes reajustes e intereses que señala la ley, de aquellas cotizaciones, depósitos y aportes que se encuentran impagas, que no han sido declaradas por los empleadores o que su reconocimiento se produjo con posterioridad al plazo establecido en el inciso primero del artículo 19 del D.L. N° 3.500 de 1980.

c) Cotizaciones impagas originadas por descuadraturas de planillas

Corresponde al valor de aquellas cotizaciones para el Fondo de Pensiones superiores a 0,15 U.F. que resulten impagas, como consecuencia de diferencias deudoras para el empleador entre la planilla de resumen de cotizaciones y las planillas de detalle.

d) Gestión histórica de cobranza

Al 31 de Diciembre de 2019, se han emitido históricamente 994.113 resoluciones e iniciado un total de 282.472 juicios, recuperándose un monto nominal de M$ 14.364.755 y manteniéndose pendientes de recuperar M$ 14.010.099 nominales, que actualizados ascienden a un total de M$ 385.595.655.

NOTA 24 VALOR DE LA CUOTA

Al 31 de Diciembre de 2019 y al 31 de Diciembre de 2018, el valor de la cuota por fondo, se presenta en el siguiente cuadro:

VALORES CUOTAS					
	FONDO TIPO A	**FONDO TIPO B**	**FONDO TIPO C**	**FONDO TIPO D**	**FONDO TIPO E**
Valor cuota al 31 de Diciembre de 2019	47.650,90	42.615,57	89.423,48	36.085,67	72.866,39
Valor cuota al 31 de Diciembre de 2018	39.607,81	36.306,69	76.220,17	31.335,02	65.598,69

De acuerdo a lo señalado en el Compendio de Normas del Sistema de Pensiones de la Superintendencia de Pensiones, cada valor cuota se determina dividiendo el valor en pesos de cada uno de los Fondos de Pensiones por el número de cuotas emitidas de cada uno de los Fondos al cierre de cada ejercicio diario.

Al cierre del ejercicio terminado al 31 de Diciembre de 2019 se generó situación que afectó los valores cuotas y patrimonio de los Fondos de Pensiones Tipo A, B, C y D informadas a la Superintendencia de Pensiones de acuerdo al siguiente detalle.

Por instrucciones de la Superintendencia, nos hemos acogido a descuadratura de valor cuota y se ha recalculado el valor de las carteras para los días comprendidos entre el 18-12-2019 y el 14-01-2020, lo anterior debido a que el manager BTG Pactual, el día 14-01-2020 cambió el valor del precio del instrumento CFIPEKKR-E para los días recalculados

A continuación se Adjunta tabla con el recalculo del valor cuota para el 31-12-2019:

		Fondo A		Fondo B		Fondo C		Fondo D	
		Valores Cuotas	Patrimonio Pesos	Valores Cuotas	Patrimonio Pesos	Valores Cuotas	Patrimonio Pesos	Valores Cuotas	Patrimonio Pesos
31-12-2019	Modificado	47.650,90	498.736.992.245	42.615,57	1.644.539.169.674	89.423,48	1.898.258.828.934	36.085,67	1.085.368.135.777
	Erróneo	47.651,92	498.747.644.403	42.615,80	1.644.547.835.332	89.424,02	1.898.270.318.642	36.085,87	1.085.374.041.992
	Variación	-1,02	-10.652.158	-0,23	-8.665.658	-0,54	-11.489.708	-0,20	-5.906.215

Firmado para Efectos de Identificación
EY Audit SpA

NOTA 25 CHEQUES PROTESTADOS DE COTIZACIONES PARA LOS FONDOS DE PENSIONES

Durante los ejercicios 2019 y 2018, se protestaron 49 y 103 cheques por un total de M$ 31.276 y M$ 57.169, respectivamente.

Al 31 de Diciembre de 2019 y al 31 de Diciembre de 2018 se encuentran pendientes por regularizar 0 y 0 cheques por M$ 0 M$ 0 respectivamente, cuyo detalle se indica a continuación:

CHEQUES PROTESTADOS DE COTIZACIONES	EJERCICIO ACTUAL NUMERO M$	EJERCICIO ANTERIOR NUMERO M$
N° SALDO INICIAL DE CHEQUES PROTESTADOS	0 0	0 0
N° CHEQUES PROTESTADOS EN EL EJERCICIO	49 31.276	103 57.169
N° CHEQUES REGULARIZADOS	-49 -31.276	-103 -57.169
N° SALDO FINAL DE CHEQUES PROTESTADOS	**0** **0**	**0** **0**

Firmado para Efectos de Identificación
EY Audit SpA

NOTA 26 ESTADO DE VARIACIÓN PATRIMONIAL

PERÍODO COMPRENDIDO ENTRE EL 01 DE ENERO DE 2019 Y EL 31 DE DICIEMBRE DE 2019

FONDO DE PENSIONES PLANVITAL TIPO A

Código	Nombre del ítem	N°	Concepto	N° de Cuotas	Monto en miles de pesos
30.470	Otros Aumentos	1	AJUSTE DECIMAL REPA	46,13	0
		2	DEVOLUCION DE COMISIONES	299,14	12.677
		3	AJUSTE SEGÚN DICTAMEN	277,81	12.175
		4	APORTE REGULARIZADOR	29,49	1.229
		5	REVERSA DE PRIMA INVALIDEZ	459,96	19.358
		6	TRASPASOS RECIBIDOS DE AHORROS VOL.	6.341,19	291.423
		7	SUBSIDIO TRABAJADOR JOVEN	292,46	12.572
		8	RECAUDACION AFC	3.256,57	140.525
		9	RECAUDACION INDEPENDIENTE	11.028,46	475.784
		10	BONIFICACION FISCAL APV	528,53	22.585
		11	REINTEGRO AHORRO VOLUNTARIO	3,52	153
		12	REINTEGRO PAGO EN EXCESO	0,00	869
			TOTAL	22.563,26	989.350
30.650	Otras Disminuciones	1	AJUSTE DECIMAL REPA	167,06	0
		2	AJUSTE SEGÚN DICTAMEN	4.376,30	184.665
		3	IMPUESTO TECNICO EXTRANJERO	1.036,01	45.550
		4	TRASPASOS DE AHORROS VOLUNTARIOS	10.506,43	452.215
		5	DESAFILIACIONES	687,65	31.184
		6	DEVOL. BONIFICACION FISCAL	166,33	7.266
		7	COMPENSACION ECONOMICA	363,67	15.000
			TOTAL	17.303,45	735.880

PERÍODO COMPRENDIDO ENTRE EL 01 DE ENERO DE 2019 Y EL 31 DE DICIEMBRE DE 2019

FONDO DE PENSIONES PLANVITAL TIPO B

Código	Nombre del ítem	N°	Concepto	N° de Cuotas	Monto en miles de pesos
30.470	Otros Aumentos	1	AJUSTE DECIMAL REPA	693,74	0
		2	DEVOLUCION DE COMISIONES	2.013,21	80.218
		3	AJUSTE SEGÚN DICTAMEN	5.664,21	230.598
		4	APORTE REGULARIZADOR	51,51	2.013
		5	REVERSA DE PRIMA INVALIDEZ	4.359,90	173.644
		6	TRASPASOS RECIBIDOS DE AHORROS VOL.	1.612,97	66.765
		7	SUBSIDIO TRABAJADOR JOVEN	32.609,66	1.280.982
		8	RECAUDACION AFC	38.008,04	1.504.614
		9	RECAUDACION INDEPENDIENTE	105.960,64	4.204.614
		10	BONIFICACION FISCAL APV	222,43	8.873
		11	COMPENSACION ECONOMICA	481,66	18.830
		12	REINTEGRO AHORRO VOLUNTARIO	13,53	565
		13	BONO POR HIJO	186,23	7.722
		14	REINTEGRO PAGO EN EXCESO	360,96	22.501
			TOTAL	192.238,69	7.601.939
30.650	Otras Disminuciones	1	AJUSTE DECIMAL REPA	2.251,67	0
		2	AJUSTE SEGÚN DICTAMEN	11.297,84	441.451
		3	IMPUESTO TECNICO EXTRANJERO	12.188,07	487.157
		4	TRASPASOS DE AHORROS VOLUNTARIOS	4.782,54	196.415
		5	DESAFILIACIONES	4.846,85	191.591
		6	DEVOL. BONIFICACION FISCAL	60,37	2.447
		7	COMPENSACION ECONOMICA	53,88	2.000
		8	REINTEGRO PAGO EN EXCESO	0,00	1.930
			TOTAL	35.481,22	1.322.991

Firmado para Efectos de Identificación
EY Audit SpA

PERIODO COMPRENDIDO ENTRE EL 01 DE ENERO DE 2019 Y EL 31 DE DICIEMBRE DE 2019

FONDO DE PENSIONES PLANVITAL TIPO C

Código	Nombre del ítem	N°	Concepto	N° de Cuotas	Monto en miles de pesos
30.470	Otros Aumentos	1	AJUSTE DECIMAL REPA	237,96	0
		2	DEVOLUCION DE COMISIONES	1.350,86	113.635
		3	AJUSTE SEGÚN DICTAMEN	18.412,82	1.494.936
		4	APORTE REGULARIZADOR	779,00	66.717
		5	REVERSA DE PRIMA INVALIDEZ	1.178,43	98.643
		6	TRASPASOS RECIBIDOS DE AHORROS VOL.	28.585,11	2.469.522
		7	BONO POR HIJO	63.239,85	5.253.169
		8	BONIFICACION FISCAL APV	979,51	85.139
		9	SUBSIDIO TRABAJADOR JOVEN	13.507,37	1.134.394
		10	RECAUDACION AFC	32.943,64	2.736.797
		11	RECAUDACION IPS	865,14	68.937
		12	RECAUDACION INDEPENDIENTE	130.932,38	10.774.364
		13	COMPENSACION ECONOMICA	1.257,49	104.787
		14	REINTEGRO AHORRO VOLUNTARIO	67,54	5.463
		15	REINTEGRO RETIRO AHORRO INDEMNIZACION	284,54	24.106
		16	REINTEGRO PAGO EN EXCESO	216,58	33.223
		17	REINTEGRO TECNICO EXTRANJERO	59,14	5.006
		18	APORTES REGULARIZADORES	0,00	141
		19	REVERSAHERENCIA	0,37	33
			TOTAL	294.897,73	24.469.012
30.650	Otras	1	AJUSTE DECIMAL REPA	1.041,37	0
		2	AJUSTE SEGÚN DICTAMEN	1.939,71	166.065
		3	IMPUESTO TECNICO EXTRANJERO	3.848,25	324.432
		4	TRASPASOS DE AHORROS VOLUNTARIOS	25.024,58	2.149.084
		5	DESAFILIACIONES	4.557,89	387.345
		6	DEVOL. BONIFICACION FISCAL	121,98	10.453
		7	RECAUDACION AFC	23.702,83	1.987.278
		8	SUBSIDIO TRABAJADOR JOVEN	14.972,63	1.238.708
		9	BONIFICACION FISCAL APV	618,15	53.655
		10	RECAUDACION INDEPENDIENTE	62.139,30	5.244.257
		11	BONO POR HIJO	57.928,84	4.813.221
		12	REINTEGRO PAGO EN EXCESO	0,00	748
		13	COMPENSACION ECONOMICA	248,75	21.216
			TOTAL	196.144,28	16.396.462

Firmado para Efectos de Identificación
EY Audit SpA

PERÍODO COMPRENDIDO ENTRE EL 01 DE ENERO DE 2019 Y EL 31 DE DICIEMBRE DE 2019					
FONDO DE PENSIONES PLANVITAL TIPO D					
Código	Nombre del ítem	N°	Concepto	N° de Cuotas	Monto en miles de pesos
30.470	Otros Aumentos	1	AJUSTE DECIMAL REPA	159,65	0
		2	DEVOLUCION DE COMISIONES	2.402,61	84.674
		3	AJUSTE SEGÚN DICTAMEN	911,35	32.445
		4	APORTE REGULARIZADOR	540,68	18.588
		5	REVERSA DE PRIMA INVALIDEZ	723,53	24.262
		6	TRASPASOS RECIBIDOS DE AHORROS VOL.	18.788,91	674.633
		7	REVERSA RENTA VITALICIA	955,37	30.706
		8	SUBSIDIO TRABAJADOR JOVEN	130,79	4.465
		9	RECAUDACION AFC	2.685,47	92.217
		10	RECAUDACION INDEPENDIENTE	3.271,04	114.131
		11	BONO POR HIJO	131.573,87	4.487.358
		12	BONIFICACION FISCAL APV	93,50	3.409
		13	REINTEGRO AHORRO VOLUNTARIO	440,51	16.208
		14	REINTEGRO RETIRO AHORRO INDEMNIZACION	103,60	3.512
		15	REINTEGRO PAGO EN EXCESO	137,03	5.442
		16	COMPENSACION ECONOMICA	3.955,24	133.935
		17	REVERSA CUOTA MORTUORIA	12,25	417
		18	REVERSA TRASPASO DESAFILIACION	472,45	16.383
		19	REINTEGRO TECNICO EXTRANJERO	428,08	15.223
			TOTAL	167.785,93	5.758.008
30.650	Otras Disminuciones	1	AJUSTE DECIMAL REPA	227,22	0
		2	AJUSTE SEGÚN DICTAMEN	12.659,52	440.013
		3	IMPUESTO TECNICO EXTRANJERO	1.531,59	53.756
		4	TRASPASOS DE AHORROS VOLUNTARIOS	5.643,93	200.058
		5	DESAFILIACIONES	14.075,72	472.721
		6	DEVOL. BONIFICACION FISCAL	131,89	4.628
		7	COMPENSACION ECONOMICA	465,26	16.203
		8	APORTES REGULARIZADORES	0,00	0
		9	REINTEGRO PAGO EN EXCESO	0,00	92
		10	DEVOLUCION APORTE ADICIONAL	16,58	596
		11	DEVOLUCION BONOPOR HIJO	33,81	1.118
			TOTAL	34.785,52	1.189.185

Firmado para Efectos de Identificación
EY Audit SpA

PERÍODO COMPRENDIDO ENTRE EL 01 DE ENERO DE 2019 Y EL 31 DE DICIEMBRE DE 2019					
FONDO DE PENSIONES PLANVITAL TIPO E					
Código	Nombre del ítem	N°	Concepto	N° de Cuotas	Monto en miles de pesos
30.470	Otros Aumentos	1	AJUSTE DECIMAL REPA	101,50	0
		2	DEVOLUCION DE COMISIONES	540,03	36.748
		3	AJUSTE SEGÚN DICTAMEN	350,90	24.991
		4	APORTE REGULARIZADOR	24,80	1.698
		5	REVERSA DE PRIMA INVALIDEZ	867,14	55.900
		6	TRASPASOS RECIBIDOS DE AHORROS VOL.	12.606,38	918.605
		7	SUBSIDIO TRABAJADOR JOVEN	169,63	11.895
		8	RECAUDACION AFC	2.535,41	178.717
		9	RECAUDACION INDEPENDIENTE	6.267,41	449.729
		10	BONO POR HIJO	4.524,32	318.144
		11	BONIFICACION FISCAL APV	315,35	23.655
		12	REINTEGRO AHORRO VOLUNTARIO	33,06	2.313
		13	REINTEGRO RETIRO AHORRO INDEMNIZACION	0,83	58
		14	REINTEGRO PAGO EN EXCESO	9,57	1.517
		15	REVERSA RENTA VITALICIA	1.241,04	86.761
		16	COMPENSACION ECONOMICA	2,77	185
		17	REINTEGRO AHORROAPV	20,67	1.416
			TOTAL	29.610,81	2.112.332
30.650	Otras Disminuciones	1	AJUSTE DECIMAL REPA	149,28	0
		2	AJUSTE SEGÚN DICTAMEN	8.588,76	577.561
		3	IMPUESTO TECNICO EXTRANJERO	1.117,31	79.646
		4	TRASPASOS DE AHORROS VOLUNTARIOS	16.665,62	1.214.377
		5	DESAFILIACIONES	5.430,05	399.074
		6	DEVOL. BONIFICACION FISCAL	109,52	7.734
		7	COMPENSACION ECONOMICA	373,03	26.000
		8	REINTEGRO PAGO EN EXCESO	0,00	203
			TOTAL	32.433,57	2.304.595

PERÍODO COMPRENDIDO ENTRE EL 01 DE ENERO DE 2018 Y EL 31 DE DICIEMBRE DE 2018					
FONDO DE PENSIONES PLANVITAL TIPO A					
Código	Nombre del ítem	N°	Concepto	N° de Cuotas	Monto en miles de pesos
30.470	Otros Aumentos	1	AJUSTE DECIMAL REPA	97,87	0
		2	DEVOLUCION DE COMISIONES	190,21	7.765
		3	AJUSTE SEGÚN DICTAMEN	283,41	11.575
		4	APORTE REGULARIZADOR	67,75	2.725
		5	REVERSA DE PRIMA INVALIDEZ	401,99	16.443
		6	TRASPASOS RECIBIDOS DE AHORROS VOL.	6.389,10	262.626
		7	BONIFICACION FISCAL APV	681,95	28.022
		8	SUBSIDIO TRABAJADOR JOVEN	271,39	11.086
		9	RECAUDACION AFC	3.648,29	149.368
		10	RECAUDACION INDEPENDIENTE (TGR)	5.725,73	233.915
		11	REINTEGRO AHORRO VOLUNTARIO	35,93	1.476
		12	REINTEGRO RETIRO AHORRO INDEMNIZACION	12,80	544
		13	REINTEGRO PAGO EN EXCESO	1,46	1.156
		14	APORTES REGULARIZADORES	0,00	60
			TOTAL	17.807,88	726.761
30.650	Otras Disminuciones	1	AJUSTE DECIMAL REPA	142,28	0
		2	AJUSTE SEGÚN DICTAMEN	2.396,81	98.701
		3	IMPUESTO TECNICO EXTRANJERO	941,37	38.494
		4	TRASPASOS DE AHORROS VOLUNTARIOS	36.642,65	1.502.138
		5	DESAFILIACIONES	2.015,52	82.002
		6	DEVOL. BONIFICACION FISCAL	201,65	8.312
		7	COMPENSACION ECONOMICA	333,63	13.802
		8	APORTES REGULARIZADORES	0,00	320
			TOTAL	42.673,91	1.743.769

Firmado para Efectos de Identificación
EY Audit SpA

PERÍODO COMPRENDIDO ENTRE EL 01 DE ENERO DE 2018 Y EL 31 DE DICIEMBRE DE 2018

FONDO DE PENSIONES PLANVITAL TIPO B

Código	Nombre del ítem	N°	Concepto	N° de Cuotas	Monto en miles de pesos
30.470	Otros Aumentos	1	AJUSTE DECIMAL REPA	1.216,37	0
		2	DEVOLUCION DE COMISIONES	2.764,77	102.145
		3	AJUSTE SEGÚN DICTAMEN	9.140,15	340.707
		4	APORTE REGULARIZADOR	30,07	1.115
		5	REVERSA DE PRIMA INVALIDEZ	7.384,50	272.993
		6	TRASPASOS RECIBIDOS DE AHORROS VOL.	1.861,72	68.389
		7	BONO POR HIJO	1.433,67	52.926
		8	SUBSIDIO TRABAJADOR JOVEN	24.906,42	919.404
		9	RECAUDACION AFC	28.871,74	1.067.120
		10	REINTEGRO AHORRO VOLUNTARIO	2,41	90
		11	REINTEGRO RETIRO AHORRO INDEMNIZACION	5,42	198
		12	REINTEGRO PAGO EN EXCESO	91,95	11.643
		13	RECAUDACION INDEPENDIENTE (TGR)	81.085,50	2.986.027
		14	BONIFICACION APV	245,65	9.125
		15	COMPENSACION ECONOMICA	254,15	9.368
		16	APORTES REGULARIZADORES	0,00	220
			TOTAL	159.294,49	5.841.470
30.650	Otras Disminuciones	1	AJUSTE DECIMAL REPA	1.844,63	0
		2	AJUSTE SEGÚN DICTAMEN	9.573,65	355.523
		3	IMPUESTO TECNICO EXTRANJERO	8.299,35	305.601
		4	TRASPASOS DE AHORROS VOLUNTARIOS	4.419,59	163.193
		5	DESAFILIACIONES	5.582,36	206.708
		6	DEVOL. BONIFICACION FISCAL	68,32	2.536
		7	COMPENSACION ECONOMICA	490,48	18.322
		9	APORTES REGULARIZADORES	0,00	1.099
			TOTAL	30.278,38	1.052.982

Firmado para Efectos de Identificación
EY Audit SpA

PERÍODO COMPRENDIDO ENTRE EL 01 DE ENERO DE 2018 Y EL 31 DE DICIEMBRE DE 2018

FONDO DE PENSIONES PLANVITAL TIPO C

Código	Nombre del ítem	N°	Concepto	N° de Cuotas	Monto en miles de pesos
30.470	Otros Aumentos	1	AJUSTE DECIMAL REPA	205,68	0
		2	DEVOLUCION DE COMISIONES	967,42	73.166
		3	AJUSTE SEGÚN DICTAMEN	11.240,02	854.341
		4	APORTE REGULARIZADOR	983,94	75.001
		5	REVERSA DE PRIMA INVALIDEZ	1.797,65	135.691
		6	TRASPASOS RECIBIDOS DE AHORROS VOL.	9.354,19	712.305
		7	BONIFICACION FISCAL APV	1.315,34	100.496
		8	BONO POR HIJO	100.694,69	7.629.228
		9	SUBSIDIO TRABAJADOR JOVEN	14.501,14	1.103.531
		10	RECAUDACION AFC	23.853,55	1.809.702
		11	RECAUDACION IPS	1.896,00	139.288
		12	RECAUDACION INDEPENDIENTE (TGR)	83.789,39	6.365.001
		13	COMPENSACION ECONOMICA	1.899,32	144.022
		14	REINTEGRO AHORRO VOLUNTARIO	0,38	29
		15	REINTEGRO RETIRO AHORRO INDEMNIZACION	327,13	24.815
		16	REINTEGRO PAGO EN EXCESO	139,22	19.690
		17	REVERSA DESAFILIACION	10,86	825
		18	APORTES REGULARIZADORES	0,00	2.735
			TOTAL	252.975,92	19.189.866
30.650	Otras Disminuciones	1	AJUSTE DECIMAL REPA	1.447,46	0
		2	AJUSTE SEGÚN DICTAMEN	2.138,13	162.520
		3	IMPUESTO TECNICO EXTRANJERO	2.149,12	163.195
		4	TRASPASOS DE AHORROS VOLUNTARIOS	12.463,55	947.404
		5	DESAFILIACIONES	7.315,20	554.871
		6	DEVOL. BONIFICACION FISCAL	1.864,01	142.485
		7	RECAUDACION AFC	19.450,01	1.477.964
		8	RECAUDACION INDEPENDIENTE (TGR)	47.228,11	3.569.632
		9	SUBSIDIO TRABAJADOR JOVEN	12.764,10	968.611
		10	BONO POR HIJO	94.544,97	7.163.506
		11	DEVOLUCION APORTE ADICIONAL	386,78	29.426
		12	COMPENSACION ECONOMICA	1.309,66	99.546
		13	APORTES REGULARIZADORES	0,00	503
			TOTAL	203.061,10	15.279.663

Firmado para Efectos de Identificación
EY Audit SpA

PERÍODO COMPRENDIDO ENTRE EL 01 DE ENERO DE 2018 Y EL 31 DE DICIEMBRE DE 2018

FONDO DE PENSIONES PLANVITAL TIPO D

Código	Nombre del ítem	N°	Concepto	N° de Cuotas	Monto en miles de pesos
30.470	Otros Aumentos	1	AJUSTE DECIMAL REPA	447,02	0
		2	DEVOLUCION DE COMISIONES	950,64	29.164
		3	AJUSTE SEGÚN DICTAMEN	4.911,34	152.512
		4	APORTE REGULARIZADOR	1.939,43	59.163
		5	REVERSA DE PRIMA INVALIDEZ	679,67	20.832
		6	TRASPASOS RECIBIDOS DE AHORROS VOL.	3.493,59	107.490
		7	BONIFICACION FISCAL APV	122,63	3.795
		8	BONO POR HIJO	215.087,74	6.590.980
		9	SUBSIDIO TRABAJADOR JOVEN	108,03	3.312
		10	RECAUDACION AFC	2.691,27	82.588
		11	RECAUDACION INDEPENDIENTE (TGR)	4.695,14	143.412
		12	COMPENSACION ECONOMICA	7.069,91	217.848
		13	REINTEGRO AHORRO VOLUNTARIO	2,10	66
		14	REINTEGRO PAGO EN EXCESO	25,29	1.195
		15	REINTEGRO AHORRO INDEMNIZACION	2,89	89
		16	REINTEGRO AHORRO PREV. VOLUNTARIO	2,48	77
		17	APORTES REGULARIZADORES	0,00	2.990
			TOTAL	242.229,17	7.415.513
30.650	Otras Disminuciones	1	AJUSTE DECIMAL REPA	66,76	0
		2	AJUSTE SEGÚN DICTAMEN	6.363,95	195.024
		3	IMPUESTO TECNICO EXTRANJERO	683,25	21.027
		4	TRASPASOS DE AHORROS VOLUNTARIOS	4.109,27	126.598
		5	DESAFILIACIONES	22.914,58	703.178
		6	DEVOL. BONIFICACION FISCAL	77,80	2.380
		7	COMPENSACION ECONOMICA	795,90	24.500
		8	DEVOLUCION BONO RECONOCIMIENTO	53,30	1.622
		9	APORTES REGULARIZADORES	0,00	66
			TOTAL	35.064,81	1.074.395

PERÍODO COMPRENDIDO ENTRE EL 01 DE ENERO DE 2018 Y EL 31 DE DICIEMBRE DE 2018

FONDO DE PENSIONES PLANVITAL TIPO E

Código	Nombre del ítem	N°	Concepto	N° de Cuotas	Monto en miles de pesos
30.470	Otros Aumentos	1	AJUSTE DECIMAL REPA	215,05	0
		2	DEVOLUCION DE COMISIONES	237,25	15.062
		3	AJUSTE SEGÚN DICTAMEN	1.024,53	66.125
		4	APORTE REGULARIZADOR	55,72	3.524
		5	REVERSA DE PRIMA INVALIDEZ	465,47	29.493
		6	TRASPASOS RECIBIDOS DE AHORROS VOL.	6.529,20	417.987
		7	BONIFICACION FISCAL APV	447,73	28.714
		8	BONO POR HIJO	8.200,20	519.601
		9	SUBSIDIO TRABAJADOR JOVEN	184,87	11.729
		10	RECAUDACION AFC	2.834,46	179.792
		11	RECAUDACION INDEPENDIENTE (TGR)	3.249,46	206.279
		12	COMPENSACION ECONOMICA	169,32	10.922
		13	REINTEGRO AHORRO VOLUNTARIO	5,02	313
		14	REINTEGRO PAGO EN EXCESO	45,93	3.448
		15	REINTEGRO AHORRO INDEMNIZACION	3,56	231
		16	APORTES REGULARIZADORES	0,00	3.548
			TOTAL	23.667,77	1.496.768
30.650	Otras Disminuciones	1	AJUSTE DECIMAL REPA	95,92	0
		2	AJUSTE SEGÚN DICTAMEN	3.520,34	222.268
		3	IMPUESTO TECNICO EXTRANJERO	756,71	48.216
		4	TRASPASOS DE AHORROS VOLUNTARIOS	10.524,11	670.393
		5	DESAFILIACIONES	7.840,21	497.535
		6	DEVOL. BONIFICACION FISCAL	242,38	15.266
		7	COMPENSACION ECONOMICA	268,03	17.315
		8	APORTES REGULARIZADORES	0,00	42
			TOTAL	23.247,70	1.471.035

Firmado para Efectos de Identificación
EY Audit SpA

NOTA 27 BONOS DE RECONOCIMIENTO

Corresponde al monto de los Bonos de Reconocimiento válidamente emitidos y actualizados conforme a las normas vigentes, que se encuentran en custodia en el Depósito Central de Valores (Ley Nº 18.876), en la custodia local de la Administradora o con algún trámite pendiente en la respectiva caja emisora (visación, corrección, reclamo o liquidación) y respecto de los cuales la Administradora posee la responsabilidad de resguardarlos hasta la ejecución de uno de los siguientes mandatos: traspaso a otra AFP, traspaso a otro Fondo de Pensiones de la misma AFP, liquidación por parte del Instituto Emisor, cesión a una compañía de seguros o transacción del Bono en una Bolsa de Valores nacional.

Al 31 de Diciembre de 2019, el valor actualizado de los Bonos de Reconocimiento de responsabilidad de AFP PLANVITAL S.A. asciende a M$ 52.459.750 correspondiente a un total de 15.420 documentos, de acuerdo con el siguiente detalle:

CUADRATURA DICIEMBRE 2019

31 de diciembre 2019						
Bono Principal 27	**Fondo A**	**Fondo B**	**Fondo C**	**Fondo D**	**Fondo E**	**Total Fondos**
Custodia Física total	**137**	**785**	**2.645**	**10.557**	**1.203**	**15.327**
En Custodia Central (DCV)	**137**	**780**	**2.642**	**10.544**	**1.196**	**15.299**
En Custodia Local (AFP)	**0**	**3**	**0**	**0**	**0**	**3**
En Trámite Pendiente caja emisora	**0**	**2**	**3**	**13**	**7**	**25**
Valor Nominal	**367.041**	**813.872**	**1.139.160**	**787.297**	**442.708**	**3.550.078**
Valor Actualizado	**1.156.425**	**4.680.748**	**12.348.521**	**27.409.532**	**6.641.534**	**52.236.760**

31 de diciembre 2019						
Complemento Bono 28	**Fondo A**	**Fondo B**	**Fondo C**	**Fondo D**	**Fondo E**	**Total Fondos**
Custodia Física total	**0**	**0**	**0**	**0**	**0**	**0**
En Custodia Central (DCV)	**0**	**0**	**0**	**0**	**0**	**0**
En Custodia Local (AFP)	**0**	**0**	**0**	**0**	**0**	**0**
En Trámite Pendiente caja emisora	**0**	**0**	**0**	**0**	**0**	**0**
Valor Nominal	**0**	**0**	**0**	**0**	**0**	**0**
Valor Actualizado	**0**	**0**	**0**	**0**	**0**	**0**

31 de diciembre 2019						
Bono Adicional 41	**Fondo A**	**Fondo B**	**Fondo C**	**Fondo D**	**Fondo E**	**Total Fondos**
Custodia Física total	**0**	**1**	**1**	**2**	**0**	**4**
En Custodia Central (DCV)	**0**	**1**	**1**	**1**	**0**	**3**
En Custodia Local (AFP)	**0**	**0**	**0**	**0**	**0**	**0**
En Trámite Pendiente caja emisora	**0**	**0**	**0**	**1**	**0**	**1**
Valor Nominal	**0**	**149**	**233**	**564**	**0**	**946**
Valor Actualizado	**0**	**16.505**	**25.776**	**7.570**	**0**	**49.851**

31 de diciembre 2019						
Bono Exonerado 1 (42) Ley N° 19.234 del 23.08.93	**Fondo A**	**Fondo B**	**Fondo C**	**Fondo D**	**Fondo E**	**Total Fondos**
Custodia Física total	**0**	**1**	**1**	**0**	**1**	**3**
En Custodia Central (DCV)	**0**	**1**	**0**	**0**	**1**	**2**
En Custodia Local (AFP)	**0**	**0**	**0**	**0**	**0**	**0**
En Trámite Pendiente caja emisora	**0**	**0**	**1**	**0**	**0**	**1**
Valor Nominal	**0**	**6**	**21**	**0**	**23**	**50**
Valor Actualizado	**0**	**648**	**1.295**	**0**	**2.439**	**4.382**

Firmado para Efectos de Identificación EY Audit SpA

31 de diciembre 2019						
Bono Exonerado 1 (43) Ley N° 19.584 del 31.08.93	**Fondo A**	**Fondo B**	**Fondo C**	**Fondo D**	**Fondo E**	**Total Fondos**
Custodia Física total	**0**	**2**	**16**	**58**	**8**	**84**
En Custodia Central (DCV)	**0**	**2**	**15**	**58**	**6**	**81**
En Custodia Local (AFP)	**0**	**0**	**0**	**0**	**0**	**0**
En Trámite Pendiente caja emisora	**0**	**0**	**1**	**0**	**2**	**3**
Valor Nominal	**0**	**42**	**216**	**1.493**	**793**	**2.544**
Valor Actualizado	**0**	**4.315**	**20.514**	**104.923**	**37.246**	**166.998**

31 de diciembre 2019						
Bono Principal 61	**Fondo A**	**Fondo B**	**Fondo C**	**Fondo D**	**Fondo E**	**Total Fondos**
Custodia Física total	**0**	**0**	**1**	**1**	**0**	**2**
En Custodia Central (DCV)	**0**	**0**	**1**	**1**	**0**	**2**
En Custodia Local (AFP)	**0**	**0**	**0**	**0**	**0**	**0**
En Trámite Pendiente caja emisora	**0**	**0**	**0**	**0**	**0**	**0**
Valor Nominal	**0**	**0**	**134**	**15**	**0**	**149**
Valor Actualizado	**0**	**0**	**1.584**	**175**	**0**	**1.759**

31 de diciembre 2019						
Cuadro Totalizador						
Total de Bonos	**Fondo A**	**Fondo B**	**Fondo C**	**Fondo D**	**Fondo E**	**Total Fondos**
Custodia Física total	**137**	**789**	**2.664**	**10.618**	**1.212**	**15.420**
En Custodia Central (DCV)	**137**	**784**	**2.659**	**10.604**	**1.203**	**15.387**
En Custodia Local (AFP)	**0**	**3**	**0**	**0**	**0**	**3**
En Trámite Pendiente caja emisora	**0**	**2**	**5**	**14**	**9**	**30**
Valor Nominal	**367.041**	**814.069**	**1.139.764**	**789.369**	**443.524**	**3.553.767**
Valor Actualizado	**1.156.425**	**4.702.216**	**12.397.690**	**27.522.200**	**6.681.219**	**52.459.750**

Conforme con lo requerido por Libro III, Título III, Letra A y Libro III, Título III, Letra B del Compendio de Normas del Sistema de Pensiones, nuestros auditores externos EY Audit SpA., han emitido un informe sobre el sistema de custodia local y arqueos de Bonos de Reconocimiento al 31 de diciembre de 2019.

Los procedimientos aplicados para la revisión de la custodia de los Bonos de Reconocimiento fueron principalmente, tomar conocimiento del sistema de control interno vigente para la custodia de Bonos de Reconocimiento, verificar el cumplimiento de los controles implementados, como también el cumplimiento de las normas exigidas por la Superintendencia de Pensiones.

Se obtuvo el archivo de Bonos de Reconocimiento mantenidos en custodia externa directamente del D.C.V. y se ha verificado el pareo con el archivo del Maestro de Bonos de A.F.P. Planvital.

Cabe destacar que, la información referida a Bonos de Reconocimiento en custodia externa, presentada en estos estados financieros está en base al archivo mantenido por el D.C.V..

Además, conforme a lo dispuesto por la Superintendencia de Pensiones, nuestros Auditores Externos, realizaron los siguientes procedimientos sobre custodia de Bonos de Reconocimiento al 31 de Diciembre de 2019.

a. Cuadratura entre el maestro de Bonos de Reconocimiento de la Administradora y los registros contables de los Fondos de Pensiones A,B,C,D y E.

b. Arqueo del 100% de los Instrumentos mantenidos en custodia local al 31 de diciembre de 2019, verificando la existencia y exactitud de los bonos de reconocimiento en custodia local, comparando: i) Nombre y RUT del trabajador, ii)Valor Nominal del Bono de Reconocimiento, iii) Código Bursátil (si aplicase), iv) Tipo de Documento, v) Tipo de Formato, vi) Fecha de Emisión y vii) Estado del Bono.

c. Cuadratura y conciliación de los registros del maestro de Bonos de Reconocimiento de la Administradora y el Certificado de Posiciones de Bonos de Reconocimiento obtenida desde el Depósito Central de Valores (DCV).

Firmado para Efectos de Identificación
EY Audit SpA

d. Observación de arqueo de una muestra de Bonos de Reconocimiento en custodia centralizada en el Depósito Central de Valores (DCV)

e. Conciliación entre los resultados obtenidos en los arqueos y el maestro de Bonos de Reconocimiento recibido de parte de la Administración.

f. Revisión de los controles existentes y sistemas de información referidos a la custodia de estos instrumentos.

Como resultado de los procedimientos efectuados:

1.- No se observaron diferencias en el arqueo efectuado en la custodia local el 31 de diciembre 2019.

2.- No se observaron diferencias en el arqueo sobre la muestra de Bonos de Reconocimiento mantenidos en custodia centralizada en el Depósito Central de Valores.

3.- De la cuadratura realizada sobre los maestros entre la base de datos del Depósito Central de Valores y el maestro proporcionado por la Sociedad Administradora, no se observaron diferencias.

Firmado para Efectos de Identificación
EY Audit SpA

NOTA 28 PRIMAS DEL SEGURO DE INVALIDEZ Y SOBREVIVENCIA

a) Primas del seguro de invalidez y sobrevivencia devengadas:

PRIMAS DEL SEGURO DE INVALIDEZ Y SOBREVIVENCIA DEVENGADAS AL 31 de Diciembre de 2019					
Nombre de las Compañías de Seguro	**FONDO A (M$)**	**FONDO B (M$)**	**FONDO C (M$)**	**FONDO D (M$)**	**FONDO E (M$)**
Detalle de Compañías de Seguro que Devengaron primas del seguro de invalidez y sobrevivencia					
SCOTIA	14	4.107	5.169	867	1.069
CAMARA	90	4.614	6.798	1.439	2.376
CHILENA	1.615.539	17.119.974	5.445.828	1.213.152	2.111.581
METLIFE	35	448	2.352	485	819
OHIO	381.240	3.625.833	1.241.943	227.830	439.077
BANCHILE	22	70	124	65	235
EUROAMERICA	22	70	124	65	235
SECURITY	1.197	75.280	27.485	7.512	-5.017
RIGEL	381.291	3.611.345	1.236.642	227.738	440.951
CN LIFE VIDA	268.938	3.445.008	970.884	286.834	435.777
PENTA VIDA	1.682.388	17.776.455	5.661.788	1.254.750	2.195.050
BICE VIDA	446	21.504	7.562	3.340	-854
BTG PACTUAL	378.645	3.582.387	1.225.478	224.940	436.988
1) Subtotal de primas del seguro de invalidez y sobrevivencia devengadas	4.709.867	49.267.095	15.832.177	3.449.017	6.058.287
Devoluciones de primas del seguro de invalidez y sobrevivencia efectuadas por Compañías de Seguros y por abono en las respectivas cuentas personales por exceso de primas sobre el limite máximo imponible (Menos):					
SCOTIA					
CAMARA					
CHILENA					
METLIFE					
OHIO					
BANCHILE					
EUROAMERICA					
SECURITY					
RIGEL					
CN LIFE VIDA					
PENTA VIDA					
BICE VIDA					
BTG PACTUAL					
2) Subtotal de devolución primas del seguro de invalidez y sobrevivencia	0	0	0	0	0
3) Total neto de primas del seguro de invalidez y sobrevivencia devengadas	**4.709.867**	**49.267.095**	**15.832.177**	**3.449.017**	**6.058.287**

* Al 31 de Diciembre de 2019, se realizaron rebajas de primas al seguro de invalidez y sobrevivencia las que se encuentran informadas dentro del Estado de Variación Patrimonial, en el código 30.470 “Otros Aumentos” y en la nota N° 26 de este informe. El detalle es el siguiente:

FONDO A (M$)	FONDO B (M$)	FONDO C (M$)	FONDO D (M$)	FONDO E (M$)
19.358	173.644	98.643	24.262	55.900

Firmado para Efectos de Identificación
EY Audit SpA

b) Primas del seguro de invalidez y sobrevivencia pagadas:

PRIMAS DEL SEGURO DE INVALIDEZ Y SOBREVIVENCIA PAGADAS					
AL 31 de Diciembre de 2019					
Nombre de las Compañías de Seguro	**FONDO A (M$)**	**FONDO B (M$)**	**FONDO C (M$)**	**FONDO D (M$)**	**FONDO E (M$)**
Detalle de Compañías de Seguro que recibieron pagos de primas del seguro de invalidez y sobrevivencia					
SCOTIA	168	6.335	5.169	1.399	994
CAMARA	248	6.976	6.113	2.001	2.303
CHILENA	1.590.623	17.042.902	5.397.052	1.204.274	2.084.287
METLIFE	36	567	993	524	830
OHIO	375.878	3.612.784	1.232.582	225.657	433.355
BANCHILE	23	87	131	68	230
EUROAMERICA	23	87	131	68	230
SECURITY	1.762	98.836	37.679	10.912	-4.122
RIGEL	375.888	3.593.939	1.224.722	225.302	434.915
CN LIFE VIDA	264.215	3.429.380	961.532	286.314	430.225
PENTA VIDA	1.656.440	17.692.350	5.611.613	1.244.845	2.166.349
BICE VIDA	685	28.638	9.914	4.712	-694
BTG PACTUAL	373.192	3.562.860	1.212.747	222.155	431.059
1) Total de primas del seguro de invalidez y sobrevivencia pagadas	4.639.181	49.075.741	15.700.378	3.428.231	5.979.961

c) Primas del seguro de invalidez y sobrevivencia devengadas y pendientes de pago:

corresponde a aquellas primas del seguro de invalidez y sobrevivencia devengadas autirizadas por la Normativa Vigente y cuyo pago a la compañía de seguro se encuentra pendiente.

PRIMAS DEL SEGURO DE INVALIDEZ Y SOBREVIVENCIA DEVENGADAS Y PENDIENTES DE PAGO					
AL 31 de Diciembre de 2019					
Nombre de las Compañías de Seguro	**FONDO A (M$)**	**FONDO B (M$)**	**FONDO C (M$)**	**FONDO D (M$)**	**FONDO E (M$)**
Detalle de Compañías de Seguro de primas del Seguro de invalidez y sobrevivencia devengadas y pendientes de pago					
SCOTIA	-90	-48	1.734	21	91
CAMARA	-87	-38	2.516	38	102
CHILENA	153.280	1.467.043	487.069	105.748	185.178
METLIFE	1	4	1.429	14	1
OHIO	36.056	309.838	110.482	20.018	38.445
BANCHILE	1	3	11	2	6
EUROAMERICA	1	3	11	2	6
SECURITY	-87	2.996	2.223	272	-115
RIGEL	36.008	309.357	110.453	20.207	38.609
CN LIFE VIDA	25.590	295.949	87.812	24.849	38.353
PENTA VIDA	159.661	1.523.967	505.370	109.416	192.534
BICE VIDA	-89	769	1.044	278	59
BTG PACTUAL	35.826	306.989	109.129	19.857	38.238
1) Total de primas del seguro de invalidez y sobrevivencia devengadas y pendientes de pago	446.071	4.216.832	1.419.283	300.722	531.507

Firmado para Efectos de Identificación
EY Audit SpA

NOTA 29 HECHOS POSTERIORES

Por instrucciones de la Superintendencia, nos hemos acogido a descuadratura de valor cuota y se ha recalculado el valor de las carteras para los días comprendidos entre el 18-12-2019 y el 14-01-2020, lo anterior debido a que el manager BTG Pactual, el día 14-01-2020 cambió el valor del precio del instrumento CFIPEKKR-E para los días recalculados

En respuesta al oficio ordinario 6550 de 31 de marzo de 2020 en virtud de los cuales la Superintendencia formuló algunas observaciones respecto de los Estados Financieros de los Fondos de Pensiones al 31 de diciembre de 2019 complementando y modificando la redacción de algunas notas presentadas a esa Superintendencia, las cuales han sido incorporadas en la presente versión. Las notas modificadas son las que se indican a continuación

a) Se incorpora en ambos cuadros del Estado de Variación Patrimonial las siglas en las cuales están expresados los valores informados.

b) Nota 5 Se modificó formato y se agregaron activos alternativos nacionales y extranjeros

c) Nota 6 Se reclasificaron los derivados de custodia mantenida de títulos a instrumentos no susceptible de ser custodiados

d) Nota 6 Se agregó procedimiento de los Auditores Internos a los arqueos realizados a los instrumentos en los cuales mantiene Inversión los Fondos de Pensiones

Entre el 31 de Diciembre de 2019 y la fecha de emisión de los presentes Estados Financieros, la Administración de la Sociedad no tiene conocimiento de otros hechos posteriores que afecten significativamente los Estados Financieros de los Fondos de Pensiones y/o en la interpretación de los mismos.

NOTA 30. HECHOS RELEVANTES

AÑO 2019

Con Fecha 27 de Diciembre de 2019 se emitió Norma de Carácter General N° 256 en las que se modifica el Título I, II, III; IV Y VIII del libro IV del Compendio de Normas del Sistema de Pensiones,

Con Fecha 26 de Diciembre de 2019 se emitió Norma de Carácter General N° 255 en las que se modifica el Título III sobre Administración de cuentas personales e el Título IV sobre estado de cuenta personal, del Libro I; el título I sobre Pensiones del libro III; y bel título VII sobre contabilidad de los Fondos de Pensiones y de las Administradoras de Pensiones del Libro IV; todos del Compendio de Normas del Sistema de Pensiones,

Con Fecha 09 de Diciembre de 2019 se emitió Norma de Carácter General N° 251 en las que se modifica el Título I del libro III del Compendio de Normas del Sistema de Pensiones,

Con Fecha 28 de Junio de 2019 se emitió Norma de Carácter General N° 244 y N° 245 en las que se modifica el Título IV del libro IV del Compendio de Normas del Sistema de Pensiones, que dicen relación con las comisiones máxima que pueden ser pagadas con cargo a los Fondos de Pensiones

Con fecha 28 de junio de 2019 se emitió Resolución N° 1.165 donde fija las comisiones máximas que pueden ser pagadas a las entidades mandatarias extranjeras con cargo a los Fondos de Pensiones y a los Fondos de Cesantía entre el 1 de julio de 2019 y el 30 de junio de 2020

Con fecha 28 de junio de 2019 se emitió Resolución N° 1.154 donde fija las comisiones máximas que pueden ser pagadas con cargo a los Fondos de Pensiones por las inversiones que realicen en fondos mutuos y de inversión, nacionales y extranjeras, y en emisores de títulos representativos de índices de instrumentos financieros extranjeros entre el 1 de julio de 2019 y el 30 de junio de 2020.

Con Fecha 25 de marzo de 2019, se emitió Resolución N° 24, modificase el Régimen de Inversión de los Fondos de Pensiones, a que se refiere el artículo 167 del D:L N° 3.500, de 1980.

Con Fecha 14 de marzo de 2019, se emitió Circular N° 2.079, donde informa los parámetros para el cálculo de Límites de Inversión de los Fondos de Pensiones y Cesantía: deroga Circular N° 2.063 de fecha 18 de diciembre de 2018

AÑO 2018

Con Fecha 18 de diciembre de 2018, se emitió Circular N° 2.063, donde informa los parámetros para el cálculo de Límites de Inversión de los Fondos de Pensiones y Cesantía: deroga Circular N° 2.059 de fecha 07 de noviembre de 2018

Con Fecha 07 de noviembre de 2018, se emitió Circular N° 2.059, donde informa los parámetros para el cálculo de Límites de Inversión de los Fondos de Pensiones y Cesantía: deroga Circular N° 2.043 de fecha 13 de julio de 2018.

Con fecha 30 de julio de 2018 se emite la Norma de Carácter General N° 230 en la que se modifica el Título III sobre administración de cuentas personales del libro I del Compendio de Normas del sistema de Pensiones.

Con Fecha 13 de julio de 2018, se emitió Circular N° 2.043, donde informa los parámetros para el cálculo de Límites de Inversión de los Fondos de Pensiones y Cesantía: deroga Circular N° 2.026 de fecha 13 de marzo de 2018.

Con fecha 30 de junio de 2018 se emitió Resolución N° 30 donde fija las comisiones máximas que pueden ser pagadas con cargo a los Fondos de Pensiones por las inversiones que realicen en fondos mutuos y de inversión, nacionales y extranjeras, y en emisores de títulos representativos de índices de instrumentos financieros extranjeros entre el 1 de julio de 2018 y el 30 de junio de 2019.

Con fecha 29 de junio de 2018 se emitió Resolución N° 29 donde fija las comisiones máximas que pueden ser pagadas a las entidades mandatarias extranjeras con cargo a los Fondos de Pensiones y a los Fondos de Cesantía entre el 1 de julio de 2018 y el 30 de junio de 2019.

Con Fecha 29 de Junio de 2018 se emitió Norma de Carácter General N° 228 y N° 229 en las que se modifica el Título IV del libro IV del Compendio de Normas del Sistema de Pensiones, que dicen relación con las comisiones máxima que pueden ser pagadas con cargo a los Fondos de Pensiones

Con fecha 03 de abril de 2018 se emite la Norma de Carácter General N° 221 en la que se modifica el Título I sobre Inversión de los Fondos de Pensiones, Políticas de Inversión y solución de conflictos de interés del libro IV del Compendio de Normas del sistema de Pensiones.

Con fecha 02 de abril de 2018 se emite la Norma de Carácter General N° 220 en la que se modifica el Título I del libro IV del Compendio de Normas del sistema de Pensiones.

Con Fecha 13 de marzo de 2018, se emitió Circular N° 2.026, donde informa los parámetros para el cálculo de Límites de Inversión de los Fondos de Pensiones y Cesantía: deroga Circular N° 2.010 de fecha 10 de noviembre de 2017.

Con fecha 23 de enero de 2018 se emitió Circular N° 2.019 donde se informa sobre la rentabilidad de la cuota de los Fondos de Pensiones y costo Previsional, de acuerdo a lo establecido en las letras A y B. del Título IX del Libro I del Compendio de Normas del Sistema de Pensiones.

Con fecha 09 de enero de 2018 se emite la Norma de Carácter General N° 217 en la que se modifica los Títulos I, II y IV del Libro IV del Compendio de Normas del sistema de Pensiones.

2.1 CUADRO DE RECAUDACION DEL TRIMESTRE

50.000 RECAUDACION DEL TRIMESTRE DESDE : (01-10-2019) HASTA (31-12-2019) (EN MILES DE PESOS

NOMBRE DE LA AFP : PLANVITAL

R.U.T. : 98.001.200-K

Fecha : 2019-12-31

50.100 RECAUDACION POR CONCEPTO	50.110 ABONO MES DE RECAUDACION	50.120 ABONO MES SIGUIENTE AL DE RECAUDACION	50.130 TOTALES
50.140 COTIZACIONES OBLIGATORIAS	180.011.846	4.743.629	184.755.475
50.141 COTIZACIONES VOLUNTARIAS	539.181	66.829	606.010
50.142 DEPÓSITOS CONVENIDOS	39.106	105	39.211
50.143 DEPÓSITOS DE AHORRO PREVISIONAL VOLUNTARIO	0	0	0
50.144 DEPÓSITOS DE AHORRO VOLUNTARIO	1.976.731	276.732	2.253.463
50.145 APORTES DE INDEMNIZACIÓN	1.054.253	106.103	1.160.356
50.146 COTIZACIONES DE AFILIADOS VOLUNTARIOS	40.190	6.581	46.771
50.147 DEPOSITOS DE AHORRO PREVISIONAL VOLUNATRIO COLECTIVO	0	0	0
50.150 TOTAL RECAUDACIÓN DEL TRIMESTRE	183.661.307	5.199.979	188.861.286
50.160 RECAUDACIÓN NORMAL	165.032.434	46.166	165.078.600
50.170 RECAUDACIÓN ATRASADA	18.628.873	5.153.813	23.782.688
50.180 RECAUDACIÓN DE MESES ANTERIORES	1.531.377	87.855	1.619.232
50.185 TOTAL RECAUDACION POR INTERNET MODALIDAD ELECTRONICA	154.483.661	4.173.686	158.657.347
50.190 TOTAL RECAUDACION POR INTERNET MODALIDAD MIXTA	24.288.477	115.466	24.403.943
50.195 TOTAL RECAUDACION MANUAL	3.357.792	822.972	4.180.764

50.200 RECAUDACION POR MES	50.210 ABONO MES DE RECAUDACION	50.220 ABONO MES SIGUIENTE AL DE RECAUDACION	50.130 TOTALES
50.240 RECAUDACIÓN DEL PRIMER MES	62.864.597	1.588.602	64.453.199
50.250 RECAUDACIÓN DEL SEGUNDO MES	59.616.536	1.938.709	61.555.245
50.260 RECAUDACIÓN DEL TERCER MES	61.180.174	1.672.668	62.852.842
50.270 TOTAL RECAUDACIÓN DEL TRIMESTRE	183.661.307	5.199.979	188.861.286

50.300 INSTITUCIONES RECAUDADORAS			50.320 TOTAL RECAUDACION DEL TRIMESTRE
50.310 OFICINAS PROPIAS	50.311 INSTITUCIONES FINANCIERAS	50.312 OTRAS INSTITUCIONES	
0	4.180.764	184.680.522	188.861.286

50.400 DESTINO FINAL DE LA RECAUDACION	50.410 DURANTE EL MISMO MES DE RECAUDACION	50.420 DURANTE EL MES SIGUIENTE AL DE RECAUDACION	50.430 TOTALES
50.500 RECAUDACION DEL PRIMER MES			
50.510 A CUENTAS PERSONALES	59.248.029	1.501.334	60.749.363
50.520 A REZAGOS	3.616.568	87.268	3.703.836
50.530 A TRASPASAR O TRANSFERIR A OTRAS ENTIDADES	0	0	0
50.540 A PASIVO EXIGIBLE	39.893	3.559	43.452
50.550 TOTAL RECAUDACION DEL PRIMER MES	62.904.490	1.592.161	64.496.651
50.600 RECAUDACION DEL SEGUNDO MES			
50.610 A CUENTAS PERSONALES	56.371.871	1.714.638	58.086.509
50.620 A REZAGOS	3.244.665	224.071	3.468.736
50.630 A TRASPASAR O TRANSFERIR A OTRAS ENTIDADES	0	0	0
50.640 A PASIVO EXIGIBLE	5.771	4.750	10.521
50.650 TOTAL RECAUDACION DEL SEGUNDO MES	59.622.307	1.943.459	61.565.766
50.700 RECAUDACION DEL TERCER MES			
50.710 A CUENTAS PERSONALES	58.019.395	1.556.754	59.576.149
50.720 A REZAGOS	3.160.779	115.914	3.276.693
50.730 A TRASPASAR O TRANSFERIR A OTRAS ENTIDADES	0	0	0
50.740 A PASIVO EXIGIBLE	76.663	2.992	79.655
50.750 TOTAL RECAUDACION DEL TERCER MES	61.256.837	1.675.660	62.932.497

2.2 CUADRO DE COTIZACIONES, DEPOSITOS Y APORTES DECLARADOS Y NO PAGADOS

51.100 COTIZACIONES, DEPOSITOS Y APORTES DECLARADOS Y NO PAGADOS AL MES DE DICIEMBRE DE 2019 HOJA N° 2

NOMBRE DE LA AFP : AFP PLANVITAL S.A.

R.U.T. : 98.001.200 - K

Fecha : 2019-12-31 (Cifras en miles de pesos)

PERIODO DECLARACION ANTERIOR (Según timbre de caja) CODIGO	SALDO INICIAL Y GENERACION	PAGOS DEL MES		SALDO NOMINAL	SALDO ACTUALIZADO	CANTIDAD PLANILLAS	CANTIDAD RESOLUCIONES	CANTIDAD JUICIOS	CANTIDAD EMPLEADORES	CANTIDAD AFILIADOS
		PREJUDICIAL	JUDICIAL							
51.101 12 meses o más	17.099.898	584	54.502	17.044.812	258.926.188	399.086	352.813	340.996	335.270	913.265
51.102 11 meses	430.950	0	5.625	425.325	564.959	3.944	2.982	2.960	2.981	10.473
51.103 10 meses	400.337	0	4.521	395.816	512.424	3.753	2.861	2.844	2.860	10.455
51.104 9 meses	391.668	71	5.487	386.110	488.853	3.837	2.916	2.887	2.917	9.370
51.105 8 meses	435.045	121	7.943	426.981	528.133	4.167	3.198	3.106	3.203	10.389
51.106 7 meses	443.692	143	12.457	431.092	520.975	4.233	3.221	3.147	3.225	10.245
51.107 6 meses	461.752	270	13.952	447.530	528.264	4.320	3.327	3.249	3.331	10.590
51.108 5 meses	519.940	6.780	5.677	507.483	585.281	4.936	3.823	3.164	3.824	10.908
51.109 4 meses	592.439	38.550	23.723	530.166	595.876	5.830	4.413	3.138	4.485	12.506
51.110 3 meses	739.010	109.931	12.581	616.498	676.853	6.924	5.213	2.842	5.326	15.387
51.111 2 meses	986.071	255.797	47	730.227	782.364	9.249	7.160	16	7.163	19.887
51.112 1 mes	1.876.626	865.788	11.575	999.263	1.042.432	15.224	15	13	11.822	37.155
51.113 mes en curso	3.302.358	1.479.797	0	1.822.561	1.855.549	23.946	6	5	18.119	67.032
51.120 TOTALES	27.679.786	2.757.832	158.090	24.763.864	267.608.151	489.449	239.708	143.357	82.932	1.137.662

2.4 CUADRO DE COTIZACIONES, DEPOSITOS Y APORTES NO PAGADOS NI DECLARADOS

51.300 COTIZACIONES, DEPOSITOS Y APORTES NO PAGADOS NI DECLARADOS AL MES DE DICIEMBRE DE 2019 HOJA N° 2

NOMBRE DE LA AFP : AFP PLANVITAL S.A.

R.U.T. : 98.001.200 - K

Fecha : 2019/12/31 (Cifras en miles de pesos)

PERIODO DECLARACION ANTERIOR (Según timbre de caja) CODIGO	SALDO INICIAL Y GENERACION	PAGOS DEL MES		ACLARACIONES	SALDO NOMINAL	SALDO ACTUALIZADO	CANTIDAD RESOLUCIONES	CANTIDAD JUICIOS	CANTIDAD EMPLEADORES	CANTIDAD AFILIADOS
		PREJUDICIAL	JUDICIAL							
51.301 12 meses o más	13.386.683	699	0	11.151	13.374.833	35.437.084	122.912	58.191	307.260	523.397
51.302 11 meses	1.191.552	0	0	1.820	1.189.732	1.699.889	125	120	24.690	48.036
51.303 10 meses	1.127.681	0	0	1.792	1.125.889	1.567.237	108	104	24.423	46.704
51.304 9 meses	1.193.662	44	0	2.376	1.191.242	1.622.054	92	88	25.670	47.630
51.305 8 meses	1.177.426	30	0	2.558	1.174.838	1.560.778	85	82	25.997	46.709
51.306 7 meses	1.215.161	49	0	2.993	1.212.119	1.569.153	87	85	26.667	47.289
51.307 6 meses	1.262.819	28	0	2.948	1.259.843	1.594.994	86	85	27.575	48.051
51.308 5 meses	1.305.295	123	0	3.827	1.301.345	1.609.598	68	66	28.492	50.234
51.309 4 meses	1.392.009	86	0	4.976	1.386.947	1.676.104	52	49	30.166	53.289
51.310 3 meses	1.534.131	100	0	5.515	1.528.516	1.804.239	49	45	32.606	57.343
51.311 2 meses	1.485.741	179	0	5.831	1.479.731	1.706.597	42	39	32.429	55.688
51.312 1 mes	1.580.901	264	0	6.902	1.573.735	1.768.593	42	38	33.971	58.849
51.313 mes en curso	2.438.432	836	0	385.826	2.051.770	2.252.633	27	23	34.760	70.414
51.320 TOTALES	30.291.493	2.438	0	438.515	29.850.540	55.868.953	24.508	12.525	86.523	1.153.633

2.3 CUADRO DE COTIZACIONES, DEPOSITOS Y APORTES DECLARADOS Y NO PAGADOS CLASIFICADOS POR ACTIVIDADES ECONOMICAS Y REGIONES GEOGRAFICAS

51.200 COTIZACIONES, DEPOSITOS Y APORTES DECLARADOS Y NO PAGADOS CLASIFICADOS POR ACTIVIDADES ECONOMICAS Y REGIONES GEOGRAFICAS AL MES DE: DICIEMBRE DE 2019 HOJA Nº 2

NOMBRE DE LA AFP : AFP PLANVITAL S.A.
R.U.T. : 98.001.200 - K
Fecha (AAAA-MM-DD) : 2019-12-31 (Cifras en miles de pesos)

CLASIFICADOR ACTIVIDADES ECONOMICAS		DISTRIBUCION POR REGIONES GEOGRAFICAS																
CODIGO	UNIDADES PRODUCTIVAS	I	II	III	IV	V	VI	VII	VIII	IX	X	XI	XII	XIII	XIV	XV	XVI	TOTAL
51.201	AGRICULTURA, GANADERIA, CAZA Y SILVICULTURA	49.728	166.001	502.178	2.403.776	1.639.108	4.003.723	2.822.068	2.774.369	2.049.202	850.264	27.926	86.386	2.504.763	232.842	6.528	1.878.018	21.996.880
51.202	PESCA	11.840	36.530	358	112.935	228.713	0	14.035	474.514	21.251	827.545	13.546	85.723	196.092	1.099	7.542	0	2.031.723
51.203	EXPLOTACION DE MINAS Y CANTERAS	323.378	204.869	1.128.902	1.074.588	55.483	129.211	115.095	1.040.734	17.260	12.663	155.217	5.538	1.113.453	1.494	3.867	51.669	5.433.421
51.204	INDUSTRIAS MANUFACTURERAS NO METALICAS	55.955	615.735	799.818	1.857.032	2.057.024	2.291.543	2.476.080	2.812.246	991.838	3.139.658	13.626	74.142	14.583.511	497.729	26.135	1.399.667	33.691.739
51.205	INDUSTRIAS MANUFACTURERAS METALICAS	222.354	567.826	32.687	256.817	1.162.708	744.950	488.656	2.167.226	313.905	513.698	285	31.920	5.707.667	96.401	5.381	320.046	12.632.527
51.206	SUMINISTRO DE ELECTRICIDAD, GAS Y AGUA	0	252	96	7.438	5.952	51.717	1.270	9.650	8.162	2.611	306	375	64.933	0	0	3.182	155.944
51.207	CONTRUCCION	419.986	963.273	798.836	1.025.939	2.407.523	1.920.508	1.434.641	4.500.277	1.477.121	1.564.814	109.076	152.107	15.805.466	357.406	41.293	708.703	33.686.969
51.208	COMERCIO AL POR MAYOR Y MENOR; REP. VEHICULOS AUTOMOTORES/ENSERES	306.625	1.226.515	539.565	1.446.643	3.748.526	3.293.965	3.682.635	3.391.984	1.787.973	2.362.923	56.390	280.844	13.861.534	218.105	60.032	1.467.080	37.731.339
51.209	HOTELES Y RESTORANES	48.725	138.088	50.803	274.266	496.816	166.529	200.202	457.134	198.464	280.032	8.811	62.633	1.039.231	22.928	5.992	123.833	3.574.487
51.210	TRANSPORTE, ALMACENAMIENTO Y COMUNICACIONES	211.833	1.030.010	173.881	471.620	1.921.083	3.701.972	1.368.981	2.832.485	868.385	1.465.947	105.628	225.733	8.230.964	83.246	16.875	645.117	23.353.760
51.211	INTERMEDIACION FINANCIERA	11.231	9.940	16.176	70.658	458.357	126.133	108.320	246.398	14.451	151.516	0	0	2.015.913	19.206	138	68.665	3.317.102
51.212	ACTIVIDADES INMOBILIARIAS, EMPRESARIALES Y DE ALQUILER	524.998	3.295.124	529.621	1.391.902	4.597.158	1.825.434	1.927.709	4.536.076	2.189.342	2.243.608	54.172	334.558	16.191.434	233.082	53.426	634.997	40.562.641
51.213	ADMINISTRACION PUBLICA Y DEFENSA; PLANES DE SEGURIDAD SOCIAL, AFILIACION OBLIGATORIA	19.296	179.634	5.481	147.985	632.833	110.039	869.217	423.883	123.732	94.126	10.108	0	831.603	4.463	50	66.302	3.518.752
51.214	ENSEÑANZA	43.522	155.850	93.353	287.036	842.870	836.706	514.319	427.969	664.414	1.100.903	33.790	35.519	4.591.309	219.402	25.106	102.524	9.974.592
51.215	SERVICIOS SOCIALES Y DE SALUD	78.561	430.498	141.059	562.665	1.126.160	636.262	444.758	310.060	649.372	789.110	3.604	78.533	3.074.675	79.254	3.909	186.372	8.594.852
51.216	OTRAS ACTIVIDADES DE SERVICIOS COMUNITARIAS, SOCIALES Y PERSONALES	570.802	1.256.967	585.901	1.647.613	2.564.572	1.803.214	1.848.394	2.715.749	1.034.449	1.790.376	36.159	173.248	9.861.993	412.270	80.562	853.132	27.235.401
51.217	CONSEJO DE ADMINISTRACION DE EDIFICIOS Y CONDOMINIOS	266	4.927	655	10.077	8.492	18.809	4.400	6.878	2.486	1.797	0	69	43.900	0	628	5.105	108.489
51.218	ORGANIZACIONES Y ORGANOS EXTRATERRITORIALES	0	0	0	175	137	750	1.275	0	5.196	0	0	0	0	0	0	0	7.533
51.220	**TOTALES**	2.899.100	10.282.039	5.399.370	13.049.165	23.953.515	21.661.465	18.322.055	29.127.632	12.417.003	17.191.591	628.644	1.627.328	99.718.441	2.478.927	337.464	8.514.412	267.608.151

VAL_ML_MONTO_REGI

2.5 CUADRO DE COTIZACIONES, DEPOSITOS Y APORTES NO PAGADOS NI DECLARADOS CLASIFICADOS POR ACTIVIDADES ECONOMICAS Y REGIONES GEOGRAFICAS

51.400 COTIZACIONES, DEPOSITOS Y APORTES NO PAGADOS NI DECLARADOS CLASIFICADOS POR ACTIVIDADES ECONOMICAS Y REGIONES GEOGRAFICAS AL MES DE: DICIEMBRE DE 2019 HOJA Nº 2

NOMBRE DE LA AFP : AFP PLANVITAL S.A.
R.U.T. : 98.001.200 - K
Fecha (AAAA-MM-DD) : 2019/12/31 (Cifras en miles de pesos)

CLASIFICADOR ACTIVIDADES ECONOMICAS		DISTRIBUCION POR REGIONES GEOGRAFICAS																
CODIGO	UNIDADES PRODUCTIVAS	I	II	III	IV	V	VI	VII	VIII	IX	X	XI	XII	XIII	XIV	XV	XVI	TOTAL
51.401	AGRICULTURA, GANADERIA, CAZA Y SILVICULTURA	75.958	175.962	141.801	278.460	634.716	482.722	336.133	212.100	116.251	238.810	60.922	52.612	2.695.110	93.734	18.118	117.515	5.730.924
51.402	PESCA	113	6.887	0	11.255	10.111	0	3.464	23.798	0	38.918	2.095	19.140	5.600	5.254	61	0	126.696
51.403	EXPLOTACION DE MINAS Y CANTERAS	7.388	26.817	30.064	20.253	9.423	4.166	5.787	3.749	731	14	0	6.598	61.568	2.734	0	97	179.389
51.404	INDUSTRIAS MANUFACTURERAS NO METALICAS	6.816	71.175	7.172	39.957	64.151	68.324	65.721	86.598	32.395	38.847	3.011	5.845	603.818	5.568	1.269	23.052	1.123.719
51.405	INDUSTRIAS MANUFACTURERAS METALICAS	8.087	45.007	6.293	5.046	34.735	37.200	12.414	39.254	12.709	36.224	0	16.630	336.271	1.365	778	3.545	595.558
51.406	SUMINISTRO DE ELECTRICIDAD, GAS Y AGUA	0	1.803	518	1.118	425	4.719	2.494	3.034	1.301	1.896	1.819	0	3.962	15	185	105	23.394
51.407	CONTRUCCION	119.426	466.893	84.538	225.711	457.734	420.308	351.662	353.633	217.684	278.573	26.953	57.407	2.838.256	85.890	40.383	77.458	6.102.509
51.408	COMERCIO AL POR MAYOR Y MENOR; REP. VEHICULOS AUTOMOTORES/ENSERES	198.387	499.023	55.474	135.787	376.969	298.115	237.162	199.945	133.593	172.266	24.611	44.696	2.830.301	31.408	28.942	64.910	5.331.589
51.409	HOTELES Y RESTORANES	43.760	96.602	12.620	35.466	59.067	42.646	20.875	22.856	22.766	28.242	1.783	10.726	348.612	8.703	11.741	5.276	771.741
51.410	TRANSPORTE, ALMACENAMIENTO Y COMUNICACIONES	67.554	79.294	49.931	89.229	152.750	159.624	111.777	116.415	97.588	107.527	5.594	35.816	932.843	16.843	13.312	25.799	2.061.896
51.411	INTERMEDIACION FINANCIERA	5.475	10.519	6.205	11.964	36.874	5.689	22.476	4.252	18.145	6.892	91	0	599.828	721	668	2.216	732.015
51.412	ACTIVIDADES INMOBILIARIAS, EMPRESARIALES Y DE ALQUILER	93.843	383.469	52.248	187.477	390.515	201.698	268.772	281.633	82.989	239.324	26.040	33.593	4.337.202	51.297	34.718	48.584	6.713.402
51.413	ADMINISTRACION PUBLICA Y DEFENSA; PLANES DE SEGURIDAD SOCIAL, AFILIACION OBLIGATORIA	39.121	124.173	27.766	49.950	287.465	113.556	155.333	93.637	66.146	72.618	28.065	131.023	813.176	95.507	14.946	28.011	2.140.493
51.414	ENSEÑANZA	19.234	42.112	8.148	43.862	66.060	35.320	46.993	67.403	68.991	53.729	5.794	1.647	445.384	19.224	4.680	17.717	946.298
51.415	SERVICIOS SOCIALES Y DE SALUD	75.768	183.024	39.030	116.196	292.143	108.722	57.489	92.372	104.080	78.911	2.355	28.530	1.230.411	28.235	18.313	12.280	2.467.859
51.416	OTRAS ACTIVIDADES DE SERVICIOS COMUNITARIAS, SOCIALES Y PERSONALES	733.452	1.358.577	348.099	794.135	1.403.087	988.394	792.985	805.525	569.279	698.946	134.683	235.071	10.905.533	263.969	242.338	217.914	20.491.987
51.417	CONSEJO DE ADMINISTRACION DE EDIFICIOS Y CONDOMINIOS	2.533	39.262	9.570	10.112	32.534	51.645	8.049	6.330	2.476	13.179	413	9.187	130.154	732	1.968	1.619	319.763
51.418	ORGANIZACIONES Y ORGANOS EXTRATERRITORIALES	0	0	0	945	167	7.763	45	0	127	0	0	0	674	0	0	0	9.721
51.420	**TOTALES**	1.496.915	3.610.599	879.477	2.056.923	4.308.926	3.030.611	2.499.631	2.412.534	1.547.251	2.104.916	324.229	688.521	29.118.703	711.199	432.420	646.098	55.868.953

Los abajo firmantes nos declaramos responsables de la información contenida en el presente informe trimestral de los Fondos de Pensiones Planvital tipo A,B,C,D, Y E, asumiendo por lo tanto toda responsabilidad legal correspondiente. Asimismo, declaramos que esta información es igual a la que se incluye en la transmisión de datos.

NOMBRE : ANDREA BATTINI

FIRMA : _____

GERENTE GENERAL

NOMBRE: OSVALDO HERNAN MUÑOZ CHAVEZ

FIRMA : _____

CONTADOR FONDO DE PENSIONES

Alvaro González Salinas
NOTARIO PUBLICO MU
42° NOTARIA SANTIAGO

DECLARACIÓN DE RESPONSABILIDAD SOBRE LOS ESTADOS FINANCIEROS AUDITADOS DE LOS FONDOS DE PENSIONES

Los suscritos en sus calidades de Directores, Gerente General y Contador General, respectivamente, de la Administradora de Fondos de Pensiones Planvital S.A. domiciliados en Tenderini N° 127 declaramos, bajo juramento que los datos contenidos en los estados financieros trimestral de los Fondos de Pensiones al 31 de Diciembre de 2019 son la expresión fiel de la verdad, por lo que asumimos la responsabilidad legal correspondiente.

NOMBRE	CARGO	RUT	FIRMA
Alfredo Francesco Luigi Orelli	Presidente	X2202539	
Oscar Spoerer Varela	Director	7.267.801-K	
Cristian Pizarro Goicochea	Director	6.750.984-6	
Javier Marín Estévez	Director	AAJ884726	
Andrea Rabusin	Director	YB1062050	
Sara Patricia Bendel Manríquez	Director	P11945504	
Daniele Scardillo	Director	YB0188479	
Andrea Battini	Gerente General	26.772.212-9	
Osvaldo Muñoz Chávez	Contador Fondo de Pensiones	10.776.830-0	

Autorizo las firmas del anverso de don ALFREDO FRANCESCO LUIGI ORELLI, Pasaporte Nº X2202539; de don OSCAR SPOERER VARELA, C.I.Nº 7.267.801-K; de don CRISTIAN PIZARRO GOICOCHEA, C.I. Nº6.750.984-6; de don JAVIER MARIN ESTEVEZ, Pasaporte Nº AAJ884726; de don ANDREA RABUSIN, Pasaporte N° YB1062050; de doña SARA PATRICIA BENDEL MANRIQUEZ Pasaporte N° P11945504; de don DANIELE SCARDILLO, Pasaporte YB0188479; de don ANDREA BATTINI C.I.Ext. 26.772.212-9 y de don OSVALDO MUÑOZ CHAVEZ, C.I.N°10.776.830-0; todos en representación de **ADMINISTRADORA DE FONDOS DE PENSIONES PLANVITAL S.A.** R.u.t.Nº 98.001.200-K.- Santiago, 04 de abril de 2020.-

Álvaro González Salinas
NOTARIO PUBLICO MU
42ª NOTARIA SANTIAGO

Declaración **de Responsabilidad**

APROBACION DE LA PRESENTE MEMORIA

La presente memoria correspondiente al ejercicio anual 2019 fue aprobada en sesión de directorio de A.F.P. Planvital S.A. por la unanimidad de los directores asistentes, quienes declararon bajo juramento que la información que en ella se contiene se ajusta a la verdad y firman a continuación.

NOMBRE	CARGO	RUT	FIRMA
Alfredo Francesco Luigi Orelli	Presidente	X2202539	
Oscar Spoerer Varela	Director	7.267.801-K	
Cristian Pizarro Goicochea	Director	6.750.984-6	
Javier Marín Estévez	Director	AAJ884726	
Andrea Rabusin	Director	YB1062050	
Sara Patricia Bendel Manríquez	Director	P11945504	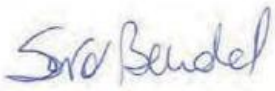
Daniele Scardillo	Director	YB0188479	
Andrea Battini	Gerente General	26.772.212-9	

AFP PlanVital

Una compañía GENERALI